

1

7-68

Drehfutter, Planscheiben, Kraftspannfutter, Spannzangenfutter und Zubehör

Lathe chucks, independent chucks, power chucks, collet chucks and accessories



- 12-27 [Planspiral-Drehfutter, Backen und Zubehör](#) / *Lathe chucks, jaws and accessories*
- 28-29 [Planspiral-Drehfutter und Backen BASIC](#) / *Lathe chucks and jaws BASIC*
- 30-31 [Keilstangen-Drehfutter und Backen](#) / *Wedge bar lathe chucks and jaws*
- 32-33 [Wescott-Drehfutter und Backen](#) / *Wescott lathe chucks and jaws*
- 34-38 [Planscheiben](#) / *Independent chucks*
- 39-43 [Flansche](#) / *Adaptor plates*
- 44-45 [Drehfutter und Planscheiben mit großem Durchmesser](#) / *Big diameter chucks*
- 46-47 [Backenausdrehringe](#) / *Jaw turning rings*
- 47 [Drehfutteranschlage](#) / *Work piece stops*
- 48-65 [Kraftspannfutter](#) / *Power chucks*
- 66-68 [Spannzangenfutter](#) / *Collet chucks*

2

69-92

Aufspannvorrichtungen, Prismenblocke und Winkelprismen, Magnetspannplatten, Klauenkasten, Keilspanner, Kreuz- und Schiebetische, Aufspannwinkel und Aufspannwurfel

Clamping fixtures, v-blocks and angle prisms, magnetic plates, box jaws, wedge clamps, cross and slide tables, angle plates and clamping cubes



- 70-79 [Aufspannvorrichtungen](#) / *Clamping fixtures*
- 80-82 [Prismenblocke und Winkelprismen](#) / *V-blocks and angle prisms*
- 83 [Magnetspannplatten](#) / *Magnetic plates*
- 84 [Klauenkasten](#) / *Box jaws*
- 85 [Keilspanner](#) / *Wedge clamps*
- 86-89 [Kreuz- und Schiebetische](#) / *Cross and slide tables*
- 90-91 [Aufspannwinkel](#) / *Angle plates*
- 92 [Aufspannwurfel](#) / *Clamping cubes*

Index

3

93-102

Hülsen und Dorne

Sleeves and arbors



4

103-108

Bohrfutter

Drill chucks



5

109-126

Körnerspitzen

Tailstock centres



6

127-152

Schraubstöcke

Vices

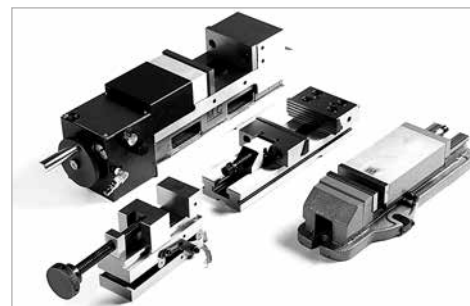

7

153-170

VDI-Werkzeughalter für CNC-Drehmaschinen

VDI-tool holders for CNC lathes



8

171-178

Angetriebene Werkzeuge

Driven tools



Index

9

179-192

Spannzangen

Collets



10

193-200

Schnellwechselstahlhalter

Quick-change tool holders

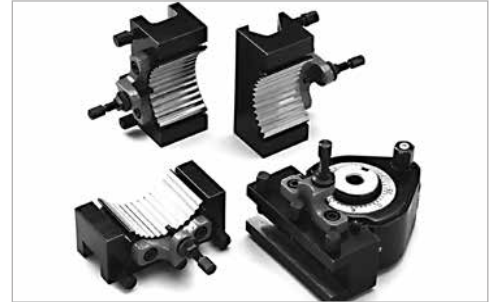

11

201-232

Werkzeugaufnahmen für Fräsmaschinen

Tool holders for milling machines



- 202 [Werkzeugaufnahmen-Sätze](#) / *Tool holder sets*
- 203-204 [Morsekegelaufnahmen](#) / *Morse taper tooling*
- 205-208 [DIN 2080](#) / *DIN 2080*
- 209-215 [DIN 69871](#) / *DIN 69871*
- 216-221 [MAS BT](#) / *MAS BT*
- 222-224 [Aufnahmen mit Zylinderschaft](#) / *Straight shank tooling*
- 225-229 [DIN 69893 HSK - A](#) / *DIN 69893 HSK - A*
- 230-232 [Anzugsbolzen](#) / *Pull studs*

Index

12

233-240

Ausdreh- und Fräsköpfe, Gewindeschneidfutter

Boring and milling heads, tapping chucks



234

Ausdrehkopf-Sätze / Boring head sets

235-237

Gewindeschneid-Schnellwechselfutter / Quick-change tapping chucks

238

Gewindeschneidapparate mit automatischem Rücklauf / Reversal tapping chucks

239-240

Synchron-Gewindeschneidfutter / Synchro-tapping chucks

13

241-252

Zubehör

Accessories



242

Zubehör für Drehfutter und Planscheiben / Accessories for lathe and independent chucks

243

Zubehör für Schraubstöcke / Accessories for vices

244-252

Zubehör für Steilkegelaufnahmen / Accessories for SK tooling

14

253-268

Messen - Prüfen - Einstellen Parallelunterlagen, Endmaßsätze, Auf- spannsätze und Fräserkassetten

Measuring - Testing - Positioning Parallels, gauge block sets, clamping sets and milling cutters



254-259

Messen - Prüfen - Einstellen / Measuring - Testing - Positioning

260

Parallelunterlagen / Parallels

261

Endmaßsätze / Gauge block sets

262-265

Grenz- und Gewindelehrdorne und Ringe / Plain and thread plug gauges and rings

266

Spannkraftmessgeräte / Clamping force meters

267

Anzugskraftmessgeräte / Tightening force meters

267

Aufspannsätze und Fräserkassetten / Clamping sets and milling cutters

Index

15

269-272

Entgratwerkzeug X-Grat

Deburring tool X-Grat

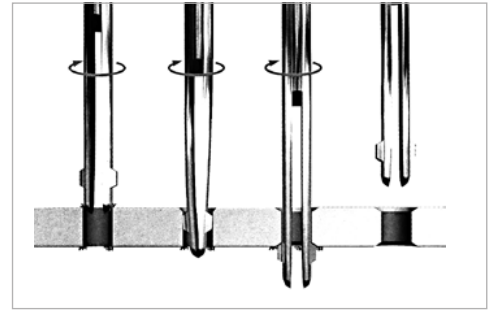

16

273-292

Schutzeinrichtungen und Schutzzäune

Safety guards and safety panels



274-289

Schutzeinrichtungen / Safety guards

290-292

Schutzzäune / Safety panels

293-298

Stichwortverzeichnis

Keyword index

299-300

Allgemeine Geschäftsbedingungen

Terms and conditions

Drehfutter, Planscheiben, Kraftspannfutter, Spannzangenfutter und Zubehör

Lathe chucks, independent chucks, power chucks, collet chucks and accessories



■ Inhalt:

- 1.1 | Planspiral-Drehfutter, Backen und Zubehör
- 1.2 | Planspiral-Drehfutter und Backen BASIC
- 1.3 | Keilstangen-Drehfutter und Backen
- 1.4 | Kombinierte Drehfutter Wescott und Backen
- 1.5 | Planscheiben
- 1.6 | Flansche
- 1.7 | Drehfutter und Planscheiben mit großem Ø
- 1.8 | Backen-Ausdrehvorrichtungen
- 1.9 | Drehfutteranschlage
- 1.10 | Kraftspannfutter
- 1.11 | Spannzangenfutter

■ Content:

- 1.1 | *Lathe chucks, jaws and accessories*
- 1.2 | *Lathe chucks and jaws BASIC*
- 1.3 | *Wedge bar lathe chucks and jaws*
- 1.4 | *Combined lathe chucks Wescott and jaws*
- 1.5 | *Independent chucks*
- 1.6 | *Adaptor plates*
- 1.7 | *Big diameter chucks*
- 1.8 | *Jaw turning fixtures*
- 1.9 | *Work piece stops*
- 1.10 | *Power chucks*
- 1.11 | *Collet chucks*

Planspiral-Drehfutter

DIN 6350 | DIN 55026 | DIN 55027 | DIN 55029
 Dreh- und Bohrbacken | Grund- und Aufsatzbacken
 Guss | Stahl

Lathe chucks

DIN 6350 | DIN 55026 | DIN 55027 | DIN 55029
 One-piece jaws | Two-piece jaws
 Cast iron | Steel

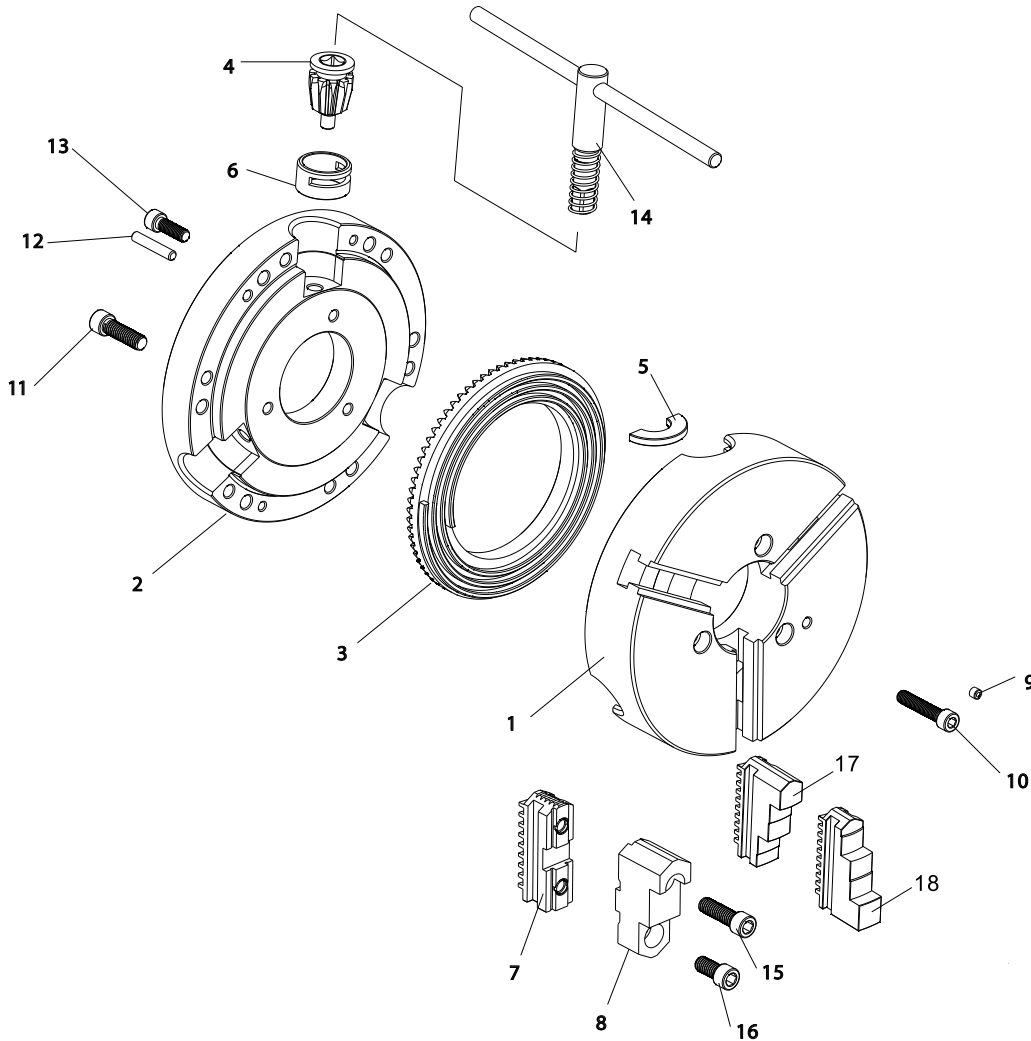

- 1. Futterkörper
- 2. Futterdeckel
- 3. Planspirale
- 4. Ritzel
- 5. Halbscheibe
- 6. Führungsbuchse
- 7. Grundbacke, hart
- 8. Aufsatzbacke, hart
- 9. Schmiernippel
- 10. Verschlusschraube
- 11. Befestigungsschraube
- 12. Passstift
- 13. Passschraube
- 14. Schlüssel
- 15. Schrauben für Backen
- 16. Schrauben für Backen
- 17. Bohrbacke
- 18. Drehbacke

- 1. Chuck body
- 2. Back cover
- 3. Scroll plate
- 4. Pinion
- 5. Pinion half ring
- 6. Pinion sleeve
- 7. Hard master jaw
- 8. Hard top jaw
- 9. Grease nipple
- 10. Back cover mounting bolt
- 11. Chuck mounting bolt
- 12. Back cover mounting pin
- 13. Back cover mounting bolts
- 14. Chuck wrench
- 15. Jaw mounting bolts
- 16. Jaw mounting bolts
- 17. Hard solid outside jaw
- 18. Hard solid inside jaw

Spindelnasen Spindle types

DIN 55026 | Typ A1 & A2 DIN 55026 | Type A1 & A2



Typ A1 mit Gewindebohrungen auf dem äußeren und inneren Lochkreisdurchmesser

Type A1 with tapped holes on both inner and outer bolt circles

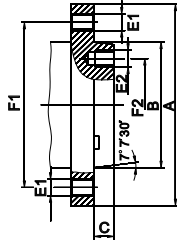

Typ A2 ohne Bohrungen auf dem inneren Lochkreisdurchmesser

Type A2 without holes on the inner bolt circle

KK / Taper	F1 mm	F2 mm	B mm	C mm	E1 / E2
4	82,6	-	63,521	11	M10
5	104,8	61,9	82,573	14,288	M10
6	133,4	82,6	106,385	15,875	M12
8	171,4	111,1	139,731	17,462	M16
11	235	165,1	196,883	19,05	M20
15	330,2	247,6	285,791	20,638	M24
20	463,6	368,3	412,795	22,225	M24

DIN 55027 | Typ C DIN 55027 | Type C

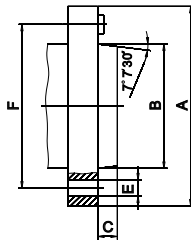

KK / Taper	A mm	F mm	B mm	C mm	E mm	Bohrungen / Holes
3	102	75	53,983	11	21	3
4	112	85	63,521	11	21	3
5	135	104,8	82,573	13	21	4
6	170	133,4	106,385	14	23	4
8	220	171,4	139,731	16	29	4
11	290	235	196,883	18	36	6
15	400	330,2	285,791	19	43	6

DIN 55029 | Camlock Typ D1 DIN 55029 | Camlock Type D1

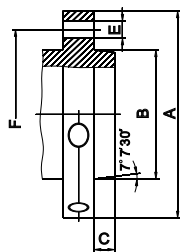
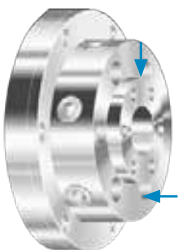

KK / Taper	A mm	F mm	B mm	C mm	E mm	Bohrungen / Holes
3	92	70,6	53,983	11	15,1	3
4	117	82,6	63,521	11	16,7	3
5	146	104,8	82,573	13	19,8	6
6	181	133,4	106,385	14	23	6
8	225	171,4	139,731	16	26,2	6
11	298	235	196,883	18	31	6
15	403	330,2	285,791	19	35,7	6

Futter für Maschinen mit Langkegel oder Gewindespindel auf Anfrage lieferbar
Chucks for machines with long taper or threaded spindle available upon request

Rundlauf-Genauigkeit Concentricity

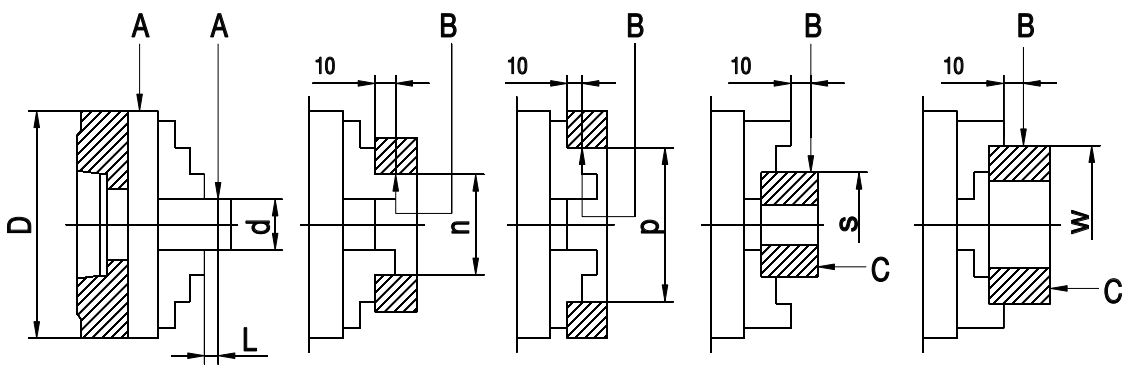

Drehfutter, Guss und Stahl Lathe chucks, cast iron and steel

Ø	d			L	n	p	s	w	w'	Rundlauf / Radial runout		Planlauf / Axial runout
	1	2	3							A	B	C
80	10	-	14	40	40	60	35	63	-	0,02	0,025	0,015
100	10	14	18	40	40	75	50	80	-	0,02	0,025	0,015
125	18	25	30	60	50	100	62	100	120	0,03	0,035	0,02
160	18	30	40	60	50	135	88	100	150	0,03	0,035	0,02
200	30	40	53	80	80	162	96	160	185	0,04	0,045	0,025
250	30	53	75	80	80	200	150	160	225	0,04	0,045	0,025
315	53	75	100	120	125	252	210	250	300	0,05	0,055	0,03
400	53	100	125	120	125	282	250	250	350	0,06	0,065	0,03
500	75	100	125	160	200	282	300	400	400	0,10	0,10	0,05
630	75	125	160	160	200	325	400	400	400	0,10	0,10	0,05
800	160	200	250	160	300	500	400	500	500	0,11	0,11	0,06

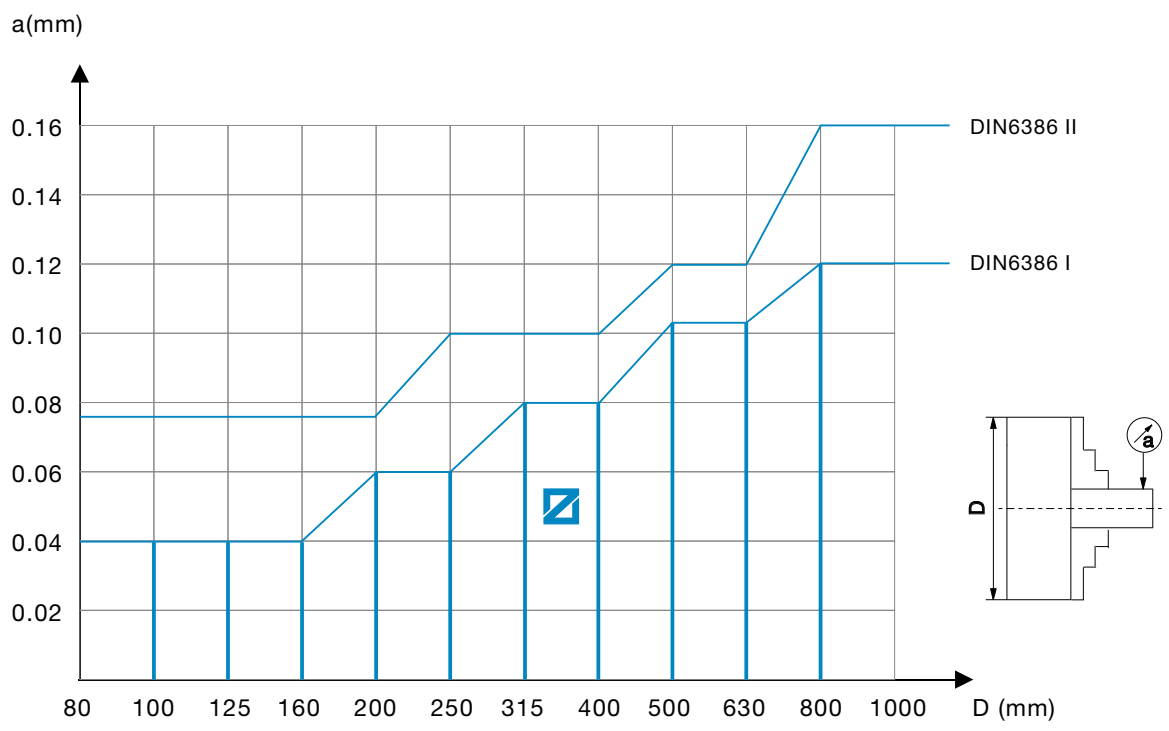

Die Rundlauf-Genauigkeit unserer ZENTRA-Planspiral-Drehfutter entspricht DIN Klasse 1 oder besser
 The concentricity of our ZENTRA lathe chucks is according to DIN class 1 or better

Technische Daten

Technical data

Werkstückparameter / Work piece parameters

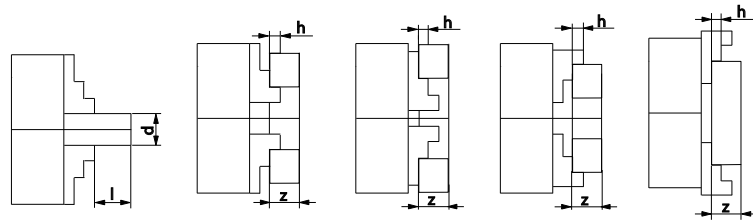

Ø	80	100	125	160	200	250	315	400	500	630	800
l	1,2 x d	1,2 x d	1,2 x d	1,2 x d	1,2 x d	1,2 x d	1,5 x d	1,5 x d	1,5 x d	1,0 x d	1,0 x d
z	4 x h	4 x h	4 x h	4 x h	4 x h	4 x h	4 x h	4 x h	4 x h	4 x h	4 x h

Maximale Spannkraft / Total gripping force

Ø	80	100	125	160	200	250	315	400	500	630	800
daN	1000	1700	2400	3100	3700	4600	5500	6500	7200	8000	9000

Maximales Anzugsmoment / Maximum torque

Ø	80	100	125	160	200	250	315	400	500	630	800
Nm	35	50	75	120	160	180	200	280	360	460	500

Maximale Drehzahlen (min⁻¹) / Maximum speed (min⁻¹)

Ø	80	100	125	160	200	250	315	400	500	630	800
Drehfutter Guss / Lathe chucks cast iron	4000	3500	3200	3000	2500	2000	1500	1000	700	500	300
Drehfutter Stahl / Lathe chucks steel	6000	5200	4800	4500	4000	3500	2800	2000	1200	1000	450
Planscheiben / Independent chucks	3000	3000	2500	2000	1800	1500	1200	800	500	400	300

Unwucht (Stahl-Drehfutter) / Unbalance (steel body lathe chucks)

Ø	80	100	125	160	200	250	315	400	500	630	800
gcm	11	16	23	32	45	63	90	140	300	640	-

Spannbereich / Clamping range

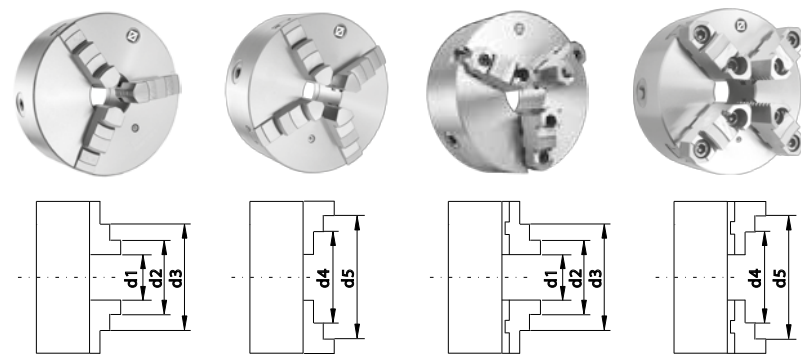

Ø	d1		d2		d3 max.		d4 max.		d5 max.	
	solid	reversible	solid	reversible	solid	reversible	solid	reversible	solid	reversible
80	2-27	-	22-46	-	45-69	-	25-50	-	48-71	-
100	3-33	-	25-56	-	56-87	-	32-62	-	62-83	-
125	3-50	3-50	34-74	34-76	72-115	75-118	39-83	52-96	80-125	95-125
160	4-64	3-64	42-100	42-97	94-154	88-146	50-107	62-121	98-160	115-160
200	4-90	4-90	52-135	50-130	120-202	105-190	60-145	72-156	130-200	133-200
250	5-118	5-118	62-174	58-165	145-256	125-235	77-188	86-197	160-250	160-250
315	10-131	10-131	78-200	65-182	172-299	145-265	90-215	103-226	190-315	190-315
400	10-180	10-180	85-252	72-228	210-380	165-329	103-272	127-294	230-400	230-400
500	20-235	20-235	120-335	120-410	245-476	200-485	140-357	110-400	276-500	190-500
630	30-335	30-335	160-465	140-590	325-630	210-665	180-487	120-570	345-630	200-630
800	150-482	150-482	282-614	252-736	448-780	328-812	302-634	240-724	468-800	316-800

Planspiral-Drehfutter Lathe chucks

- Geeignet für Drehmaschinen sowie alle Arten von Fräs- und Bohrvorrichtungen
- Lieferung mit je einem Satz Dreh- und Bohrbacken oder Grund- und Aufsatzbacken
- Zylindrisch oder mit Direktaufnahme
- Futterkörper aus Guss oder Stahl
- Führungen und Verschleißflächen geschliffen
- Planspiralring aus hochwertigem Legierungsstahl gesenkgeschmiedet und gehärtet
- suitable for all types of lathes and different kinds of milling, drilling and CNC devices
- incl. one set of hard solid outside and inside jaws or two-piece hard reversible jaws
- available with plain back and direct mounting
- chuck body made from cast iron or steel
- guide ways and wear surfaces ground
- scroll plate is drop forged of fine-alloy steel, and case hardened

Zweibacken-Drehfutter Two-jaw lathe chucks

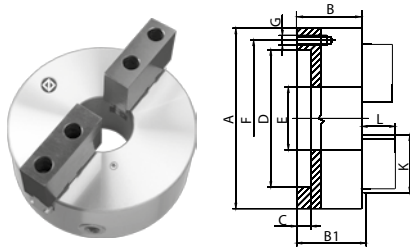

Zylindrische Aufnahme nach DIN 6350 Centre mount according to DIN 6350

Diese Drehfutter sind besonders geeignet zur Aufnahme von Mehrkant- oder Formdrehelementen, die in Drei- oder Vierbackenfuttern nicht zu spannen sind.

Especially suitable for holding multicornered and form turned elements, which cannot be clamped by 3- or 4-jaw lathe chucks.

Guss / Cast iron

A (Ø) mm	B mm	B1 mm	C mm	D mm	E mm	F mm	G mm	K mm	L mm	RPM _{MAX} min ⁻¹	kg	Art.-Nr. / Order no.
160	64	69,3	4	125	42	140	6xM10	67	43	3000	10	ZE-6252-160
200	75	79,8	4	160	55	176	6xM10	80	45	2500	17,5	ZE-6252-200
250	85	88,8	5	200	76	224	6xM12	95	53	2000	29	ZE-6252-250
315	94	99,1	5	260	103	286	6xM16	110	57	1500	50	ZE-6252-315
400	105	113,8	5	330	136	362	6xM16	127	67	1000	85	ZE-6252-400

Inkl. je 1 Satz Grundbacken und weichen Umkehraufsatzbacken, Spannschlüssel, Befestigungsschrauben
Incl. 1 set base jaws and soft reversible top jaws, wrench, fixing screws

Dreibacken-Drehfutter Three-jaw lathe chucks

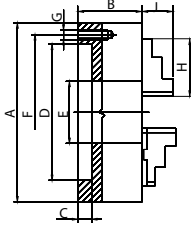

Zylindrische Aufnahme nach DIN 6350, einteilige Backen Centre mount according to DIN 6350, one-piece jaws

Diese Drehfutter gewährleisten eine gleichmäßige Spannkraft durch zentrisch spannende Backen sowie eine hohe Rundlaufgenauigkeit.

These lathe chucks guarantee a homogeneous clamping force by self-centering clamping jaws as well as a high concentricity.

Guss / Cast iron

A (∅) mm	B mm	C mm	D mm	E mm	F mm	G mm	H mm	J mm	RPM _{MAX} min ⁻¹	kg	Art.-Nr. / Order no.
80	44	3	56	16	67	3xM6	32	13	4000	1,5	● ZE-6353-080
100	50	3	70	20	83	3xM8	42	17	3500	2,8	● ZE-6353-100
125	56	4	95	32	108	3xM8	51	20	3200	5	● ZE-6353-125
160	64	4	125	42	140	6xM10	70	32	3000	10	● ZE-6353-160
200	75	4	160	55	176	6xM10	85	29	2500	17,5	● ZE-6353-200
250	85	5	200	76	224	6xM12	105	34	2000	29	● ZE-6353-250
315	94	5	260	103	286	6xM16	125	43	1500	50	● ZE-6353-315
400	105	5	330	136	362	6xM16	145	55	1000	85	● ZE-6353-400
500	120	5	420	190	458	6xM16	180	60	700	145	● ZE-6353-500
630	135	7	545	252	586	6xM16	225	70	500	250	● ZE-6353-630
800	159	20	450	320	368,3	-	225	70	300	402	○ ZE-6353-800

Stahl / Steel

A (∅) mm	B mm	C mm	D mm	E mm	F mm	G mm	H mm	J mm	RPM _{MAX} min ⁻¹	kg	Art.-Nr. / Order no.
80	44	3	56	16	67	3xM6	32	13	6000	1,5	● ZE-8353-080
100	50	3	70	20	83	3xM8	42	17	5200	2,8	● ZE-8353-100
125	59,5	4	95	35,5	108	3xM8	51	20	4800	5	● ZE-8353-125
160	68	4	125	42	140	6xM10	70	32	4500	10	● ZE-8353-160
200	78	4	160	55	176	6xM10	85	29	4000	17,5	● ZE-8353-200
250	89	5	200	76	224	6xM12	105	34	3500	29	● ZE-8353-250
315	96,2	5	260	103	286	6xM16	125	43	2800	50	● ZE-8353-315
400	108	5	330	136	362	6xM16	145	55	2000	85	● ZE-8353-400
500	119	5	420	190	458	6xM16	180	60	1200	145	● ZE-8353-500
630	129	7	545	252	586	6xM16	225	70	1000	250	● ZE-8353-630
800	150	20	450	320	368,3	-	225	70	450	402	○ ZE-8353-800

Inkl. je 1 Satz Dreh- und Bohrbacken, Spannschlüssel, Befestigungsschrauben
Incl. 1 set each of solid jaws internally / externally stepped, wrench, fixing screws

Dreibacken-Drehfutter Three-jaw lathe chucks

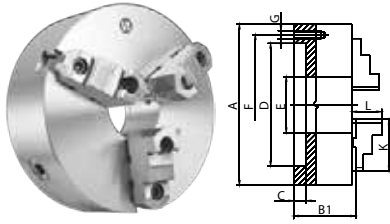

Zylindrische Aufnahme nach DIN 6350, geteilte Backen
Centre mount according to DIN 6350, two-piece jaws

Guss / Cast iron

A (Ø) mm	B1 mm	C mm	D mm	E mm	F mm	G mm	K mm	L mm	RPM _{MAX} min ⁻¹	kg	Art.-Nr. / Order no.
125	60,8	4	95	32	108	3xM8	56	40	3200	5	● ZE-6363-125
160	69,3	4	125	42	140	6xM10	67	43	3000	10	● ZE-6363-160
200	79,8	4	160	55	176	6xM10	80	45	2500	17,5	● ZE-6363-200
250	88,8	5	200	76	224	6xM12	95	53	2000	29	● ZE-6363-250
315	99,1	5	260	103	286	6xM16	110	57	1500	50	● ZE-6363-315
400	113,8	5	330	136	362	6xM16	127	67	1000	85	● ZE-6363-400
500	130,8	5	420	190	458	6xM16	127	79	700	145	● ZE-6363-500
630	146,3	7	545	252	586	6xM16	127	87	500	250	● ZE-6363-630
800	170,3	20	450	320	368,3	-	127	87	300	402	○ ZE-6363-800

Stahl / Steel

125	66,3	4	95	35,5	108	3xM8	56	40	4800	5	● ZE-8363-125
160	72,8	4	125	42	140	6xM10	67	43	4500	10	● ZE-8363-160
200	82,8	4	160	55	176	6xM10	80	45	4000	17,5	● ZE-8363-200
250	92,8	5	200	76	224	6xM12	95	53	3500	29	● ZE-8363-250
315	101,3	5	260	103	286	6xM16	110	57	2800	50	● ZE-8363-315
400	116,8	5	330	136	362	6xM16	127	67	2000	85	● ZE-8363-400
500	129,8	5	420	190	458	6xM16	127	79	1200	145	● ZE-8363-500
630	140,3	7	545	252	586	6xM16	127	87	1000	250	● ZE-8363-630
800	161,3	20	450	320	368,3	-	127	87	450	402	○ ZE-8363-800

Inkl. je 1 Satz gehärteter Grund- und Umkehrsaufsatzbacken, Spannschlüssel, Befestigungsschrauben
Incl. 1 set each of hardened base jaws and reversible top jaws, wrench, fixing screws

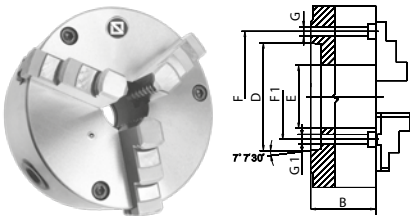

Kurzkegelaufnahme nach DIN 55026, einteilige Backen
According to DIN 55026, one-piece jaws

Stahl / Steel

Ø mm	KK Taper	Typ / Type	B mm	D mm	E mm	F mm	F1 mm	G mm	G1 mm	RPM _{MAX} min ⁻¹	kg	Art.-Nr. / Order no.
160	5	A1	68	82,6	42	-	62	-	M10	4500	10	● ZE-8356-165
200	5	A1	78	82,6	42	-	62	-	M10	4000	19	● ZE-8356-205
200	6	A1	78	106,4	55	-	82	-	M12	4000	19	● ZE-8356-206
250	5	A2	89	82,6	76	104	-	M10	-	3500	32	● ZE-8356-255
250	6	A1	89	106,4	55	-	82	-	M12	3500	32	● ZE-8356-256
250	8	A1	89	139,7	76	-	111	-	M16	3500	32	● ZE-8356-258
315	6	A2	96,2	106,4	103	133	-	M12	-	2800	55	● ZE-8356-316
315	8	A1	96,2	139,7	80	-	111	-	M16	2800	55	● ZE-8356-318
400	8	A2	108	139,7	136	171	-	M16	-	2000	92	● ZE-8356-408
400	11	A1	108	196,9	130	-	165	-	M20	2000	92	● ZE-8356-411
500	8	A2	119	139,7	136	171	-	M16	-	1200	160	○ ZE-8356-508
500	11	A2	119	196,9	190	235	-	M20	-	1200	160	● ZE-8356-511
630	11	A2	129	196,9	190	235	-	M20	-	1000	285	○ ZE-8356-611
630	15	A2	129	285,8	252	330	-	M24	-	1000	285	○ ZE-8356-615

Inkl. je 1 Satz Dreh- und Bohrbacken, Spannschlüssel, Befestigungsschrauben
Incl. 1 set each of solid jaws internally / externally stepped, wrench, fixing bolts

Dreibacken-Drehfutter Three-jaw lathe chucks

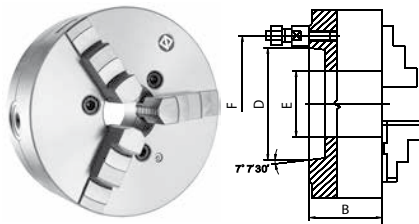

Kurzkegelaufnahme nach DIN 55027, einteilige Backen According to DIN 55027, one-piece jaws

Stahl / Steel

Ø mm	KK Taper	B mm	D mm	E mm	F mm	RPM _{MAX} min ⁻¹	kg	Art.-Nr. / Order no.
125	3	59,5	54	35,5	75	4800	5	ZE-8357-123
125	4	59,5	63,5	35,5	85	4800	5	ZE-8357-124
160	4	68	63,5	42	85	4500	9	ZE-8357-164
160	5	68	82,6	42	104,8	4500	9	ZE-8357-165
200	4	78	63,5	55	85	4000	19	ZE-8357-204
200	5	78	82,6	55	104,8	4000	19	ZE-8357-205
200	6	78	106,4	55	133,4	4000	19	ZE-8357-206
250	6	89	106,4	76	133,4	3500	32	ZE-8357-256
250	8	89	139,7	76	171,4	3500	32	ZE-8357-258
315	6	96,2	106,4	103	133,4	2800	51	ZE-8357-316
315	8	96,2	139,7	103	171,4	2800	51	ZE-8357-318
315	11	117,7	196,9	103	235	2800	51	ZE-8357-311
400	8	108	139,7	136	171,4	2000	101	ZE-8357-408
400	11	108	196,9	136	235	2000	101	ZE-8357-411
500	8	119	139,7	136	171,4	1200	150	ZE-8357-508
500	11	119	196,9	190	235	1200	150	ZE-8357-511
630	11	129	196,9	190	235	1000	274	ZE-8357-611
630	15	129	285,8	252	330,2	1000	274	ZE-8357-615

Inkl. je 1 Satz Dreh- und Bohrbacken, Spannschlüssel, Befestigungsbolzen
Incl. 1 set each of solid jaws internally / externally stepped, wrench, fixing bolts

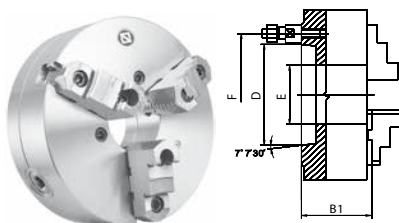

Kurzkegelaufnahme nach DIN 55027, geteilte Backen According to DIN 55027, two-piece jaws

Stahl / Steel

Ø mm	KK Taper	B1 mm	D mm	E mm	F mm	RPM _{MAX} min ⁻¹	kg	Art.-Nr. / Order no.
125	3	64,8	54	35,5	75	4800	5	ZE-8367-123
125	4	64,8	63,5	35,5	85	4800	5	ZE-8367-124
160	4	72,8	63,5	42	85	4500	9	ZE-8367-164
160	5	72,8	82,6	42	104,8	4500	9	ZE-8367-165
200	5	82,8	82,6	55	104,8	4000	19	ZE-8367-205
200	6	82,8	106,4	55	133,4	4000	19	ZE-8367-206
250	6	92,8	106,4	76	133,4	3500	32	ZE-8367-256
250	8	92,8	139,7	76	171,4	3500	32	ZE-8367-258
315	6	101,3	106,4	103	133,4	2800	51	ZE-8367-316
315	8	101,3	139,7	103	171,4	2800	51	ZE-8367-318
400	8	116,8	139,7	136	171,4	2000	101	ZE-8367-408
400	11	116,8	196,9	136	235	2000	101	ZE-8367-411
500	8	129,8	139,7	136	171,4	1200	150	ZE-8367-508
500	11	129,8	196,9	190	235	1200	150	ZE-8367-511
630	11	140,3	196,9	190	235	1000	274	ZE-8367-611
630	15	140,3	285,8	252	330,2	1000	274	ZE-8367-615

Inkl. je 1 Satz gehärteter Grund- und Umkehrsaufsatzbacken, Spannschlüssel, Befestigungsbolzen
Incl. 1 set each of hardened base jaws and reversible top jaws, wrench, fixing bolts

Dreibacken-Drehfutter Three-jaw lathe chucks

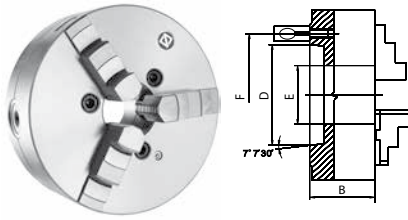

Kurzkegelaufnahme DIN 55029 (Camlock), einteilige Backen According to DIN 55029 (Camlock), one-piece jaws

Stahl / Steel

Ø mm	KK Taper	B mm	D mm	E mm	F mm	RPM _{MAX} min-1	kg	Art.-Nr. / Order no.
125	3	59,5	54	35,5	70,6	4800	5	● ZE-8359-123
125	4	59,5	63,5	35,5	82,6	4800	5	● ZE-8359-124
160	3	68	54	42	70,6	4500	3	● ZE-8359-163
160	4	68	63,5	42	82,6	4500	9	● ZE-8359-164
160	5	68	82,6	42	104,8	4500	9	● ZE-8359-165
200	4	78	63,5	55	82,6	4000	19	● ZE-8359-204
200	5	78	82,6	55	104,8	4000	19	● ZE-8359-205
200	6	78	106,4	55	133,4	4000	19	● ZE-8359-206
250	6	89	106,4	76	133,4	3500	32	● ZE-8359-256
250	8	89	139,7	76	171,4	3500	32	● ZE-8359-258
315	6	96,2	106,4	103	133,4	2800	51	● ZE-8359-316
315	8	96,2	139,7	103	171,4	2800	51	● ZE-8359-318
315	11	140	196,9	103	235	2800	51	● ZE-8359-311
400	8	108	139,7	136	171,4	2000	101	● ZE-8359-408
400	11	108	196,9	136	235	2000	101	● ZE-8359-411
500	8	119	139,7	136	171,4	1200	150	○ ZE-8359-508
500	11	119	196,9	190	235	1200	150	● ZE-8359-511
630	11	129	196,9	190	235	1000	274	○ ZE-8359-611

Inkl. je 1 Satz Dreh- und Bohrbacken, Spanschlüssel, Befestigungsbolzen
Incl. 1 set each of solid jaws internally / externally stepped, wrench, fixing bolts

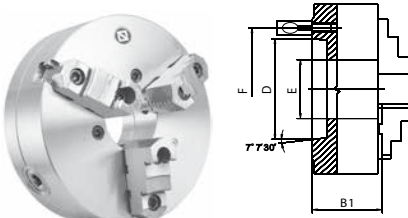

Kurzkegelaufnahme DIN 55029 (Camlock), geteilte Backen According to DIN 55029 (Camlock), two-piece jaws

Stahl / Steel

Ø mm	KK Taper	B1 mm	D mm	E mm	F mm	RPM _{MAX} min-1	kg	Art.-Nr. / Order no.
125	3	64,8	54	35,5	70,6	4800	5	● ZE-8369-123
125	4	64,8	63,5	35,5	82,6	4800	5	● ZE-8369-124
160	3	72,8	54	42	70,6	4500	9	● ZE-8369-163
160	4	72,8	63,5	42	82,6	4500	9	● ZE-8369-164
160	5	72,8	82,6	42	104,8	4500	9	● ZE-8369-165
200	4	82,8	63,5	55	82,6	4000	19	● ZE-8369-204
200	5	82,8	82,6	55	104,8	4000	19	● ZE-8369-205
200	6	82,8	106,4	55	133,4	4000	19	● ZE-8369-206
250	6	92,8	106,4	76	133,4	3500	32	● ZE-8369-256
250	8	92,8	139,7	76	171,4	3500	32	● ZE-8369-258
315	6	101,3	106,4	103	133,4	2800	51	● ZE-8369-316
315	8	101,3	139,7	103	171,4	2800	51	● ZE-8369-318
315	11	145	196,9	103	235	2800	51	● ZE-8369-311
400	8	116,8	139,7	136	171,4	2000	101	● ZE-8369-408
400	11	116,8	196,9	136	235	2000	101	● ZE-8369-411
500	8	129,8	139,7	136	171,4	1200	150	○ ZE-8369-508
500	11	129,8	196,9	190	235	1200	150	○ ZE-8369-511
630	11	140,3	196,9	190	235	1000	274	○ ZE-8369-611

Inkl. je 1 Satz gehärteter Grund- und Umkehraufsatzbacken, Spanschlüssel, Befestigungsbolzen
Incl. 1 set each of hardened base jaws and reversible top jaws, wrench, fixing bolts

Vierbacken-Drehfutter

Four-jaw lathe chucks

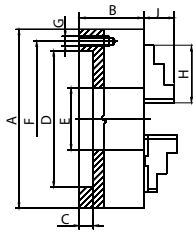

Zylindrische Aufnahme nach DIN 6350, einteilige Backen

Centre mount according to DIN 6350, one-piece jaws

Diese Drehfutter gewährleisten eine gleichmäßige Spannkraft durch zentrisch spannende Backen sowie eine hohe Rundlaufgenauigkeit.

These lathe chucks guarantee a homogeneous clamping force by self-centering clamping jaws as well as a high concentricity.

Guss / Cast iron

A (∅) mm	B mm	C mm	D mm	E mm	F mm	G mm	H mm	J mm	RPM _{MAX} min-1	kg	Art.-Nr. / Order no.
100	50	3	70	20	83	3xM8	42	17	3500	2,8	● ZE-6454-100
125	56	4	95	32	108	3xM8	51	20	3200	5	● ZE-6454-125
160	64	4	125	42	140	6xM10	70	32	3000	10	● ZE-6454-160
200	75	4	160	55	176	6xM10	85	29	2500	17,5	● ZE-6454-200
250	85	5	200	76	224	6xM12	105	34	2000	29	● ZE-6454-250
315	94	5	260	103	286	6xM16	125	43	1500	50	● ZE-6454-315
400	105	5	330	136	362	6xM16	145	55	1000	85	● ZE-6454-400
500	120	5	420	190	458	6xM16	180	60	700	145	● ZE-6454-500
630	135	7	545	252	586	6xM16	225	70	500	250	● ZE-6454-630
800	159	20	450	320	368,3	-	225	70	300	402	○ ZE-6454-800

Inkl. je 1 Satz Dreh- und Bohrbacken, Spanschlüssel, Befestigungsschrauben
 Incl. 1 set each of solid jaws internally / externally stepped, wrench, fixing screws

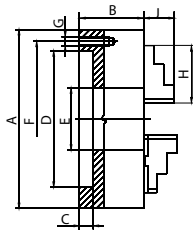

Stahl / Steel

A (∅) mm	B mm	C mm	D mm	E mm	F mm	G mm	H mm	J mm	RPM _{MAX} min-1	kg	Art.-Nr. / Order no.
100	50	3	70	20	83	3xM8	42	17	5200	2,8	● ZE-8454-100
125	59,5	4	95	35,5	108	3xM8	51	20	4800	5	● ZE-8454-125
160	68	4	125	42	140	6xM10	70	32	4500	10	● ZE-8454-160
200	78	4	160	55	176	6xM10	85	29	4000	17,5	● ZE-8454-200
250	89	5	200	76	224	6xM12	105	34	3500	29	● ZE-8454-250
315	96,2	5	260	103	286	6xM16	125	43	2800	50	● ZE-8454-315
400	108	5	330	136	362	6xM16	145	55	2000	85	● ZE-8454-400
500	119	5	420	190	458	6xM16	180	60	1200	145	● ZE-8454-500
630	129	7	545	252	586	6xM16	225	70	1000	250	○ ZE-8454-630
800	159	20	450	320	368,3	-	225	70	300	402	○ ZE-8454-800

Inkl. je 1 Satz Dreh- und Bohrbacken, Spanschlüssel, Befestigungsschrauben
 Incl. 1 set each of solid jaws internally / externally stepped, wrench, fixing screws

Vierbacken-Drehfutter Four-jaw lathe chucks

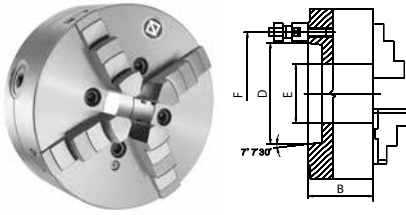

Kurzkegelaufnahme nach DIN 55027, einteilige Backen According to DIN 55027, one-piece jaws

Stahl / Steel

Ø mm	KK Taper	B mm	D mm	E mm	F mm	RPM _{MAX} min-1	kg	Art.-Nr. / Order no.
125	3	59,5	54	35,5	75	4800	5	● ZE-8457-123
125	4	59,5	63,5	35,5	85	4800	5	● ZE-8457-124
160	4	68	63,5	42	85	4500	9	● ZE-8457-164
160	5	68	82,6	42	104,8	4500	9	● ZE-8457-165
200	4	78	63,5	55	85	4000	19	● ZE-8457-204
200	5	78	82,6	55	104,8	4000	19	● ZE-8457-205
200	6	78	106,4	55	133,4	4000	19	● ZE-8457-206
250	6	89	106,4	76	133,4	3500	32	● ZE-8457-256
250	8	89	139,7	76	171,4	3500	32	● ZE-8457-258
315	6	96,2	106,4	103	133,4	2800	51	● ZE-8457-316
315	8	96,2	139,7	103	171,4	2800	51	● ZE-8457-318
315	11	96,2	196,9	103	171,4	2800	51	● ZE-8457-311
400	8	108	139,7	136	171,4	2000	101	● ZE-8457-408
400	11	108	196,9	136	235	2000	101	● ZE-8457-411
500	8	119	139,7	136	171,4	1200	150	○ ZE-8457-508
500	11	119	196,9	190	235	1200	150	○ ZE-8457-511
630	11	129	196,9	190	235	1000	274	○ ZE-8457-611
630	15	129	285,5	252	330,2	1000	274	○ ZE-8457-615

Inkl. je 1 Satz Dreh- und Bohrbacken, Spanschlüssel, Befestigungsbolzen
Incl. 1 set each of solid jaws internally / externally stepped, wrench, fixing screws

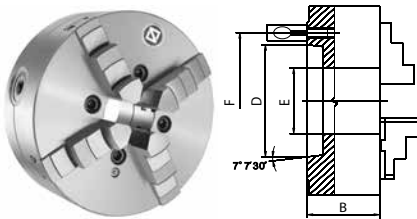

Kurzkegelaufn. nach DIN 55029 (Camlock), einteilige Backen According to DIN 55029 (Camlock), one-piece jaws

Stahl / Steel

Ø mm	KK Taper	B mm	D mm	E mm	F mm	RPM _{MAX} min-1	kg	Art.-Nr. / Order no.
125	3	59,5	54	35,5	70,6	4800	5	● ZE-8459-123
125	4	59,5	63,5	35,5	82,6	4800	5	● ZE-8459-124
160	4	68	63,5	42	82,6	4500	9	● ZE-8459-164
160	5	68	82,6	42	104,8	4500	9	● ZE-8459-165
200	4	78	63,5	55	82,6	4000	19	● ZE-8459-204
200	5	78	82,6	55	104,8	4000	19	● ZE-8459-205
200	6	78	106,4	55	133,4	4000	19	● ZE-8459-206
250	6	89	106,4	76	133,4	3500	32	● ZE-8459-256
250	8	89	139,7	76	171,4	3500	32	● ZE-8459-258
315	6	96,2	106,4	103	133,4	2800	51	● ZE-8459-316
315	8	96,2	139,7	103	171,4	2800	51	● ZE-8459-318
400	8	108	139,7	136	171,4	2000	101	● ZE-8459-408
400	11	108	196,9	136	235	2000	101	● ZE-8459-411
500	8	119	139,7	136	171,4	1200	150	○ ZE-8459-508
500	11	119	196,9	190	235	1200	150	○ ZE-8459-511
630	11	129	196,9	190	235	1000	274	○ ZE-8459-611
630	15	129	285,5	252	330,2	1000	274	○ ZE-8459-615

Inkl. je 1 Satz Dreh- und Bohrbacken, Spanschlüssel, Befestigungsbolzen
Incl. 1 set each of solid jaws internally / externally stepped, wrench, fixing screws

Drehfutter mit radialer Feineinstellung

Lathe chucks with radial fine adjustment

Drehfutter mit radialer Feineinstellung gewährleisten eine sehr hohe Rundlaufgenauigkeit.

- Einstellgenauigkeit 0,005 mm
- Wiederholgenauigkeit 0,015 mm

Radial fine adjustment provides high concentricity.

- adjusting accuracy within 0,005 mm
- repeatability 0,015 mm

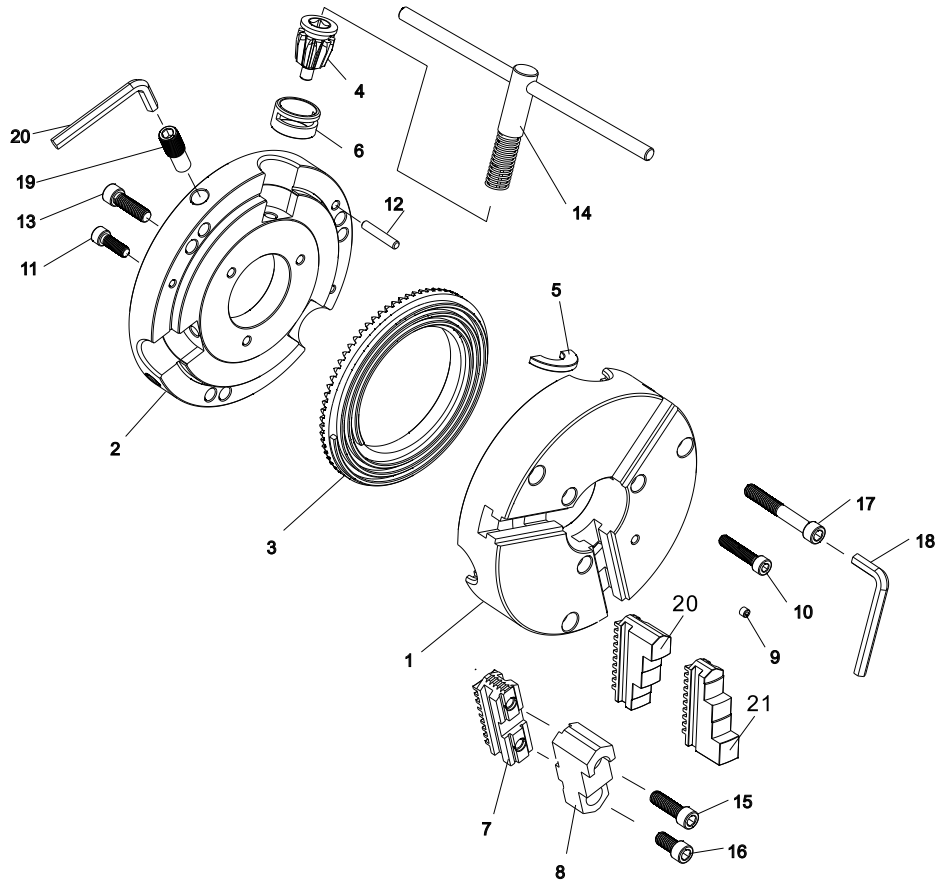

1. Futterkörper
2. Futterdeckel
3. Planspirale
4. Ritzel
5. Halbscheibe
6. Führungsbuchse
7. Grundbacke, hart
8. Aufsatzbacke, hart
9. Schmiernippel
10. Verschlusschraube
11. Verschlusschraube
12. Passstift
13. Verschlusschraube
14. Schlüssel
15. Schrauben für Backe
16. Schrauben für Backe
17. Befestigungsschraube
18. Sechskant-Schlüssel
19. Einstellschraube
20. Sechskant-Schlüssel
20. Bohrbacke
21. Drehbacke

1. Chuck body
2. Back cover
3. Scroll plate
4. Pinion
5. Pinion half ring
6. Pinion sleeve
7. Hard master jaw
8. Hard top jaw
9. Grease nipple
10. Back cover mounting bolt
11. Back cover mounting bolt
12. Spindle locating pin
13. Back cover mounting bolt
14. Chuck wrench
15. Hard top jaw mounting bolt
16. Hard top jaw mounting bolt
17. Chuck mounting bolt
18. Hexagonal keys
19. Fine adjustment screw
20. Hexagonal keys
20. Hard solid outside stepped jaw
21. Hard solid inside stepped jaw

Dreibacken-Drehfutter mit Feineinstellung

Three-jaw lathe chucks with fine adjustment



Stahl / Steel

mit radialer
Feineinstellung
Geeignet für die Aufnahme
von vorne
with fine adjustment
Suitable for admission
from the front

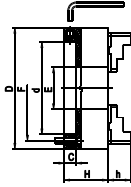

Dreibacken-Drehfutter mit radialer Feineinstellung, einteilige Backen

Three-jaw lathe chucks with radial fine adjustment, one-piece jaws

D (∅) mm	C mm	d mm	E mm	F mm	H mm	h mm	RPM _{MAX} min ⁻¹	Art.-Nr. / Order no.
125	15	55	35,5	108	71,5	20	3800	● ZE-8353-125FE
160	18	86	42	140	68	32	3500	● ZE-8353-160FE
200	20	110	55	176	78	29	3100	● ZE-8353-200FE
250	20	145	76	224	89	34	2700	● ZE-8353-250FE
315	20	180	103	286	96,2	43	2200	● ZE-8353-315FE
400	22	299,2	136	171,5	123	55	1800	● ZE-8353-400FE
500	30	407,7	190	235	144	60	1200	○ ZE-8353-500FE
630	30	407,1	252	330,2	150	70	1000	○ ZE-8353-630FE

Inkl. je 1 Satz Dreh- und Bohrbacken, Spanschlüssel, Befestigungsschrauben
Incl. 1 set each of solid jaws internally / externally stepped, wrench, fixing screws



Stahl / Steel

mit radialer
Feineinstellung
Geeignet für die Aufnahme
von vorne
with fine adjustment
Suitable for admission
from the front

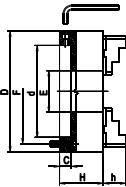

Dreibacken-Drehfutter mit radialer Feineinstellung, geteilte Backen

Three-jaw lathe chucks with radial fine adjustment, two-piece jaws

D (∅) mm	C mm	d mm	E mm	F mm	H mm	h mm	RPM _{MAX} min ⁻¹	Art.-Nr. / Order no.
125	15	55	35,5	108	71,5	40	3800	● ZE-8363-125FE
160	18	86	42	140	68	43	3500	● ZE-8363-160FE
200	20	110	55	176	78	45	3100	○ ZE-8363-200FE
250	20	145	76	224	89	53	2700	● ZE-8363-250FE
315	20	180	103	286	96,2	57	2200	○ ZE-8363-315FE
400	22	299,2	136	171,5	123	67	1800	○ ZE-8363-400FE
500	30	407,7	190	235	144	79	1200	○ ZE-8363-500FE
630	30	407,1	252	330,2	150	87	1000	○ ZE-8363-630FE

Inkl. je 1 Satz gehärteter Grund- und Umkehraufsatzbacken, Spanschlüssel, Befestigungsschrauben
Incl. 1 set each of hardened base jaws and reversible top jaws, wrench, fixing screws

Achtung: Spezialflansche für diese Futter auf Anfrage
Attention: Special adaptor plates available upon request

Sechsbacken-Drehfutter mit Feineinstellung

Six-jaw lathe chucks with fine adjustment

Die Drehfutter mit radialer Feineinstellung sind besonders geeignet zum Spannen von dünnwandigen Rohren und weichen Materialien.

These lathe chucks with radial fine adjustment are especially suitable for holding thin-sided tubes and soft materials.

- Einstellgenauigkeit 0,005 mm
- Wiederholgenauigkeit 0,015 mm

- adjusting accuracy within 0,005 mm
- repeatability 0,015 mm

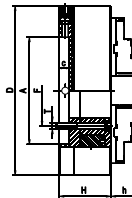
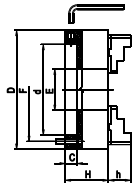

Stahl / Steel

mit radialer Feineinstellung
Geeignet für die Aufnahme von vorne
with fine adjustment
Suitable for admission from the front

Sechsbacken-Drehfutter mit radialer Feineinstellung, einteilige Backen

Six-jaw lathe chucks with radial fine adjustment, one-piece jaws

D (∅) mm	A mm	C mm	d mm	E mm	F mm	H mm	h mm	RPM _{MAX} min ⁻¹	Art.-Nr. / Order no.
125	-	15	55	35,5	108	71,5	20	3000	ZE-8653-125
160	-	18	86	42	140	68	32	2500	ZE-8653-160
200	-	20	110	55	176	78	29	2200	ZE-8653-200
250	-	20	145	76	224	89	34	1900	ZE-8653-250
315	-	20	180	103	286	96,2	43	1500	ZE-8653-315
400	299,2	22	-	136	171,5	123	55	1300	ZE-8653-400

Inkl. je 1 Satz Dreh- und Bohrbacken, Spannschlüssel, Befestigungsschrauben
Incl. 1 set each of solid jaws internally / externally stepped, wrench, fixing screws

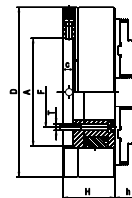
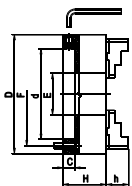

Stahl / Steel

mit radialer Feineinstellung
Geeignet für die Aufnahme von vorne
with fine adjustment
Suitable for admission from the front

Sechsbacken-Drehfutter mit radialer Feineinstellung, geteilte Backen

Six-jaw lathe chucks with radial fine adjustment, two-piece jaws

D (∅) mm	A mm	C mm	d mm	E mm	F mm	H mm	h mm	RPM _{MAX} min ⁻¹	Art.-Nr. / Order no.
125	-	15	55	35,5	108	71,5	40	3000	ZE-8663-125
160	-	18	86	42	140	68	43	2500	ZE-8663-160
200	-	20	110	55	176	78	45	2200	ZE-8663-200
250	-	20	145	76	224	89	53	1900	ZE-8663-250
315	-	20	180	103	286	96,2	57	1500	ZE-8663-315
400	299,2	22	-	136	171,5	123	67	1300	ZE-8663-400
500	407,7	30	-	190	235	144	79	800	ZE-8663-500
630	407,1	30	-	252	330,2	150	87	700	ZE-8663-630

Inkl. je 1 Satz gehärteter Grund- und Umkehraufsatzbacken, Spannschlüssel, Befestigungsschrauben
Incl. 1 set each of hardened base jaws and reversible top jaws, wrench, fixing screws

Achtung: Spezialflansche für diese Futter auf Anfrage
Attention: Special adaptor plates available upon request

Dreibecken-Drehfutter mit großer Bohrung

Three-jaw chucks with large through-hole



Zylindrische Aufnahme, geteilte Backen

Centre mount, two-piece jaws

Drehfutter mit großer Durchgangsbohrung für Rohrbearbeitung. Auch geeignet für den Einsatz auf Drehmaschinen, Rundtischen und Schweißvorrichtungen.

Large through-hole chucks are designed for pipe machining or welding/cut off operations. They can also be used on lathes, rotary tables and welding devices.

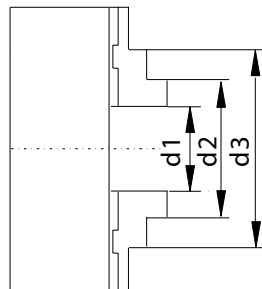
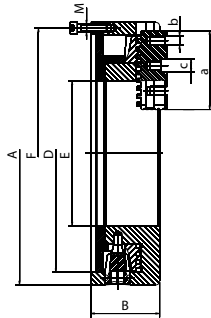

Spannbereich / Clamping range

Ø mm	d1 mm		d2 mm		d3 mm	
	Min.	Max.	Min.	Max.	Min.	Max.
400	130	270	230	350	300	400
508	250	380	330	450	385	500
660	376	470	455	575	515	635
800	260	566	360	750	420	800

Stahl / Steel

A (Ø) mm	a mm	B mm	b mm	c mm	D mm	E mm	F mm	M mm	RPM _{MAX} min ⁻¹	Art.-Nr. / Order no.
400	120	105	5/8"-11	19,0	362	220	381	40xM12	650	ZE-3595-400
508	120	120	3/4"-10	19,0	462	320	481,5	40xM16	460	ZE-3595-508
660	127	135	3/4"-10	19,0	580	406	620	40xM16	325	ZE-3595-660
800	225	151	3/4"-10	19,0	700	410	460	160xM24	260	ZE-3595-800

Inkl. je 1 Satz gehärteter Grund- und Umkehraufsatzbacken, Spannschlüssel, Befestigungsschrauben
Incl. 1 set each of hardened base jaws and reversible top jaws, wrench, fixing screws

Ersatzbacken auf Anfrage lieferbar
Spare jaws available upon request

Backensätze für Planspiral-Drehfutter Jaws for lathe chucks

Drehbacken für Planspiral-Drehfutter Internally stepped solid jaws for lathe chucks

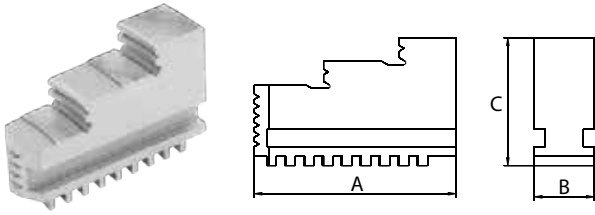

Für / for Ø mm	A mm	B mm	C mm	3-Ba. / 3-Jaw Art.-Nr. / Order no.	4-Ba. / 4-Jaw Art.-Nr. / Order no.	6-Ba. / 6-Jaw Art.-Nr. / Order no.
80	32	11	28	● ZE-DB35-080	-	-
100	42	15	32	● ZE-DB35-100	● ZE-DB36-100	○ ZE-DB38-100
125	51	20	40	● ZE-DB35-125	● ZE-DB36-125	○ ZE-DB38-125
160	70	20	53	● ZE-DB35-160	● ZE-DB36-160	○ ZE-DB38-160
200	85	25	54	● ZE-DB35-200	● ZE-DB36-200	○ ZE-DB38-200
250	105	28	63	● ZE-DB35-250	● ZE-DB36-250	○ ZE-DB38-250
315	125	32	73	● ZE-DB35-315	● ZE-DB36-315	○ ZE-DB38-315
400	145	36	92	● ZE-DB35-400	● ZE-DB36-400	○ ZE-DB38-400
500	180	40	100	● ZE-DB35-500	● ZE-DB36-500	○ ZE-DB38-500
630/800	225	50	110	● ZE-DB35-630/800	● ZE-DB36-630/800	○ ZE-DB38-630

Preis pro Satz / Price per set

Bohrbacken für Planspiral-Drehfutter Externally stepped solid jaws for lathe chucks

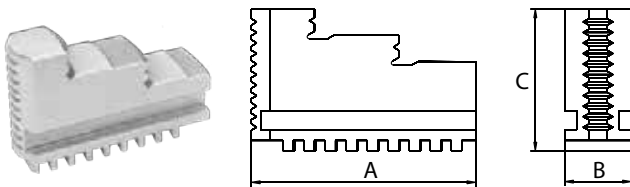

Für / for Ø mm	A mm	B mm	C mm	3-Ba. / 3-Jaw Art.-Nr. / Order no.	4-Ba. / 4-Jaw Art.-Nr. / Order no.	6-Ba. / 6-Jaw Art.-Nr. / Order no.
80	32	11	28	● ZE-BB35-080	-	-
100	42	15	32	● ZE-BB35-100	● ZE-BB36-100	○ ZE-BB38-100
125	51	20	40	● ZE-BB35-125	● ZE-BB36-125	○ ZE-BB38-125
160	70	20	53	● ZE-BB35-160	● ZE-BB36-160	○ ZE-BB38-160
200	85	25	54	● ZE-BB35-200	● ZE-BB36-200	○ ZE-BB38-200
250	105	28	63	● ZE-BB35-250	● ZE-BB36-250	○ ZE-BB38-250
315	125	32	73	● ZE-BB35-315	● ZE-BB36-315	○ ZE-BB38-315
400	145	36	92	● ZE-BB35-400	● ZE-BB36-400	○ ZE-BB38-400
500	180	40	100	● ZE-BB35-500	● ZE-BB36-500	○ ZE-BB38-500
630/800	225	50	110	● ZE-BB35-630/800	○ ZE-BB36-630/800	○ ZE-BB38-630

Preis pro Satz / Price per set

Nachträglich bezogene harte Stufenbacken müssen im Futter ausgeschliffen werden
Hard jaws bought as spare parts have to be ground on the chuck

Backensätze für Planspiral-Drehfutter Jaws for lathe chucks

Harte Grundbacken für Planspiral-Drehfutter Hard base jaws for lathe chucks

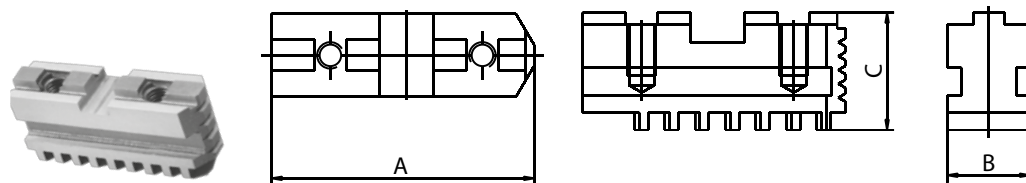

Für / for Ø mm	A mm	B mm	C mm	2-Ba. / 2-Jaw Art.-Nr. / Order no.	3-Ba. / 3-Jaw Art.-Nr. / Order no.	4-Ba. / 4-Jaw Art.-Nr. / Order no.	6-Ba. / 6-Jaw Art.-Nr. / Order no.
125	54	20	28	-	● ZE-GB35-125	● ZE-GB36-125	○ ZE-GB38-125
160	65	20	29	● ZE-GB31-160	● ZE-GB35-160	● ZE-GB36-160	○ ZE-GB38-160
200	79	25	33	● ZE-GB31-200	● ZE-GB35-200	● ZE-GB36-200	● ZE-GB38-200
250	92	28	36	● ZE-GB31-250	● ZE-GB35-250	● ZE-GB36-250	● ZE-GB38-250
315	110	32	40	● ZE-GB31-315	● ZE-GB35-315	● ZE-GB36-315	● ZE-GB38-315
400	130	36	49	● ZE-GB31-400	● ZE-GB35-400	● ZE-GB36-400	● ZE-GB38-400
500	166	40	54	-	● ZE-GB35-500	● ZE-GB36-500	○ ZE-GB38-500
630	210	50	54,5	-	● ZE-GB35-630	● ZE-GB36-630	○ ZE-GB38-630
800	225	50	54,5	-	○ ZE-GB35-800	○ ZE-GB36-800	-

Preis pro Satz / Price per set

Harte, umkehrbare Aufsatzbacken für Planspiral-Drehfutter Hard reversible top jaws for lathe chucks

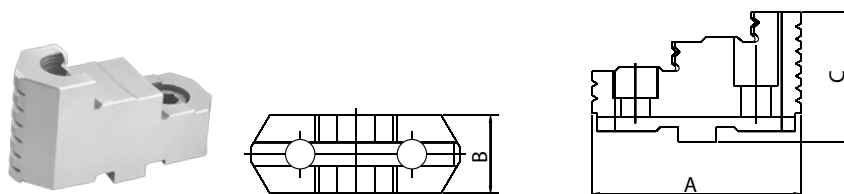

Für / for Ø mm	A mm	B mm	C mm	3-Ba. / 3-Jaw Art.-Nr. / Order no.	4-Ba. / 4-Jaw Art.-Nr. / Order no.	6-Ba. / 6-Jaw Art.-Nr. / Order no.
125	56	22	38,5	● ZE-HAB35-125	● ZE-HAB36-125	○ ZE-HAB38-125
160	67	25	41,5	● ZE-HAB35-160	● ZE-HAB36-160	○ ZE-HAB38-160
200	80	27	43,5	● ZE-HAB35-200	● ZE-HAB36-200	○ ZE-HAB38-200
250	95	32,5	51,5	● ZE-HAB35-250	● ZE-HAB36-250	○ ZE-HAB38-250
315	110	37	55	● ZE-HAB35-315	● ZE-HAB36-315	○ ZE-HAB38-315
400	127	42	64,5	● ZE-HAB35-400	● ZE-HAB36-400	○ ZE-HAB38-400
500	127	42	74,5	● ZE-HAB35-500	● ZE-HAB36-500	○ ZE-HAB38-500
630/800	127	52	82	● ZE-HAB35-630/800	● ZE-HAB36-630/800	○ ZE-HAB38-630

Preis pro Satz / Price per set

**Nachträglich bezogene harte Stufenbacken müssen im Futter ausgeschliffen werden
Hard jaws bought as spare parts have to be ground on the chuck**

Backensätze für Planspiral-Drehfutter Jaws for lathe chucks

Weiche Aufsatzbacken für Planspiral-Drehfutter Soft top jaws for lathe chucks

- Material C45

- material C45

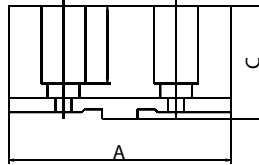
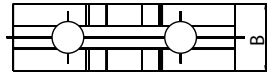

Für / for Ø mm	A mm	B mm	C mm	2-Ba. / 2-Jaw Art.-Nr. / Order no.	3-Ba. / 3-Jaw Art.-Nr. / Order no.	4-Ba. / 4-Jaw Art.-Nr. / Order no.	6-Ba. / 6-Jaw Art.-Nr. / Order no.
125	64	22	38,5	-	● ZE-WAB35-125	● ZE-WAB36-125	○ ZE-WAB38-125
160	78	25	41,5	● ZE-WAB31-160	● ZE-WAB35-160	● ZE-WAB36-160	● ZE-WAB38-160
200	90	27	43,5	● ZE-WAB31-200	● ZE-WAB35-200	● ZE-WAB36-200	● ZE-WAB38-200
250	106	32	51,5	● ZE-WAB31-250	● ZE-WAB35-250	● ZE-WAB36-250	● ZE-WAB38-250
315	120	37	55	● ZE-WAB31-315	● ZE-WAB35-315	● ZE-WAB36-315	● ZE-WAB38-315
400	140	42	64,5	● ZE-WAB31-400	● ZE-WAB35-400	● ZE-WAB36-400	● ZE-WAB38-400
500	140	42	74,5	-	● ZE-WAB35-500	● ZE-WAB36-500	○ ZE-WAB38-500
630/800	160	50	80	-	● ZE-WAB35-630/800	● ZE-WAB36-630/800	○ ZE-WAB38-630

Preis pro Satz / Price per set

Weiche Monoblockbacken für Planspiral-Drehfutter Soft solid jaws for lathe chucks

- Material C45

- material C45

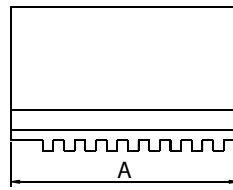
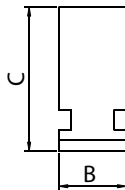

Für / for Ø mm	A mm	B mm	C mm	3-Ba. / 3-Jaw Art.-Nr. / Order no.	4-Ba. / 4-Jaw Art.-Nr. / Order no.	6-Ba. / 6-Jaw Art.-Nr. / Order no.
80	32	11	28	● ZE-MB35-080	-	-
100	42	15 *	32	● ZE-MB35-100	● ZE-MB36-100	○ ZE-MB38-100*
125	51	20 **	40	● ZE-MB35-125	● ZE-MB36-125	● ZE-MB38-125**
160	70	20	53	● ZE-MB35-160	● ZE-MB36-160	● ZE-MB38-160
200	85	25	54	● ZE-MB35-200	● ZE-MB36-200	● ZE-MB38-200
250	105	28	63	● ZE-MB35-250	● ZE-MB36-250	● ZE-MB38-250
315	125	32	73	● ZE-MB35-315	● ZE-MB36-315	● ZE-MB38-315
400	145	36	92	● ZE-MB35-400	● ZE-MB36-400	● ZE-MB38-400
500	180	40	100	● ZE-MB35-500	● ZE-MB36-500	○ -
630/800	225	50	110	● ZE-MB35-630/800	● ZE-MB36-630/800	○ -

Preis pro Satz / Price per set

* ZE-MB38-100: abweichendes Maß B = 11 / * Differing dimension B = 11
 ** ZE-MB38-125: abweichendes Maß B = 15 / ** Differing dimension B = 15

Zubehör und Ersatzteile für Planspiral-Drehfutter Accessories and spare parts for lathe chucks

1
1.1

Planspiral-Drehfutter, Backen und Zubehör / Lathe chucks, jaws and accessories



Planspiralringe Scroll plates

Für / for Ø mm	Art.-Nr. / Order no.
80	● ZE-PLR32-080
100	● ZE-PLR32-100
125	● ZE-PLR32-125
160	● ZE-PLR32-160
200	● ZE-PLR32-200
250	● ZE-PLR32-250
315	● ZE-PLR32-315
400	● ZE-PLR32-400
500	○ ZE-PLR32-500
630	○ ZE-PLR32-630
800	○ ZE-PLR32-800

Preis pro Stück / Price per piece



Ritzel für Gussfutter Pinions for cast iron chucks

Für / for Ø mm	Art.-Nr. / Order no.
80	● ZE-RI32-080
100	● ZE-RI32-100
125	● ZE-RI32-125
160	● ZE-RI32-160
200	● ZE-RI32-200
250	● ZE-RI32-250
315	● ZE-RI32-315
400	● ZE-RI32-400
500	● ZE-RI32-500
630	● ZE-RI32-630
800	● ZE-RI32-800

Preis pro Stück / Price per piece



Ritzel für Stahlfutter Pinions for steel chucks

Für / for Ø mm	Art.-Nr. / Order no.
125	● ZE-RI35-125
160	● ZE-RI35-160
200	● ZE-RI35-200
250	● ZE-RI35-250
315	● ZE-RI35-315
400	● ZE-RI35-400
500	○ ZE-RI35-500
630	○ ZE-RI35-630
800	○ ZE-RI35-800

Preis pro Stück / Price per piece

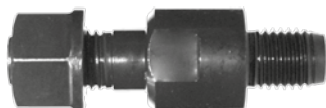

Ersatzbolzen, DIN 55027 Studs, DIN 55027

KK / Taper	Maß / Measure	Ben. Stückzahl / Required quantity	Art.-Nr. / Order no.
3	M10 x 34	3	● ZE-SB-3
4	M10 x 39	3	● ZE-SB-4
5	M10 x 43	4	● ZE-SB-5
6	M12 x 50	4	● ZE-SB-6
8	M16 x 60	4	● ZE-SB-8
11	M20 x 75	6	● ZE-SB-11
15	M24 x 90	6	● ZE-SB-15

Preis pro Stück / Price per piece

Ersatzbolzen, DIN 55029 (Camlock)
Studs, DIN 55029 (Camlock)



KK / Taper	Maß / Measure	Ben. Stückzahl / Required quantity	Art.-Nr. / Order no.
3	M10 x 1	3	ZE-CB-3
4	M10 x 1	3	ZE-CB-4
5	M12 x 1	6	ZE-CB-5
6	M16 x 1,5	6	ZE-CB-6
8	M20 x 1,5	6	ZE-CB-8
11	M22 x 1,5	6	ZE-CB-11
15	M24 x 1,5	6	ZE-CB-15

Preis pro Stück / Price per piece

Schlüssel für Drehfutter
Wrenches for lathe chucks



Für / for Ø mm	□	Art.-Nr. / Order no.
80	6	ZE-SCH-080
100/125	9	ZE-SCH-100/125
160/200	11	ZE-SCH-160/200
250/315	14	ZE-SCH-250/315
400	17	ZE-SCH-400
500/630	19	ZE-SCH-500/630
800	19	ZE-SCH-800

Preis pro Stück / Price per piece

Schraubensätze zu Grundbacken
Screw sets for base jaws



Ø / Backen Ø / jaws	Schrauben / Screws	Art.-Nr. / Order no.
125/3	3 x M8x25 / 6 x M8x20	ZE-SATZ-125/3
125/4	4 x M8x25 / 8 x M8x20	ZE-SATZ-125/4
160/3	3 x M10x30 / 6 x M10x20	ZE-SATZ-160/3
160/4	4 x M10x30 / 8 x M10x20	ZE-SATZ-160/4
200/3	3 x M10x30 / 6 x M10x20	ZE-SATZ-200/3
200/4	4 x M10x30 / 8 x M10x20	ZE-SATZ-200/4
250/3	3 x M12x40 / 6 x M12x25	ZE-SATZ-250/3
250/4	4 x M12x40 / 8 x M12x25	ZE-SATZ-250/4
315/3	3 x M12x40 / 6 x M12x25	ZE-SATZ-315/3
315/4	4 x M12x40 / 8 x M12x25	ZE-SATZ-315/4
400/3	3 x M16x45 / 6 x M16x30	ZE-SATZ-400/3
400/4	4 x M16x45 / 8 x M16x30	ZE-SATZ-400/4

Für weiche und harte Aufsatzbacken / For soft and hard top jaws

**Für Sechsbanken-Planspiraldrehfutter werden
jeweils 2 Schraubensätze benötigt**
**For six-jaw lathe chucks, please order 2 sets
of screws for three-jaw lathe chucks**



Planspiral-Drehfutter BASIC Lathe chucks BASIC

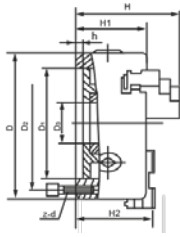

Dreibacken-Drehfutter BASIC Three-jaw lathe chucks BASIC

Zylindrische Aufnahme, einteilige Backen
Centre mount, one-piece jaws

- zentrisch spannend - self-centering



Guss / Cast iron

D (Ø) mm	D1 mm	D2 mm	D3 mm	H mm	H1 mm	h mm	z-d mm	Rundlauf / Runout Ø	RPM _{MAX} min ⁻¹	kg	Art.-Nr. / Order no.
80	55	66	16	66,5	50	4	3-M6	0,08	4000	2	● WAT-D80/3-ZGE
100	72	84	22	74,5	55	3	3-M8	0,08	3500	3	● WAT-D100/3-ZGE
125	95	108	30	84,5	58	4	3-M8	0,08	3000	5	● WAT-D125/3-ZGE
160	130	142	45	94	65	5	3-M8	0,08	2500	9	● WAT-D160/3-ZGE
200	165	180	65	109	75	5	3-M10	0,10	2000	16	● WAT-D200/3-ZGE
250	206	226	80	120	80	5	3-M12	0,10	1600	28	● WAT-D250/3-ZGE
315	260	285	100	147,5	90	6	3-M16	0,12	1200	47	● WAT-D315/3-ZGE
400	340	368	130	173,5	100	6	3-M16	0,12	1000	73	● WAT-D400/3-ZGE
500	440	465	210	202	115	6	6-M16	0,16	800	121	● WAT-D500/3-ZGE
630	545	586	252	220,5	135	7	6-M16	0,16	800	200	● WAT-D630/3-ZGE

Inkl. je 1 Satz Dreh- und Bohrbacken, Spannschlüssel, Befestigungsschrauben
Incl. 1 set each of solid jaws internally / externally stepped, wrench, fixing screws

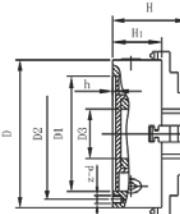

Vierbacken-Drehfutter BASIC Four-jaw lathe chucks BASIC

Zylindrische Aufnahme, einteilige Backen
Centre mount, one-piece jaws

- zentrisch spannend - self-centering



Guss / Cast iron

D (Ø) mm	D1 mm	D2 mm	D3 mm	H mm	H1 mm	h mm	z-d mm	Rundlauf / Runout Ø	RPM _{MAX} min ⁻¹	kg	Art.-Nr. / Order no.
80	55	66	16	66,5	50	4	3-M6	0,08	4000	2	● WAT-D80/4-ZGE
100	72	84	22	74,5	53,5	3	3-M8	0,08	3500	3	● WAT-D100/4-ZGE
125	95	108	30	84,5	58	4	3-M8	0,08	3000	5	● WAT-D125/4-ZGE
160	130	142	45	94	65	5	3-M8	0,08	2500	9	● WAT-D160/4-ZGE
200	165	180	65	109	75	5	3-M10	0,10	2000	16	● WAT-D200/4-ZGE
250	206	226	80	120	80	5	3-M12	0,10	1600	28	● WAT-D250/4-ZGE
315	260	285	100	147,5	90	6	3-M16	0,12	1200	47	● WAT-D315/4-ZGE
400	340	368	130	173,5	100	6	3-M16	0,12	1000	85	● WAT-D400/4-ZGE
500	440	465	210	202	115	6	6-M16	0,16	800	119	● WAT-D500/4-ZGE

Inkl. je 1 Satz Dreh- und Bohrbacken, Spannschlüssel, Befestigungsschrauben
Incl. 1 set each of solid jaws internally / externally stepped, wrench, fixing screws



Planspiral-Drehfutter BASIC

Lathe chucks BASIC

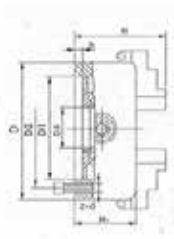

Sechsbacken-Drehfutter BASIC

Six-jaw lathe chucks BASIC

NEU !

Zylindrische Aufnahme, einteilige Backen

Centre mount, one-piece jaws

- zentrisch spannend
- self-centering

Guss / Cast iron

D (∅) mm	D1 mm	D2 mm	D3 mm	H mm	H1 mm	h mm	z-d mm	Rundlauf / Runout ∅	RPM _{MAX} min ⁻¹	kg	Art.-Nr. / Order no.
100	72	84	26	74,5	55	3	3-M6	0,08	3500	3	● WAT-D100/6-ZGE
130	100	115	35	86,5	58	5	3-M8	0,08	3000	6	● WAT-D130/6-ZGE
165	130	145	45	94	65	5	3-M8	0,08	2500	9	● WAT-D165/6-ZGE
200	165	180	65	109	75	6	3-M10	0,10	2000	16	● WAT-D200/6-ZGE
252	206	226	80	120	80	6	3-M12	0,10	1600	26	● WAT-D252/6-ZGE

Inkl. je 1 Satz Dreh- und Bohrbacken, Spannschlüssel, Befestigungsschrauben
Incl. 1 set each of solid jaws internally / externally stepped, wrench, fixing screws



Backensätze für Planspiral-Drehfutter BASIC

Jaws for lathe chucks BASIC

NEU !

Weiche Monoblockbacken für Planspiral-Drehfutter BASIC

Soft solid jaws for lathe chucks BASIC

- Material C45
- material C45

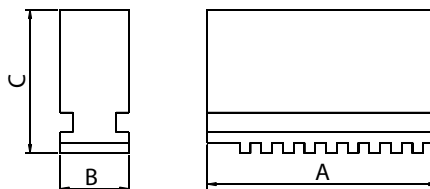

Für / for ∅ mm	A mm	B mm	C mm	3-Ba. / 3-Jaw Art.-Nr. / Order no.	4-Ba. / 4-Jaw Art.-Nr. / Order no.
80	32	12	33	● D80/3-MB	● D80/4-MB
100	42	15	38	● D100/3-MB	● D100/4-MB
125	56	16	45	● D125/3-MB	● D125/4-MB
160	70	18,5	54	● D160/3-MB	● D160/4-MB
200	85	22	61	● D200/3-MB	● D200/4-MB
250	105	27	69	● D250/3-MB	● D250/4-MB
315	130	36	91	● D315/3-MB	● D315/4-MB
400	138	36	91	● D400/3-MB	● D400/4-MB

Preis pro Satz / Price per set

Lagerstandard / in stock ●
innerhalb weniger Tage / within a few days ▶
auf Anfrage / on request ○

Keilstangen-Drehfutter Wedge bar lathe chucks

FORKARDT



Zylindrische Aufnahme, einteilige Backen Centre mount, one-piece jaws

Mit Backen-Schnellwechselsystem.
Das Drehfutter besitzt eine hohe
Spannkraft bei geringem Kraftaufwand
und einen präzisen Rundlauf. Lieferung
inkl. harter Stufenbacken.

*With quick-change jaw system.
This chuck guarantees high clamping
power at minimum force requirement
and a high concentricity. Supplied with
hard reversible stepped jaws.*

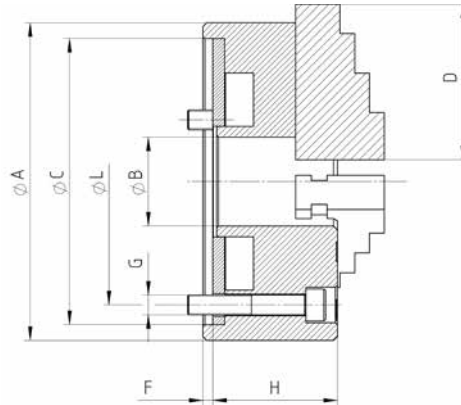

Stahl / Steel

Typ / Type	A (Ø) mm	B mm	C mm	D mm	F mm	G	H mm	L mm	Max. Spannkraft / gripping force daN	Max. Drehzahl / speed min-1	kg	Art.-Nr. / Order no.
125	125	35	115	47	4	3xM8	46,5	100	3700	6000	3,7	▶ ZE-KS320-125
160	161	45	145	74	5	3xM10	63	125	8000	5200	8,6	▶ ZE-KS320-160
200	206	55	185	90	5	3xM12	81,3	160	12000	4600	18,5	▶ ZE-KS320-200
250	255	75	235	110	6	3xM16	92	200	17500	4000	32,5	▶ ZE-KS320-250
315	318	100	300	125	6	3xM20	111	250	21500	3200	62	▶ ZE-KS320-315
400	400	130	380	160	6	3xM24	118	315	23400	2200	102	○ ZE-KS320-400
500	500	180	460	160	6	3xM24	119	400	23400	1500	159	○ ZE-KS320-500
630	630	270	580	230	6	3xM24	143	520	28000	1000	293	○ ZE-KS320-630

Inkl. je 1 Satz harter Stufenbacken, Kombi-Spannschlüssel, Befestigungsschrauben
Incl. 1 set of hard stepped jaws, wrench, fixing screws

Auf Anfrage auch mit geteilten Backen lieferbar / Also available with two-piece jaws upon request

Backen für Keilstangen-Drehfutter Jaws for wedge bar lathe chucks

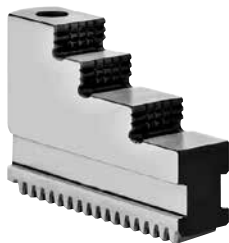

Harte, gestufte Umkehrbacke, Stück Hard reversible stepped jaw, piece

Für / for Ø mm	A mm	A1 mm	B mm	C1 mm	Art.-Nr. / Order no.
125	5	50	14	33,5	○ ZE-KHUB3-125
160	7,5	79	20	45	○ ZE-KHUB3-160
200	10	94	22	80	○ ZE-KHUB3-200
250	14	115	26	70	○ ZE-KHUB3-250
315	15	129	32	81	○ ZE-KHUB3-315
400	20	167	45	93	○ ZE-KHUB3-400

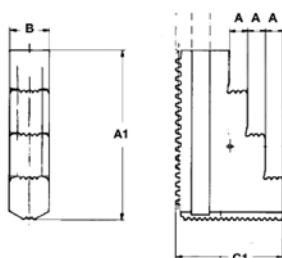

Backen für Keilstangen-Drehfutter Jaws for wedge bar lathe chucks

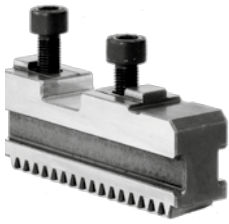

Harte Grundbacke, Stück Hard base jaw, piece

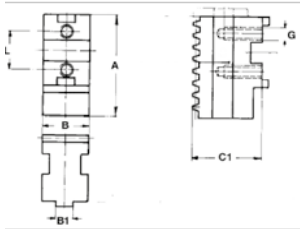

Für / for Ø mm	A mm	B mm	B1 mm	C1 mm	G mm	L mm	Art.-Nr. / Order no.
125*	47	14	5	19,5	M6	20	ZE-KGB3-125
160	74	20	8	27	M8 x 1	32	ZE-KGB3-160
200	90	22	10	32	M8 x 1	40	ZE-KGB3-200
250	110	26	12	37	M12 x 1,5	40	ZE-KGB3-250
315	125	32	12	43	M12 x 1,5	54	ZE-KGB3-315
400	160	45	18	51	M16 x 1,5	60	ZE-KGB3-400
500	200	55	18	58	M16 x 1,5	76	ZE-KGB3-500
630	230	65	24	58	M20	82	ZE-KGB3-630

* abweichende Zeichnung / * differing drawing



Weiche Aufsatzbacke, ungestuft, Stück Soft top jaw, piece

- Material C45

- material C45

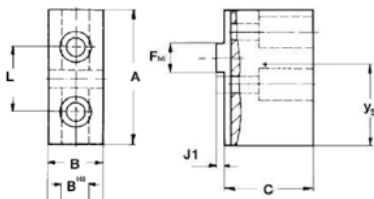

Für / for Ø mm	A mm	B mm	C mm	F h6 mm	L mm	Art.-Nr. / Order no.
125*	55	20	27,5	5	20	ZE-KWAB3-125
160	85	20	35,5	18	32	ZE-KWAB3-160
200	105	25	40	20	40	ZE-KWAB3-200
250	125	30	55	20	40	ZE-KWAB3-250
315	145	50	54	26	54	ZE-KWAB3-315
400	180	50	80	30	60	ZE-KWAB3-400
500	220	60	90	40	76	ZE-KWAB3-500
630	260	65	110	40	82	ZE-KWAB3-630

* abweichende Zeichnung / * differing drawing

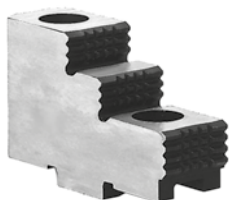

Harte Aufsatzbacke, umkehrbar, Stück Hard reversible top jaw, piece

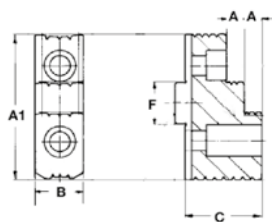

Für / for Ø mm	A mm	A1 mm	B mm	C mm	F h6 mm	Art.-Nr. / Order no.
160	7,5	63	20	32,5	18	ZE-KHAB3-160
200	10	72	22	38	20	ZE-KHAB3-200
250	14	90	32	50	20	ZE-KHAB3-250
315	15	104	36	56	26	ZE-KHAB3-315
400	20	130	45	75	30	ZE-KHAB3-400
500	20	130	45	75	30	ZE-KHAB3-500
630	30	185	65	97	40	ZE-KHAB3-630



Weiche Monoblockbacke, Stück Soft solid jaw, piece

- Material C45

- material C45

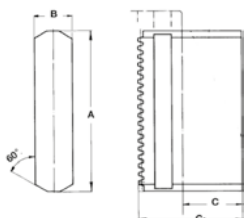

Für / for Ø mm	A mm	B mm	C mm	C1 mm	Art.-Nr. / Order no.
160	79	20	24	45	ZE-KMB3-160
200	94	22	35	60	ZE-KMB3-200
250	115	26	40	70	ZE-KMB3-250
315	130	32	46	81	ZE-KMB3-315
400	176	45	52	93	ZE-KMB3-400

Kombinierte Drehfutter Wescott Combined lathe chucks Wescott

Dreibacken-Drehfutter Wescott, zylindrische Aufnahme Three-jaw lathe chucks Wescott, centre mount

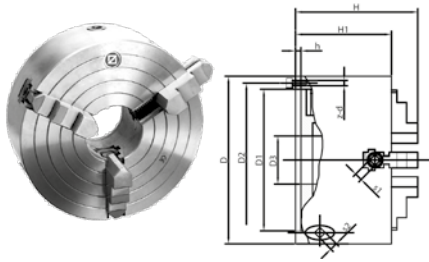

Backen zentrisch spannend und einzeln verstellbar. Das Drehfutter ist besonders geeignet zum Spannen von unregelmäßig geformten Werkstücken.

Self-centering and individually adjustable jaws. This lathe chuck is especially suitable for holding irregularly shaped work pieces.

Guss / Cast iron

D (Ø) mm	D1 mm	D2 mm	D3 mm	H1 mm	H mm	h mm	S1 mm	S2 mm	z-d mm	Art.-Nr. / Order no.
160	130	142	42	87	115	5	10	8	6-M8	ZE-WG310-160
200	165	180	65	97	127	5	12	10	6-M10	ZE-WG310-200
250	206	226	80	102	142	5	12	10	6-M12	ZE-WG310-250
325	272	296	100	120	163	6	13	12	6-M16	ZE-WG310-325

Inkl. je 1 Satz harter Umkehrbacken, Kombi-Spannschlüssel, Befestigungsschrauben
Incl. 1 set of hardened reversible jaws, wrench, fixing screws

Backensätze für Dreibacken-Drehfutter Wescott Jaws for three-jaw lathe chucks Wescott

Harte, gestufte Umkehrbacken Hard reversible, stepped jaws

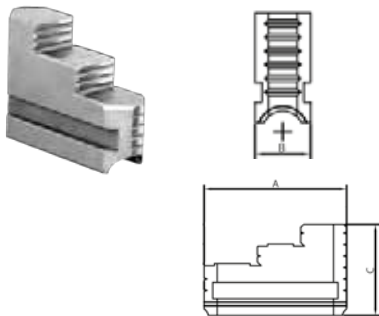

Für / for Ø mm	A mm	B mm	C mm	Art.-Nr./ Order no.
160	61	20	52	ZE-WHUB3-160
200	75	25	57	ZE-WHUB3-200
250	90	27	68	ZE-WHUB3-250
325	110	34	79	ZE-WHUB3-325

Preis pro Satz / Price per set

Weiche Monoblockbacken Soft solid jaws

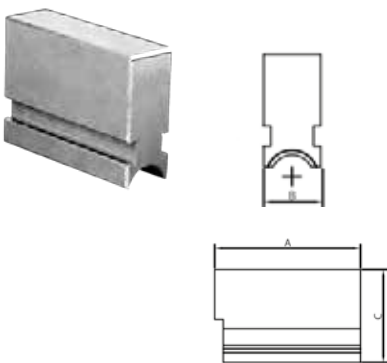

- Material 20 MnCr5

- material 20 MnCr5

Für / for Ø mm	A mm	B mm	C mm	Art.-Nr. / Order no.
160	61	20	52	ZE-WMB3-160
200	75	25	57	ZE-WMB3-200
250	90	27	68	ZE-WMB3-250
325	110	34	79	ZE-WMB3-325

Preis pro Satz / Price per set

Kombinierte Vierbacken-Drehfutter Wescott Combined lathe chucks Wescott

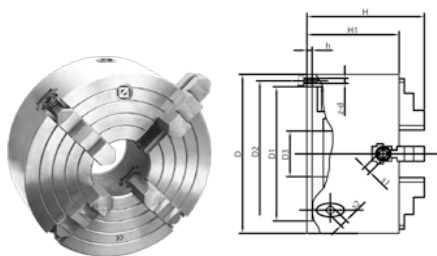

Vierbacken-Drehfutter Wescott, zylindrische Aufnahme Four-jaw lathe chucks Wescott, centre mount

Backen zentrisch spannend und einzeln verstellbar. Das Drehfutter ist besonders geeignet zum Spannen von unregelmäßig geformten Werkstücken.

Self-centering and individually adjustable jaws. This lathe chuck is especially suitable for holding irregularly shaped work pieces.

Guss / Cast iron

D (Ø) mm	D1 mm	D2 mm	D3 mm	H1 mm	H mm	h mm	S1 mm	S2 mm	z-d mm	Art.-Nr. / Order no.
160	130	142	42	87	115	5	10	8	6-M8	ZE-WG410-160
200	165	180	65	97	127	5	12	10	6-M10	ZE-WG410-200
250	206	226	80	102	142	5	12	10	6-M12	ZE-WG410-250
325	272	296	100	120	163	6	13	12	6-M16	ZE-WG410-325

Inkl. je 1 Satz harter Umkehrbacken, Kombi-Spannschlüssel, Befestigungsschrauben
Incl. 1 set of hardened reversible jaws, wrench, fixing screws

Backensätze für Vierbacken-Drehfutter Wescott Jaws for four-jaw lathe chucks Wescott

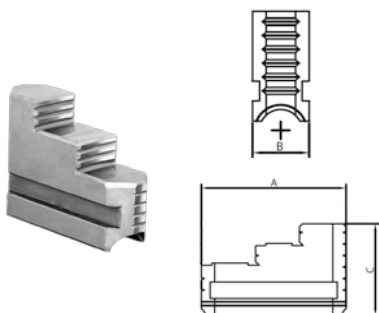

Harte, gestufte Umkehrbacken Hard reversible, stepped jaws

Für / for Ø mm	A mm	B mm	C mm	Art.-Nr. / Order no.
160	61	20	52	ZE-WHUB4-160
200	75	25	57	ZE-WHUB4-200
250	90	27	68	ZE-WHUB4-250
325	110	34	79	ZE-WHUB4-325

Preis pro Satz / Price per set

Weiche Monoblockbacken Soft solid jaws

- Material 20 MnCr5

- material 20 MnCr5

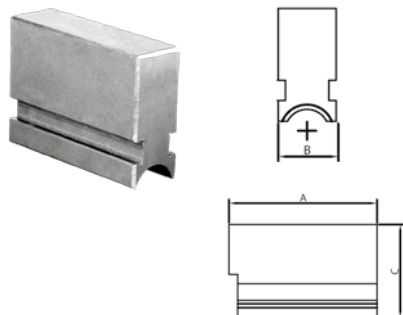

Für / for Ø mm	A mm	B mm	C mm	Art.-Nr. / Order no.
160	61	20	52	ZE-WMB4-160
200	75	25	57	ZE-WMB4-200
250	90	27	68	ZE-WMB4-250
325	110	34	79	ZE-WMB4-325

Preis pro Satz / Price per set

Planscheiben Independent chucks

Ab Ø 250 mit T-Nuten, ab Ø 160 Befestigung von vorne
From Ø 250 with T-grooves, from Ø 160 front mounting

Planscheiben mit einteiligen Umkehrbacken / Independent chucks with one-piece jaws

Planscheiben mit Grund- und Aufsatzbacken / Independent chucks with two-piece jaws

Spannbereich / Clamping range

Ø mm	d1 min	d2 max	Ø max.
80	3	80	96
100	3	100	116
125	3	125	150
160	3	160	185
200	10	200	235
250	10	250	296
315	15	315	369
400	20	400	465
500	45	500	570
630	50	630	720
800	50	800	888

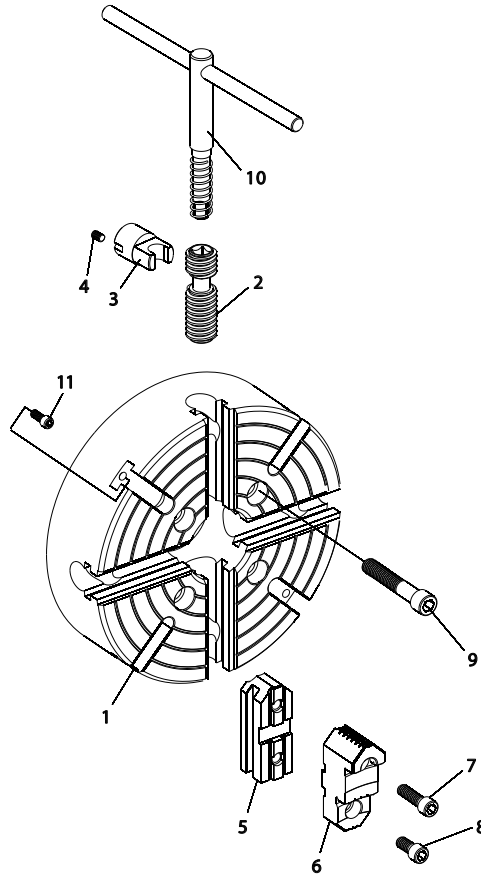
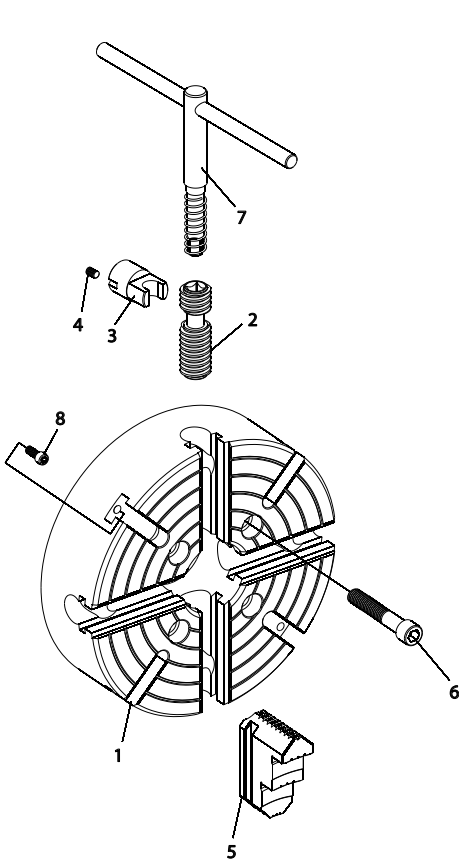

- 1. Futterkörper
- 2. Verstellspindel
- 3. Spindellager
- 4. Fixierschraube
- 5. Umkehraufsatzbacke
- 6. Befestigungsschraube
- 7. Schlüssel
- 8. T-Nut Schraube

- 1. Futterkörper
- 2. Verstellspindel
- 3. Spindellager
- 4. Schraube
- 5. Harte Grundbacke
- 6. Harte Aufsatzbacke
- 7 & 8. Backen-Befestigungsschraube
- 9. Befestigungsschraube
- 10. Schlüssel
- 11. T-Nut Schraube

- 1. Chuck body
- 2. Operating screw
- 3. Thrust bearing
- 4. Set screw
- 5. Hard solid reversible jaw
- 6. Chuck mounting bolt
- 7. Chuck wrench
- 8. T-Slot screw

- 1. Chuck body
- 2. Operating screw
- 3. Thrust bearing
- 4. Set screw
- 5. Hard master jaw
- 6. Hard top jaw
- 7 & 8. Jaw mounting bolt
- 9. Chuck mounting bolt
- 10. Chuck wrench
- 11. T-Slot screw

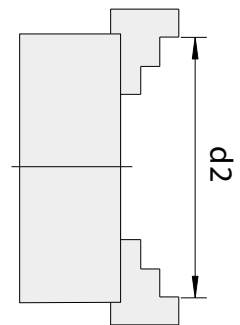
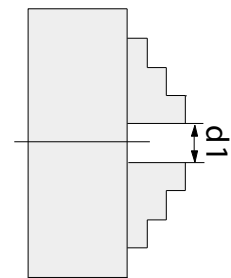

Planscheiben Independent chucks

Mit 4 einzeln verstellbaren Backen.
Die Planscheibe ist besonders geeignet zum Spannen von unregelmäßig geformten Werkstücken.

*With 4 individually adjustable jaws.
This independent chuck is especially suitable for holding irregularly shaped work pieces.*

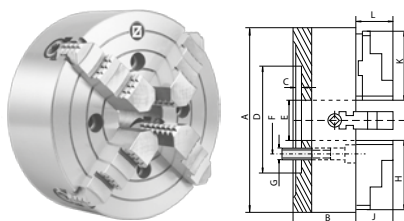

Zylindrische Aufnahme, einteilige Backen Centre mount, one-piece jaws

Guss / Cast iron

A (∅) mm	B mm	C mm	D mm	E mm	F mm	G mm	H mm	J mm	K mm	L mm	RPM _{MAX} min-1	kg	Art.-Nr. / Order no.
80	42	3,5	55	22	66	4xM6	33	16	-	-	3000	1,9	● ZE-4100-080
100	54	4	72	25	84	4xM8	42	23	-	-	3000	2,4	● ZE-4100-100
125	56	4,5	95	30	108	4xM8	53	22	-	-	2500	5,0	● ZE-4100-125
160	65	5	65	45	95	4xM10	61,5	31,5	-	-	2000	7,5	● ZE-4100-160
200	75	6	75	56	95	4xM10	85	35	82	46,4	1800	10	● ZE-4100-200
250	85	7	150	65	104,8	4xM12	92	40,3	96,5	60,4	1500	25	● ZE-4100-250
315	95	7	175	80	133,4	4xM16	111	49,8	112,5	60,9	1200	39	● ZE-4100-315
400	105	10	200	100	171,4	4xM16	129	49,8	129	72,3	800	61	● ZE-4100-400
500	120	12	270	125	235	4xM20	152,5	59,8	136	90,3	500	105	● ZE-4100-500
630	140	12	270	160	235	4xM20	177	59,8	136	97,8	400	211	● ZE-4100-630
800	145	12	250	210	300	8xM20	202	70,8	136	93,8	300	319	● ZE-4100-800

Inkl. 1 Satz einteiliger Umkehrbacken, Spannschlüssel, Befestigungsschrauben
Incl. 1 set hardened reversible jaws, wrench, fixing screws

Auf Anfrage auch mit geteilten Backen lieferbar / With two-piece jaws available upon request

Planscheiben in größeren Durchmessern und Ersatzbacken auf Anfrage lieferbar
Independent chucks in bigger diameters and spare jaws available upon request

Planscheiben Independent chucks

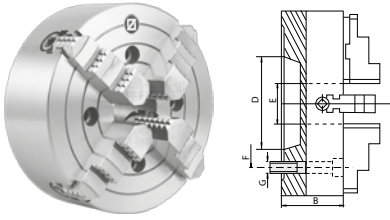

Kurzkegelaufnahme nach DIN 55026, einteilige Backen
According to DIN 55026, one-piece jaws

Guss / Cast iron

Ø mm	KK Taper	B mm	D mm	E mm	F mm	G mm	RPM _{MAX} min-1	kg	Art.-Nr. / Order no.
200	4	75	63,5	50	82,6	4xM10	1800	17	ZE-4156-204
200	5	75	82,6	50	104,8	4xM10	1800	17	ZE-4156-205
200	6	75	106,4	50	133,4	4xM12	1800	17	ZE-4156-206
250	5	85	82,6	65	104,8	8xM10	1500	25,5	ZE-4156-255
250	6	85	106,4	65	133,4	4xM12	1500	25,5	ZE-4156-256
250	8	85	139,7	65	171,4	4xM16	1500	25,5	ZE-4156-258
315	5	95	82,6	80	104,8	4xM10	1200	40	ZE-4156-315
315	6	95	106,4	80	133,4	8xM12	1200	40	ZE-4156-316
315	8	95	139,8	80	171,4	4xM16	1200	40	ZE-4156-318
315	11	95	196,9	80	235	4xM20	1200	40	ZE-4156-311
400	6	105	106,4	100	133,4	8xM12	800	65	ZE-4156-406
400	8	105	139,8	100	171,4	4xM16	800	65	ZE-4156-408
400	11	105	196,9	100	235	4xM20	800	65	ZE-4156-411
500	8	120	139,7	125	171,4	8xM16	500	114	ZE-4156-508
500	11	120	196,9	125	235	8xM20	500	114	ZE-4156-511
630	8	140	139,7	125	171,4	8xM16	400	165	ZE-4156-638
630	11	140	196,9	160	235	8xM20	400	165	ZE-4156-611
630	15	140	285,8	160	330,2	4xM24	400	165	ZE-4156-615
800	11	145	196,9	180	235	8xM20	300	305	ZE-4156-811
800	15	145	285,8	180	330,2	8xM24	300	305	ZE-4156-815

Inkl. 1 Satz einteiliger Umkehrbacken, Spannschlüssel, Befestigungsschrauben
Incl. 1 set hardened reversible jaws, wrench, fixing screws

Auf Anfrage auch mit geteilten Backen lieferbar / With two-piece jaws available upon request

Planscheiben in größeren Durchmessern und Ersatzbacken auf Anfrage lieferbar
Independent chucks in bigger diameters and spare jaws available upon request

Planscheiben Independent chucks

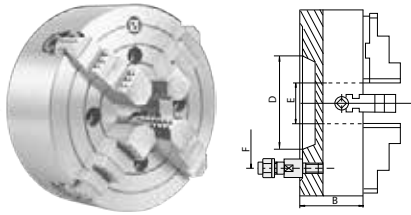

Kurzkegelaufnahme nach DIN 55027, einteilige Backen
According to DIN 55027, one-piece jaws

Guss / Cast iron

Ø mm	KK Taper	B mm	D mm	E mm	F mm	RPM _{MAX} min-1	kg	Art.-Nr. / Order no.
200	4	75	63,5	56	85	1800	10	● ZE-4157-204
200	5	75	82,6	56	104,8	1800	10	● ZE-4157-205
200	6	75	106,4	56	133,4	1800	10	● ZE-4157-206
250	5	85	82,6	65	104,8	1500	27,5	● ZE-4157-255
250	6	85	106,4	65	133,4	1500	27,5	● ZE-4157-256
250	8	85	139,7	65	171,4	1500	27,5	● ZE-4157-258
315	5	95	82,6	80	104,8	1200	39,5	● ZE-4157-315
315	6	95	106,4	80	133,4	1200	39,5	● ZE-4157-316
315	8	95	139,8	80	171,4	1200	39,5	● ZE-4157-318
315	11	95	196,9	80	235	1200	39,5	○ ZE-4157-311
400	6	105	106,4	100	133,4	800	60	● ZE-4157-406
400	8	105	139,8	100	171,4	800	60	● ZE-4157-408
400	11	105	196,9	100	235	800	60	● ZE-4157-411
500	8	120	139,7	125	171,4	500	95,5	● ZE-4157-508
500	11	120	196,9	125	235	500	95,5	● ZE-4157-511
630	8	140	139,7	125	171,4	400	165	● ZE-4157-638
630	11	140	196,9	160	235	400	165	● ZE-4157-611
630	15	140	285,8	160	330,2	400	165	○ ZE-4157-615
800	11	145	196,9	180	235	300	298	● ZE-4157-811
800	15	145	285,8	180	330,2	300	298	● ZE-4157-815

Inkl. 1 Satz einteiliger Umkehrbacken, Spannschlüssel, Befestigungsbolzen
Incl. 1 set hardened reversible jaws, wrench, fixing bolts

Auf Anfrage auch mit geteilten Backen lieferbar / With two-piece jaws available upon request

Planscheiben in größeren Durchmessern und Ersatzbacken auf Anfrage lieferbar
Independent chucks in bigger diameters and spare jaws available upon request

Planscheiben Independent chucks

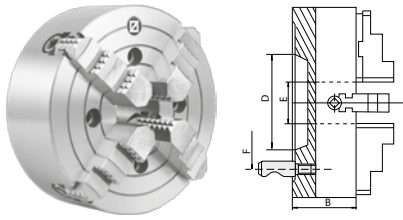

Kurzkegelaufnahme nach DIN 55029, einteilige Backen
According to DIN 55029, one-piece jaws

Guss / Cast iron

Ø mm	KK Taper	B mm	D mm	E mm	F mm	RPM _{MAX} min-1	kg	Art.-Nr. / Order no.
160	3	65	53,98	45	70,6	2000	7,5	● ZE-4159-163
200	4	75	63,5	56	82,6	1800	10	● ZE-4159-204
200	5	75	82,6	56	104,8	1800	10	● ZE-4159-205
200	6	75	106,4	56	133,4	1800	10	● ZE-4159-206
250	5	85	82,6	65	104,8	1500	27,5	● ZE-4159-255
250	6	85	106,4	65	133,4	1500	27,5	● ZE-4159-256
250	8	85	139,7	65	171,4	1500	27,5	● ZE-4159-258
315	5	95	82,6	80	104,8	1200	39,5	● ZE-4159-315
315	6	95	106,4	80	133,4	1200	39,5	● ZE-4159-316
315	8	95	139,8	80	171,4	1200	39,5	● ZE-4159-318
315	11	95	196,9	80	235	1200	39,5	○ ZE-4159-311
400	6	105	106,4	100	133,4	800	60	● ZE-4159-406
400	8	105	139,8	100	171,4	800	60	● ZE-4159-408
400	11	105	196,9	100	235	800	60	● ZE-4159-411
500	8	120	139,7	125	171,4	500	95,5	● ZE-4159-508
500	11	120	196,9	125	235	500	95,5	● ZE-4159-511
630	8	140	139,7	125	171,4	400	165	● ZE-4159-638
630	11	140	196,9	160	235	400	165	● ZE-4159-611
630	15	140	285,8	160	330,2	400	165	○ ZE-4159-615
800	11	145	196,9	180	235	300	298	○ ZE-4159-811
800	15	145	285,8	180	330,2	300	298	○ ZE-4159-815

Inkl. 1 Satz einteiliger Umkehrbacken, Spannschlüssel, Befestigungsbolzen
Incl. 1 set hardened reversible jaws, wrench, fixing bolts

Auf Anfrage auch mit geteilten Backen lieferbar / With two-piece jaws available upon request

Planscheiben in größeren Durchmessern und Ersatzbacken auf Anfrage lieferbar
Independent chucks in bigger diameters and spare jaws available upon request

Flansche Adaptor plates

Material = Stahl
Material = steel

Flansche nach DIN 55026 / DIN 55027 / DIN 55029
Weitere Flansche auf Anfrage

Adaptor plates according to DIN 55026 / DIN 55027 / DIN 55029
Further adaptor plates available upon request



Flansche für Drehfutter und Planscheiben

Adaptor plates for lathe and independent chucks



Stahl / Steel

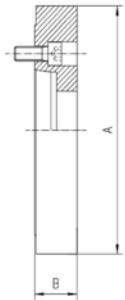

Kurzkegelaufnahme nach DIN 55026, futterseitig plan

According to DIN 55026, semi-machined

Für / for Ø mm	KK / Taper	A mm	B mm	Durchlass / Thru-bore	Art.-Nr. / Order no.
160	5	162	23	79,5	● ZE-FP6-160/5
200	4	203	23	61	○ ZE-FP6-200/4
200	5	203	23	79,5	● ZE-FP6-200/5
200	6	203	23	103	● ZE-FP6-200/6
250	5	253	28	79,5	○ ZE-FP6-250/5
250	6	253	28	103	● ZE-FP6-250/6
250	8	253	28	136,2	● ZE-FP6-250/8
315	6	318	35	103	● ZE-FP6-315/6
315	8	318	35	136,2	● ZE-FP6-315/8
315	11	318	38	192,8	○ ZE-FP6-315/11
400	6	405	35	103	○ ZE-FP6-400/6
400	8	405	35	136,2	○ ZE-FP6-400/8
400	11	405	35	192,8	○ ZE-FP6-400/11
500	8	505	35	136,2	○ ZE-FP6-500/8
500	11	505	36	192,8	○ ZE-FP6-500/11
500	15	505	42	281,5	○ ZE-FP6-500/15
630	8	605	45	136,2	○ ZE-FP6-630/8
630	11	605	45	192,8	○ ZE-FP6-630/11
630	15	605	45	281,5	○ ZE-FP6-630/15

Bitte beachten Sie, dass bei der DIN 55026 das Futter von vorne durchbohrt werden muss.
Please note that for DIN 55026 the chuck needs to be drilled for front mounting

Kurzkegelaufnahme nach DIN 55027, futterseitig plan

According to DIN 55027, semi-machined



Stahl / Steel

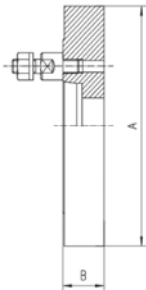

Für / for Ø mm	KK / Taper	A mm	B mm	Durchlass / Thru-bore	Art.-Nr. / Order no.
125	3	127	28	51,4	● ZE-FP7-125/3
125	4	127	28	61	● ZE-FP7-125/4
160	3	162	29	51,4	● ZE-FP7-160/3
160	4	162	29	61	● ZE-FP7-160/4
160	5	162	32	79,5	● ZE-FP7-160/5
200	4	203	29	61	● ZE-FP7-200/4
200	5	203	32	79,5	● ZE-FP7-200/5
200	6	203	39	103	● ZE-FP7-200/6
250	5	253	32	79,5	● ZE-FP7-250/5
250	6	253	39	103	● ZE-FP7-250/6
250	8	253	42	136,2	● ZE-FP7-250/8
315	6	318	42	103	● ZE-FP7-315/6
315	8	318	45	136,2	● ZE-FP7-315/8
315	11	318	52	192,8	● ZE-FP7-315/11
400	6	405	42	103	● ZE-FP7-400/6
400	8	405	45	136,2	● ZE-FP7-400/8
400	11	405	49	192,8	● ZE-FP7-400/11
500	8	505	42	136,2	● ZE-FP7-500/8
500	11	505	49	192,8	● ZE-FP7-500/11
500	15	505	50	281,5	○ ZE-FP7-500/15
630	8	605	42	136,2	○ ZE-FP7-630/8
630	11	605	49	192,8	● ZE-FP7-630/11
630	15	605	52	281,5	● ZE-FP7-630/15

Flansche für Drehfutter und Planscheiben

Adaptor plates for lathe and independent chucks



Stahl / Steel

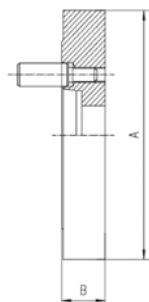

Kurzkegelaufnahme nach DIN 55029, futterseitig plan

According to DIN 55029, semi-machined

Für / for Ø mm	KK / Taper	A mm	B mm	Durchlass / Thru-bore	Art.-Nr. / Order no.
125	3	127	28	51,4	● ZE-FP9-125/3
125	4	127	28	61	● ZE-FP9-125/4
160	3	162	29	51,4	● ZE-FP9-160/3
160	4	162	29	61	● ZE-FP9-160/4
160	5	162	32	79,5	● ZE-FP9-160/5
200	4	203	29	61	● ZE-FP9-200/4
200	5	203	32	79,5	● ZE-FP9-200/5
200	6	203	39	103	● ZE-FP9-200/6
250	5	253	32	79,5	● ZE-FP9-250/5
250	6	253	39	103	● ZE-FP9-250/6
250	8	253	42	136,2	● ZE-FP9-250/8
315	6	318	42	103	● ZE-FP9-315/6
315	8	318	45	136,2	● ZE-FP9-315/8
315	11	318	52	192,8	● ZE-FP9-315/11
400	6	405	42	103	○ ZE-FP9-400/6
400	8	405	45	136,2	● ZE-FP9-400/8
400	11	405	49	192,8	● ZE-FP9-400/11
500	8	505	42	136,2	● ZE-FP9-500/8
500	11	505	49	192,8	● ZE-FP9-500/11
500	15	505	50	281,5	○ ZE-FP9-500/15
630	8	605	42	136,2	○ ZE-FP9-630/8
630	11	605	49	192,8	● ZE-FP9-630/11
630	15	605	52	281,5	○ ZE-FP9-630/15

Kurzkegelaufnahme nach DIN 55026 (A2), fertig bearbeitet für Drehfutter nach DIN 6350

According to DIN 55026 (A2), fully machined for chucks acc. to DIN 6350



Stahl / Steel

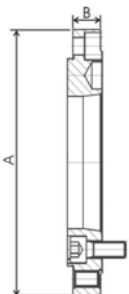

Für / for Ø mm	KK / Taper	A mm	B mm	Lochkreis / PCD mm	Durchlass / Thru-bore mm	Art.-Nr. / Order no.
160	5	160	21	104,8	79,5	● ZE-FV6-160/5
200	4	200	21	82,6	61	○ ZE-FV6-200/4
200	5	200	21	104,8	79,5	● ZE-FV6-200/5
200	6	200	21	133,4	103	● ZE-FV6-200/6
250	5	250	26	104,8	79,5	○ ZE-FV6-250/5
250	6	250	26	133,4	103	○ ZE-FV6-250/6
250	8	250	26	171,4	136,2	○ ZE-FV6-250/8
315	6	315	33	133,4	103	○ ZE-FV6-315/6
315	8	315	33	171,4	136,2	○ ZE-FV6-315/8
315	11	315	35	235	192,8	○ ZE-FV6-315/11
400	6	400	33	133,4	103	○ ZE-FV6-400/6
400	8	400	33	171,4	136,2	○ ZE-FV6-400/8
400	11	400	33	235	192,8	○ ZE-FV6-400/11
500	8	500	34	171,4	136,2	○ ZE-FV6-500/8
500	11	500	34	235	192,8	○ ZE-FV6-500/11
500	15	500	39	330,2	281,5	○ ZE-FV6-500/15
630	8	630	42	171,4	136,2	○ ZE-FV6-630/8
630	11	630	42	235	192,8	○ ZE-FV6-630/11
630	15	630	42	330,2	281,5	○ ZE-FV6-630/15

Bitte beachten Sie, dass bei der DIN 55026 das Futter von vorne durchbohrt werden muss.
Please note that for DIN 55026 the chuck needs to be drilled for front mounting

Flansche für Drehfutter und Planscheiben

Adaptor plates for lathe and independent chucks

1
1.6

Flansche / Adaptor plates



Stahl / Steel

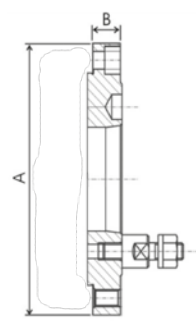

Kurzkegelaufnahme nach DIN 55027, fertig bearbeitet für Drehfutter nach DIN 6350

According to DIN 55027, fully machined for chucks acc. to DIN 6350

Für / for Ø mm	KK / Taper	A mm	B mm	Lochkreis / PCD mm	Durchlass / Thru-bore mm	Art.-Nr. / Order no.
125	3	125	18,5	75	51,4	ZE-FV7-125/3
125	4	125	21	85	61	ZE-FV7-125/4
160	3	160	21	75	51,4	ZE-FV7-160/3
160	4	160	21	85	61	ZE-FV7-160/4
160	5	160	21	104,8	79,5	ZE-FV7-160/5
200	4	200	21	85	61	ZE-FV7-200/4
200	5	200	21	104,8	79,5	ZE-FV7-200/5
200	6	200	21	133,4	103	ZE-FV7-200/6
250	5	250	26	104,8	79,5	ZE-FV7-250/5
250	6	250	26	133,4	103	ZE-FV7-250/6
250	8	250	26	171,4	136,2	ZE-FV7-250/8
315	6	315	33	133,4	103	ZE-FV7-315/6
315	8	315	33	171,4	136,2	ZE-FV7-315/8
315	11	315	33	235	192,8	ZE-FV7-315/11
400	6	400	33	133,4	103	ZE-FV7-400/6
400	8	400	33	171,4	136,2	ZE-FV7-400/8
400	11	400	33	235	192,8	ZE-FV7-400/11
500	8	500	34	171,4	136,2	ZE-FV7-500/8
500	11	500	34	235	192,8	ZE-FV7-500/11
500	15	500	34	330,2	281,5	ZE-FV7-500/15
630	8	630	42	171,4	136,2	ZE-FV7-630/8
630	11	630	42	235	192,8	ZE-FV7-630/11
630	15	630	42	330,2	281,5	ZE-FV7-630/15



Stahl / Steel

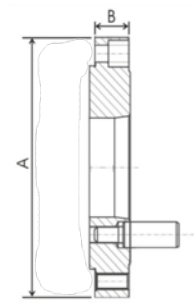

Kurzkegelaufnahme nach DIN 55029, fertig bearbeitet für Drehfutter nach DIN 6350

According to DIN 55029, fully machined for chucks acc. to DIN 6350

Für / for Ø mm	KK / Taper	A mm	B mm	Lochkreis / PCD mm	Durchlass / Thru-bore mm	Art.-Nr. / Order no.
125	3	125	26	70,6	51,4	ZE-FV9-125/3
125	4	125	26	82,6	61	ZE-FV9-125/4
160	3	160	27	70,6	51,4	ZE-FV9-160/3
160	4	160	27	82,6	61	ZE-FV9-160/4
160	5	160	30	104,8	79,5	ZE-FV9-160/5
200	4	200	27	82,6	61	ZE-FV9-200/4
200	5	200	30	104,8	79,5	ZE-FV9-200/5
200	6	200	36,5	133,4	103	ZE-FV9-200/6
250	5	250	30	104,8	79,5	ZE-FV9-250/5
250	6	250	36,5	133,4	103	ZE-FV9-250/6
250	8	250	39	171,4	136,2	ZE-FV9-250/8
315	6	315	39,5	133,4	103	ZE-FV9-315/6
315	8	315	42	171,4	136,2	ZE-FV9-315/8
315	11	315	52	235	192,8	ZE-FV9-315/11
400	6	400	39,5	133,4	103	ZE-FV9-400/6
400	8	400	39	171,4	136,2	ZE-FV9-400/8
400	11	400	47	235	192,8	ZE-FV9-400/11
500	8	500	39	171,4	136,2	ZE-FV9-500/8
500	11	500	47	235	192,8	ZE-FV9-500/11
500	15	500	50	330,2	281,5	ZE-FV9-500/15
630	8	630	39	171,4	136,2	ZE-FV9-630/8
630	11	630	47	235	192,8	ZE-FV9-630/11
630	15	630	50	330,2	281,5	ZE-FV9-630/15

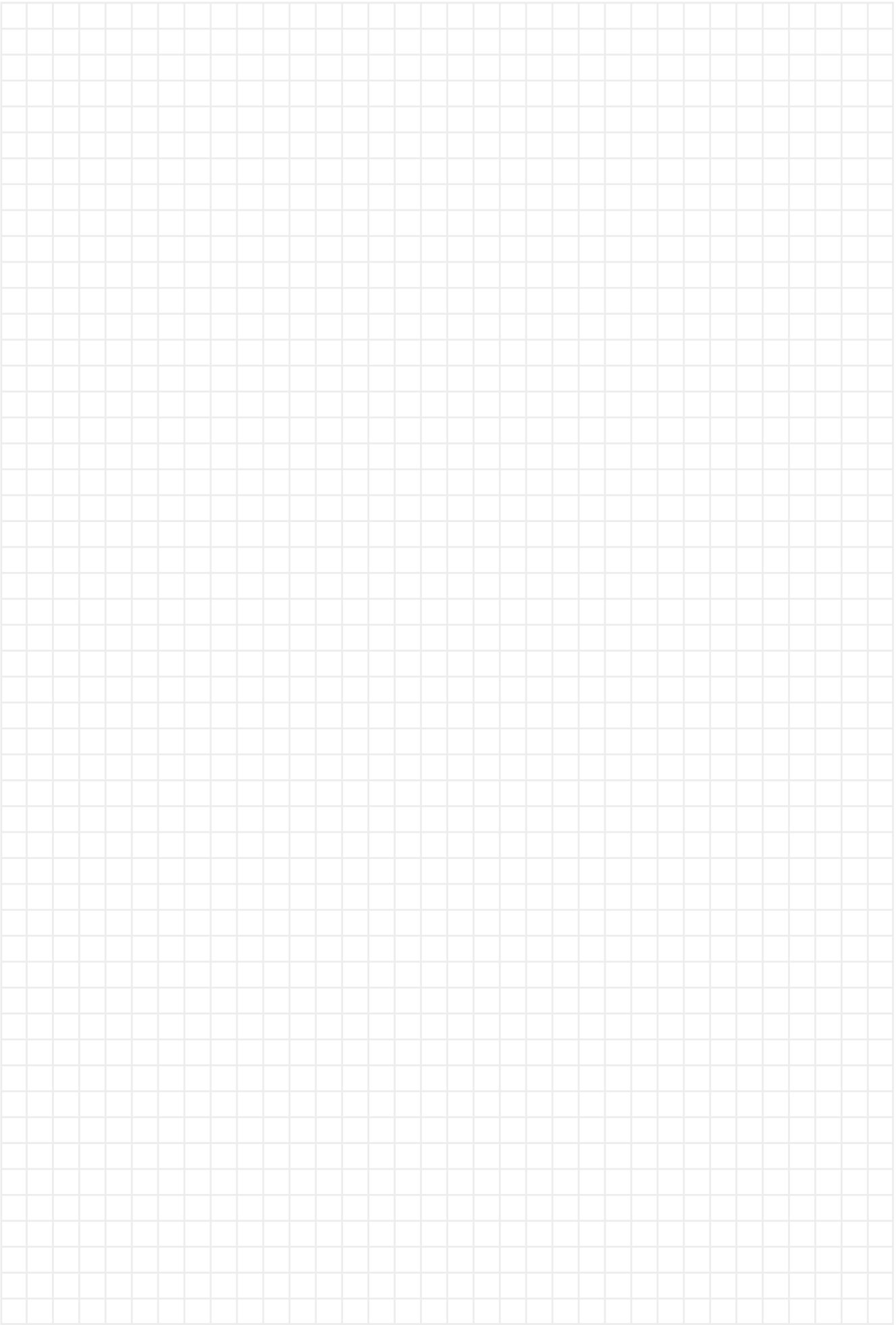

Drehfutter und Planscheiben

Sonderanfertigungen bis 5000 mm

Zum Beispiel:

- 8-Backen-Planspiralfutter/-Planscheiben
- Schwerlastplanscheiben
- Aufspanscheiben
- Wescott-Futter
- Kraftspannfutter

➤ **lieferbar auf Anfrage**



Big diameter chucks

Special designs up to 5000 mm

For example:

- *8-jaw lathe chucks/independent chucks*
- *Heavy-duty independent chucks*
- *Face plates*
- *Wescott lathe chucks*
- *Power chucks*

➤ *available upon request*



Backen-Ausdrehringe

Jaw turning rings



Für Innen- und Außenspannung

For internal and external clamping

Das Set besteht aus einzelnen Ringen aus gehärtetem Spezialstahl mit je 3 Kurvensegmenten, die über 3 x 120° sowohl am inneren als auch am äußeren Umfang angeordnet sind. Durch die patentierten Ringe ist es möglich, Spannbacken präzise auszdrehen. Durch die stufenlose Einstellmöglichkeit kann man exakt soviel Material entfernen, wie nötig ist. Dies spart Zeit und Werkzeugkosten.

This set comprises individual rings from hardened special-purpose steel each consisting of 3 curved segments (3 x 120°) to be arranged both at the inner and outer circumference. These patented rings allow to turn-out jaws to a maximum precision. Thanks to an infinite adjustability it is possible to remove an exact amount of material thus saving set up time and costs.

- Innen- und Außenspannung mit 1 Ring
 - stufenloser Spannungsbereich für alle Futtergrößen
 - 1/10 mm genaue Einstellung des Drehdurchessers
 - optimale Zugänglichkeit des Werkzeuges
 - schnelle und flexible Handhabung
 - hohe Kosteneinsparung bei Spannbacken
 - geringe Rüstkosten
 - lieferbar für alle Futtergrößen von Ø 80 - 1000 mm
- internal and external clamping with only 1 ring
 - infinitely adjustable clamping range for all chucks
 - exact adjustment of boring diameter (1/10 mm precision)
 - ease of handling
 - less clamping jaws required
 - reduced set up times
 - available for all chuck sizes Ø 80 - 1000 mm

Standard Ausführung

Standard version

Größe / Size	Ringe / Rings	Sätze Spannbolzen inkl. * / incl. clamping pin sets *	Arbeitsbereich / Range	Art.-Nr. / Order no.
S	20	2	Ø = 0-200 mm	▶ 24-19508-S
L	29	3	Ø = 0-315 mm	▶ 24-19508-L
XL	10	2	Ø = 400-630 mm	▶ 24-19508-XL

Premium Ausführung

Premium version



Inkl. flexiblen, verstellbaren Spannbolzen, die bis zu 2 mm der Schraubensenkung ausgleichen

Incl. flexible, adjustable clamping pins, which can compensate up to 2 mm of the bore

Größe / Size	Ringe / Rings	Sätze Spannbolzen inkl. * / incl. clamping pin sets *	Arbeitsbereich / Range	Art.-Nr. / Order no.
S	20	2	Ø = 0-200 mm	▶ 24-21508-S
L	29	3	Ø = 0-315 mm	▶ 24-21508-L
XL	10	2	Ø = 400-630 mm	▶ 24-21508-XL

* Bitte bei Bestellung gewünschte Spannbolzen angeben
* Please indicate clamping pin size when ordering

Größe / Size verfügbare Spannbolzen / available clamping pins

S	M6/M8/M10/M12/M14/M16
L	M6/M8/M10/M12/M14/M16
XL	M12/M14/M16/M20/M24

Auch für 4- und 6-Backen-Drehfutter auf Anfrage lieferbar. Weitere Spannbolzen auf Anfrage lieferbar
Also available for 4- or 6-jaw lathe chucks upon request. Other clamping pins available upon request

Ausdrehvorrichtungen für Dreibacken-Planspiralfutter
Jaw turning fixtures for three-jaw scroll chucks

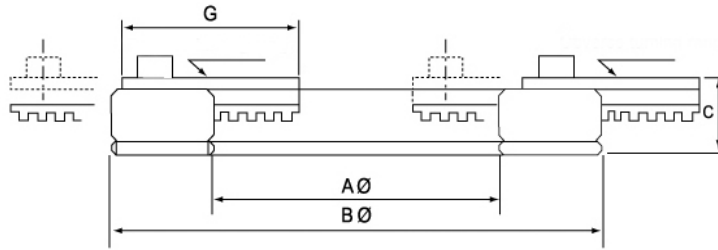

Für Futter / For chuck	A Ø mm	B Ø mm	C mm	G mm	Einhängebereiche / Adjusting ranges mm	Max. Spannkraft / Max. gripping force (kN)	Max. Drehzahl / Max. speed (min-1)	kg	Art.-Nr. / Order no.
Ø 125-200	100	170	26	61	56-124 / 134-200	14,7	800	3	ZE-ADP3-200
Ø 160-250	125	200	26	61	85-150 / 170-230	14,7	700	4	ZE-ADP3-250
Ø 200-315	160	248	31	80	100-190 / 220-300	17,1	600	6	ZE-ADP3-315

Backen-Ausdrehringe für Kraftspannfutter siehe Seite 65
Jaw turning rings for power chucks see page 65

Drehfutteranschlätze
Work piece stops



Zum Spannen von kurzen Teilen.

For clamping of short work pieces.

- wird durch 3 Magnete am Futterkörper befestigt
- parallel geschliffen
- Positionsgenauigkeit ±0,01mm
- für Werkstücke von Ø 15 - Ø 130mm

- is fixed by 3 magnets onto the chuck body
- parallel ground
- accuracy of ±0,01mm
- for work pieces Ø 15 - Ø 130mm

Material: Aluminium

Material: Aluminium

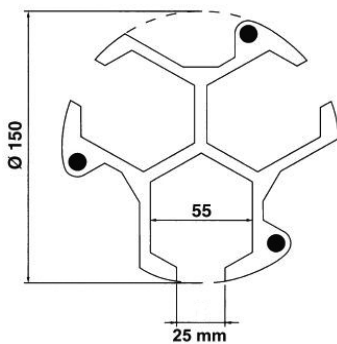

Höhe / Height mm	Art.-Nr. / Order no.
15	ZE-DFA-15
20	ZE-DFA-20
25	ZE-DFA-25
30	ZE-DFA-30
35	ZE-DFA-35
Satz / Set (15, 20, 25, 30, 35)	ZE-DFA-SATZ

Kraftspannfutter Power chucks

AUTOStrong Kraftspannfutter AUTOStrong power chucks

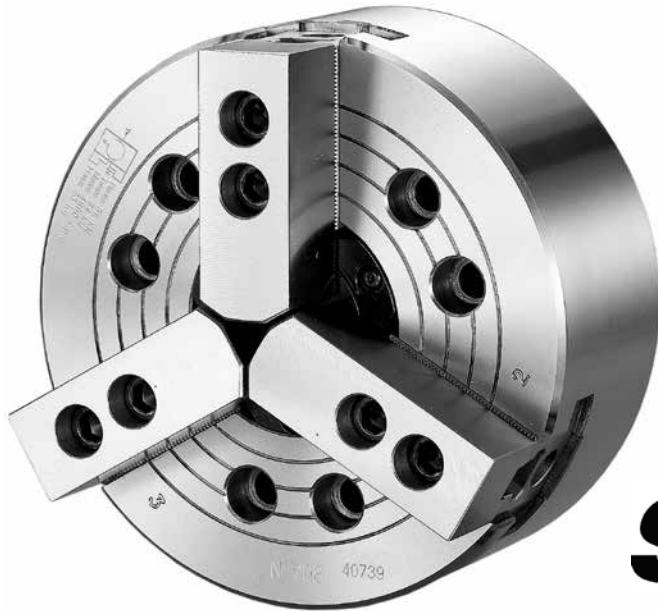

AUTO
Strong

Kraftspannfutter

Kraftspannfutter mit zylindrischer Aufnahme oder Kurzkegelaufnahme:

- Stahl
- 2-, 3- und 4-Backen
- ohne Durchgangsbohrung
- mit Durchgangsbohrung
- mit großer Durchgangsbohrung

Andere Aufnahmen auf Anfrage.

Alle Verschleißteile gehärtet und geschliffen für hohe Rundlaufgenauigkeit und Langlebigkeit. Schmiernippel in jeder Grundbacke.

Dreibacken-Keilstangen-Kraftspannfutter

Pneumatische Vorderendfutter

Hydraulikzylinder

Stationäre Kraftspannfutter

Power chucks

Power chucks with centre mount or taper mounting

- steel
- 2, 3, and 4 jaws
- without bore
- with bore
- with big bore

Other mountings available upon request.

All sliding surfaces are hardened and ground for high runout precision and long service life. Lubrication nipple in each base jaw.

Three-jaw wedge bar power chuck

Pneumatic power chucks

Hydraulic cylinders

Stationary power chucks

Zweibacken-Kraftspannfutter mit Durchgangsbohrung - 1,5 x 60°

Two-jaw power chucks with bore - 1,5 x 60°



Zylindrische Aufnahme, mit Durchgangsbohrung

Centre mount, with bore

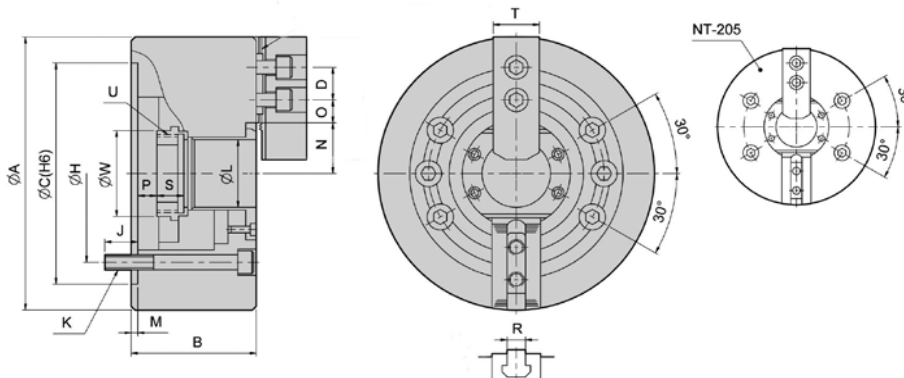

Stahl / Steel

Typ / Type	Ø mm	Durchgangsbohrung / Through-Hole mm	Backenhub / Jaw stroke mm	Zugrohrhub / Plunger stroke mm	Max. Betätigungskraft / Max. draw bar pull force (kN)	Max. Spannkraft / Max. gripping force (kN)	Max. Betätigungsdruck / Max. operating pressure (kN)	Passende harte Aufsatzbacken / Matching hard jaws	Passende weiche Aufsatzbacken / Matching soft jaws	Passender Zylinder / Matching Cylinder	Max. Drehzahl / Max. speed (rpm)	kg	Art.-Nr. / Order no.
NT-205	135	33	5,4	10	11,66	24	19,5	HJ05	HC05	M1036	7000	6,8	● 29-NT-205
NT-206	169	45	5,5	12	14,66	38	18,9	HJ06	HC06	M1246	6000	12,8	● 29-NT-206
NT-208	210	52	7,4	16	23,20	58,59	17,3	HJ08	HC08	M1552	4900	22	● 29-NT-208
NT-210	254	75	8,8	19	28,70	74	18,4	HJ10	HC10	M1875	4200	34	● 29-NT-210
NT-212	304	91	10,6	23	38	98	18,4	HJ12	HC12	M2091	3400	55	● 29-NT-212
NT-215	381	117,5	10,6	23	47,29	12	15,3	HJ15	HC15	M2511	2500	106	○ 29-NT-215
NT-218	450	117,5	10,6	23	47,29	12	15,3	HJ15	HC15	M2511	2000	122	○ 29-NT-218

Inkl. je 1 Satz Grund- und weiche Aufsatzbacken, Befestigungsschrauben, Zugrohradapterrohling
 Incl. 1 set each of hardened base jaws and soft top jaws, fixation screws, blank draw tube adaptor

Typ / Type	A mm	B mm	C(H6) mm	S mm	H mm	M mm	T mm	R mm	L mm	K	W mm	N max.	O max.	O min.	P max.	P min.	J mm	U max.	D mm
NT-205	135	60	110	20	82,55	4	23	10	33	3-M10	45	26,5	19,75	7,75	1	-9	15,5	M40x1,5	14
NT-206	169	81	140	19	104,78	5	32	12	45	6-M10	60	32	22,75	9,25	11	-1	16	M55x2	20
NT-208	210	91	170	20,5	133,35	5	37	14	52	6-M12	66	38,7	29,75	14,75	14,5	-1,5	20	M60x2	25
NT-210	254	100	220	25	171,45	5	42	16	75	6-M16	94	51	33,75	14,25	8,5	-10,5	22	M85x2	30
NT-212	304	110	220	28	171,45	6	52	21	91	6-M16	108	61,3	45,75	15,75	8	-15	23	M100x2	30
NT-215	381	133	300	43	235	6	62	22	117,5	6-M20	139	82	46,75	13,75	7	-16	30	M130x2	43
NT-218	450	133	300	43	235	6	62	22	117,5	6-M20	139	82	79,75	15,25	7	-16	35	M130x2	43

Backen kompatibel zu Kitagawa Typ BT200
Jaws compatible with Kitagawa type BT200

Zwei- / Dreibacken-Kombinations-Kraftspannfutter mit Durchgangsbohrung - 1,5 x 60°
Two- / Three-jaw combined power chucks with bore - 1,5 x 60°



DIN 55026, mit Durchgangsbohrung
According to DIN 55026, with bore



- Kann als 2- oder 3-Backenfutter verwendet werden
- can be used as 2- or 3-jaw-chuck

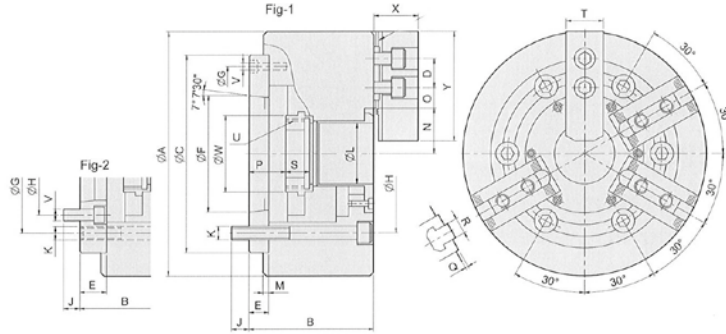
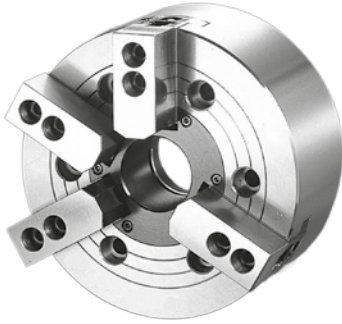

Stahl / Steel

Typ / Type	Ø mm	Durchgangsbohrung / Trough hole mm	Backenhub / Jaw stroke mm	Zugrohrhub / Plunger stroke mm	Max. Betätigunskraft / Max. pull force (kN)	Max. Spannkraft / Max. gripping force (kN)	Max. Betätigungsdruck / Max. operating pressure (kN)	Passende harte Aufsatzbacken / Matching hard jaws	Passende weiche Aufsatzbacken / Matching soft jaws	Passender Zylinder / Matching Cylinder	Max. Drehzahl / Max. speed (rpm)	kg	Art.-Nr. / Order no.
NHT-208A5	210	52	7,4	16	(2-Ba.) 14,66 (3-Ba.) 21,99	38 56,99	12,1 17,2	HJ06	HC08-1	M1552	3500	26	29-NHT-208A5
NHT-208A6	210	52	7,4	16	(2-Ba.) 14,66 (3-Ba.) 21,99	38 56,99	12,1 17,2	HJ06	HC08-1	M1552	3500	25	29-NHT-208A6

Typ / Type	A mm	B mm	C(H6) mm	M mm	H mm	L mm	K mm	J mm	D mm	N max. mm	O max. mm	O min. mm	P max. mm	P min. mm	T mm	R mm	S mm	U max	W mm
NHT-208A5	210	113	170	5	104,78	52	6xM12	13	20	41,8	34	7,5	37,5	21,5	32	12	20,5	M60x2,0	66
NHT-208A6	210	107	170	5	133,35	52	6xM12	17	20	41,8	34	7,5	31,5	15,5	32	12	20,5	M60x2,5	66

Dreibacken-Kraftspannfutter ohne Durchgangsbohrung - 1,5 x 60° Three-jaw power chucks without bore - 1,5 x 60°



Zylindrische Aufnahme, ohne Durchgangsbohrung Centre mount, without bore

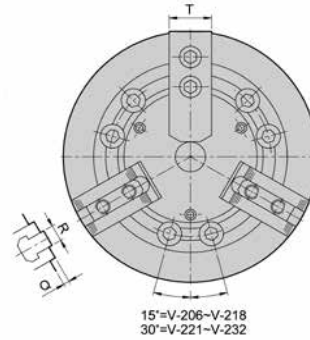
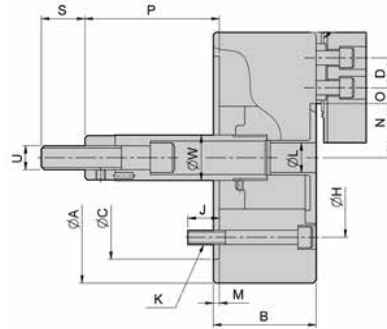

Stahl / Steel

Typ / Type	Ø mm	Backenhub / Jaw stroke mm	Zugrohrhub / Plunger stroke mm	Spannbereich max. / Gripping max. mm	Spannbereich min. / Gripping min. mm	Max. Betätigungs-kraft / Max. pull force (kN)	Max. Spannkraft / Max. gripping force (kN)	Max. Betätigungs-druck / Max. operating pressure (kN)	Trägheitsmoment / Moment of inertia (kgf-m ²)	Passende harte Aufsatzbacken / Matching hard jaws	Passende weiche Aufsatzbacken / Matching soft jaws	Passender Zylinder / Matching Cylinder	Max. Drehzahl / Max. speed (rpm)	kg	Art.-Nr. / Order no.
V-206	165	9,2	20	165	18	18	51,5	26,5	0,045	HJ06	HC06	MS105C	5200	12	29-V-206
V-208	210	9,7	21	210	12	25	75	25,5	0,137	HJ08	HC08	MS125C	4500	23	29-V-208
V-210	254	8,8	25	254	16	29	108	28,6	0,3	HJ10	HC10	MS125C	4000	34,5	29-V-210
V-212	304	10,5	30	304	18	41	156	27,5	0,72	HJ12-1	HC12-1	MS150C	3300	59,5	29-V-212
V-215	381	16	35	381	68	82	249	32,6	1,8	HJ15-1	HC15-1	MS200C	3000	101	29-V-215
V-218	450	16	35	450	130	82	249	32,6	2,9	HJ15-1	HC15-1	MS200C	2700	134	29-V-218
V-224*	610	16	35	573	138	82	273	32,6	7	HJ24-1	HC24-1	MS200C	1760	220	29-V-224

* Verzahnung / serration 3 x 60°

Inkl. je 1 Satz Grund- und weiche Aufsatzbacken, Befestigungsschrauben
Incl. 1 set each of hardened base jaws and soft top jaws, fixation screws

Typ / Type	A mm	B mm	C(H6) mm	M mm	H mm	L mm	K mm	J mm	D mm	N max. mm	Q max. mm	Q min. mm	P max. mm	P min. mm	T mm	R mm	S mm	U max	W mm
V-206	165	74	140	5	104,78	21	6-M10	14	20	38,7	15,25	9,25	104,6	84,6	31	12	36	M16x2,0	34
V-208	210	85	170	5	133,35	25	6-M12	20	25	46,75	22,25	11,75	132	111	35	14	36	M20x2,5	38
V-210	254	89	220	5	171,45	34	6-M16	18	30	51,1	30,75	11,25	158	133	40	16	36	M20x2,5	45
V-212	304	106	220	6	171,45	34	6-M16	22	30	61	48,75	12,75	163	133	50	18	36	M20x2,5	50
V-215	381	114	300	6	235	-	6-M20	29	43	77,5	50,25	23,25	104	69	50	25,5	55	M30x3,5	60
V-218	450	114	300	6	235	-	6-M20	29	43	108	50,25	23,23	92	57	50	25,5	55	M30x3,5	60
V-224	610	125	380	6	330,2	-	6-M24	31	60	125	93,5	24,5	97	62	65	25	55	M30x3,5	60

Dreibacken-Kraftspannfutter ohne Durchgangsbohrung - 1,5 x 60°

Three-jaw power chucks without bore - 1,5 x 60°

1
1.10

Strong AUTO

DIN 55026, ohne Durchgangsbohrung
According to DIN 55026, without bore

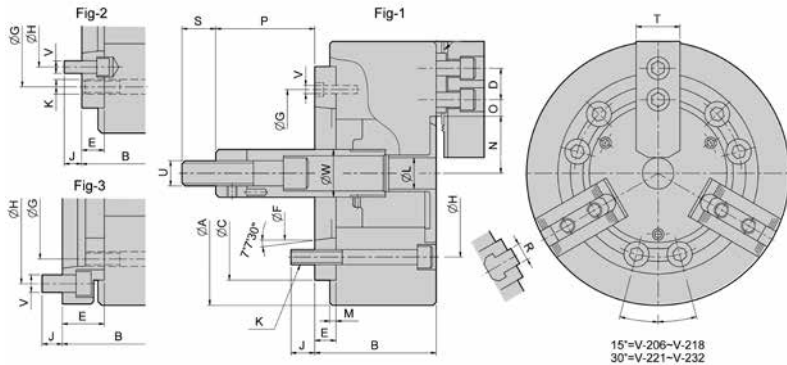

15°=V-206-V-218
30°=V-221-V-232

Stahl / Steel

Typ / Type	Fig	Ø mm	Backenhub / Jaw stroke mm	Zugrohrhub / Plunger stroke mm	Max. Betätigunskraft / Max. pull force (kN)	Max. Spannkraft / Max. gripping force (kN)	Max. Betätigungsdruck / Max. operating pressure (kN)	Trägheitsmoment / Moment of inertia (kN x m ²)	Passende harte Aufsatzbacken / Matching hard jaws	Passende weiche Aufsatzbacken / Matching soft jaws	Passender Zylinder / Matching Cylinder	Max. Drehzahl / Max. speed (rpm)	kg	Art.-Nr. / Order no.
V-206A5	1	165	9,2	20	18	52,49	26,5	0,05	HJ06	HC06	MS105C	5000	13,2	29-V-206A5
V-206A6	3	165	9,2	20	18	52,49	26,5	0,059	HJ06	HC06	MS105C	5000	15,8	29-V-206A6
V-208A5	2	210	9,7	21	25	75	25,5	0,154	HJ08	HC08	MS125C	4500	25,8	29-V-208A5
V-208A6	1	210	9,7	21	25	75	25,5	0,149	HJ08	HC08	MS125C	4500	25	29-V-208A6
V-210A6	2	254	8,8	25	29	108	28,6	0,35	HJ10	HC10	MS125C	4000	40,5	29-V-210A6
V-210A8	1	254	8,8	25	29	108	28,6	0,33	HJ10	HC10	MS125C	4000	37,5	29-V-210A8
V-212A8	1	304	10,5	30	41	156	27,5	0,75	HJ12-1	HC12-1	MS150C	3300	62,5	29-V-212A8
V-212A11	3	304	10,5	30	41	156	27,5	0,888	HJ12-1	HC12-1	MS150C	3300	72,9	29-V-212A11
V-215A8	2	381	16	35	82	249	32,6	2,05	HJ15-1	HC15-1	MS200C	3000	115	29-V-215A8
V-215A11	1	381	16	35	82	249	32,6	1,92	HJ15-1	HC15-1	MS200C	3000	108	29-V-215A11
V-218A8	2	450	16	35	82	249	32,6	3,35	HJ15-1	HC15-1	MS200C	2700	134	29-V-218A8
V-218A11	1	450	16	35	82	249	32,6	3,05	HJ15-1	HC15-1	MS200C	2700	141	29-V-218A11
V-224A11*	2	610	16	35	82	249	32,6	7,6	HJ24-1	HC24-1	MS200C	1760	239	29-V-224A11
V-224A15*	1	610	16	35	82	273	32,6	7,38	HJ24-1	HC24-1	MS200C	1760	232	29-V-224A15

* Verzahnung / serration 3 x 60°
Inkl. je 1 Satz Grund- und weiche Aufsatzbacken, Befestigungsschrauben
Incl. 1 set each of hardened base jaws and soft top jaws, fixation screws

Typ / Type	A mm	B mm	H mm	D mm	C mm	K mm	M mm	J mm	L mm	E mm	F mm	G mm	O max.	O min.	P max.	P min.	S mm	U max	W mm	N max.	T mm	R mm	V
V-206A5	165	84	104,78	20	140	6-M10	5	14	21	15	82,563	116	14,75	7,25	89,6	69,6	36	M16x2,0	34	38,7	31	12	3-M6
V-206A6	165	104	133,35	20	140	6-M10	5	16	21	35	106,375	104,78	14,75	7,25	69,6	49,6	36	M16x2,0	34	38,7	31	12	6-M12
V-208A5	210	103	104,78	25	170	6-M12	5	13	25	23	82,563	133,35	22,25	10,25	109	88	36	M20x2,5	38	46,8	35	14	6-M10
V-208A6	210	97	133,35	25	170	6-M12	5	18	25	17	106,375	150	22,25	11,75	115	94	36	M20x2,5	38	46,3	35	14	3-M6
V-210A6	254	109	133,35	30	220	6-M16	5	18	34	25	106,375	171,45	30,75	11,25	133	108	36	M20x2,5	45	51,1	40	16	6-M12
V-210A8	254	102	171,45	30	220	6-M16	5	25	34	18	139,719	190	30,75	11,25	140	115	36	M20x2,5	45	51,1	40	16	6-M8
V-212A8	304	118	171,45	30	220	6-M16	6	25	34	18	139,719	190	48,75	12,75	145	115	36	M20x2,5	50	61	50	18	6-M8
V-212A11	304	150	235	30	220	6-M16	6	28	34	50	196,869	171,45	48,75	12,75	113	83	36	M20x2,5	50	61	50	18	6-M20
V-215A8	381	141	171,45	43	300	6-M20	6	24	-	33	139,719	235	50,25	23,25	71	36	55	M30x3,5	60	77,5	50	25,5	6-M16
V-215A11	381	130	235	43	300	6-M20	6	32	-	22	196,869	260	50,25	23,25	82	47	55	M30x3,5	60	77,5	50	25,5	3-M10
V-218A8	450	141	171,45	43	300	6-M20	6	24	-	33	139,719	235	50,25	23,25	59	24	50	M30x3,5	60	108	62	25,5	6-M16
V-218A11	450	130	235	43	300	6-M20	6	32	-	22	196,869	260	50,25	23,25	70	35	55	M30x3,5	60	108	50	25,5	3-M10
V-224A11	610	146	235	60	380	6-M24	6	28	-	27	196,869	330,2	93,5	24,5	70	35	55	M30x3,5	60	125	65	25	6-M20
V-224A15	610	146	330,2	60	380	6-M24	6	34	-	27	285,775	330,2	93,5	24,5	70	35	55	M30x3,5	60	125	65	25	3-M12

Dreibacken-Kraftspannfutter mit Durchgangsbohrung - 1,5 x 60°

Three-jaw power chucks with bore - 1,5 x 60°



Zylindrische Aufnahme, mit Durchgangsbohrung

Centre mount, with bore



Stahl / Steel

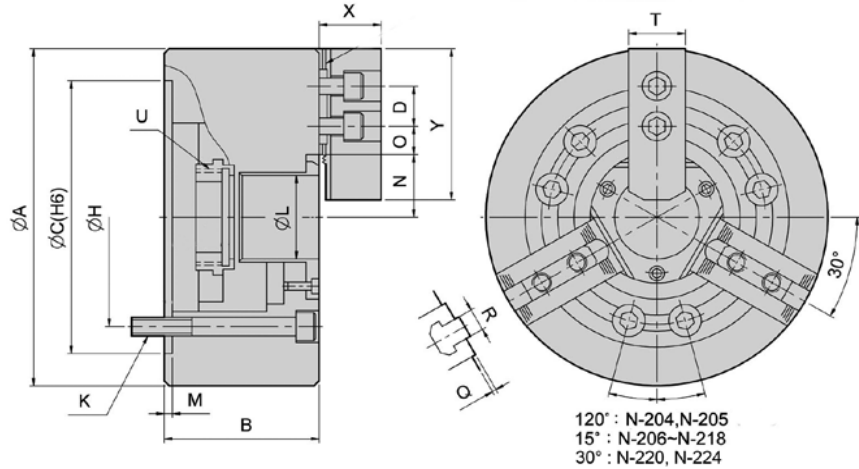

120° : N-204, N-205
15° : N-206~N-218
30° : N-220, N-224

Typ / Type	Ø mm	Durchgangsbohrung / Through hole mm	Backenhub / Jaw stroke mm	Zugrohrhub / Plunger stroke mm	Max. Betätigungs-kraft / Max. Draw bar pull force (kN)	Max. Spannkraft / Max. gripping force (kN)	Max. Betätigungs-druck / Max. operating pressure (kN)	Trägheitsmoment / Moment of inertia (kgf-m ²)	Passende harte Aufsatzbacken / Matching hard jaws	Passende weiche Aufsatzbacken / Matching soft jaws	Passender Zylinder / Matching Cylinder	Max. Drehzahl / Max. speed (rpm)	kg	Art.-Nr. / Order no.
N-204	110	26	5,4	10	14	28,50	31,6	0,007	HJ05	HC04	M0928	8000	4	● 29-N-204
N-205	135	33	5,4	10	17,50	36	28,5	0,018	HJ05	HC05	M1036	7000	7	● 29-N-205
N-206	169	45	5,5	12	22	57	28,5	0,057	HJ06	HC06	M1246	6000	13,5	● 29-N-206
N-208	210	52	7,4	16	34,89	89	26,5	0,17	HJ08	HC08	M1552	4900	23	● 29-N-208
N-210	254	75	8,8	19	43	111	27,5	0,315	HJ10	HC10	M1875	4200	35	● 29-N-210
N-212	304	91	10,6	23	57	147	27,5	0,737	HJ12	HC12	M2091	3300	56,5	● 29-N-212
N-215	381	117,5	10,6	23	71	180	23,5	2,27	HJ15	HC15	M2511	2500	111	● 29-N-215
N-218	450	117,5	10,6	23	71	180	23,5	3,55	HJ15	HC15	M2511	2000	164	○ 29-N-218
N-220*	510	180	10,6	23	90	234	30,6	6,5	HJ24-1	HC24-1	ML2816	1800	190	○ 29-N-220
N-224*	610	205	12	26	90	234	26,5	14,8	HJ24-1	HC24-1	ML3320	1400	270	○ 29-N-224

* Verzahnung / serration 3 x 60°

Inkl. je 1 Satz Grund- und weiche Aufsatzbacken, Befestigungsschrauben, Zugrohradapterrohling
Incl. 1 set each of hardened base jaws and soft top jaws, fixation screws, blank draw tube adaptor

Typ / Type	A mm	B mm	C(H6) mm	H mm	M mm	L mm	U max.	T mm	Y mm	X mm	D mm	N max. mm	O max. mm	O min. mm	R mm	K mm
N-204	110	59	85	70,6	4	26	M32x1,5	23	49,5	24	14	23,2	13,75	6,75	10	3-M10x60
N-205	135	60	110	82,55	4	33	M40x1,5	23	54	26	14	26,5	19,75	7,75	10	3-M10x60
N-206	169	81	140	104,78	5	45	M55x2	32	73	37	20	32	22,75	9,25	12	6-M10x80
N-208	210	91	170	133,35	5	52	M60x2	37	95	38	25	38,7	29,75	14,75	14	6-M12x90
N-210	254	100	220	171,45	5	75	M85x2	42	110	43	30	51	33,75	14,25	16	6-M16x100
N-212	304	110	220	171,45	6	91	M100x2	52	130	51	30	61,3	45,75	15,75	21	6-M16x110
N-215	381	133	300	235	6	117,5	M130x2	62	165	66	43	82	46,75	13,75	24	6-M20x135
N-218	450	133	300	235	6	117,5	M130x2	62	165	66	43	82	79,25	13,75	24	6-M20x135
N-220	510	134	380	330,2	6	180	M190x3	65	180	73	60	112,5	60,5	24,5	25	6-M24x135
N-224	610	147	520	463,6	6	205	M215x3	65	180	73	60	139,9	87,5	24,5	25	6-M20x150

Backen kompatibel zu Kitagawa Typ B200
Jaws compatible with Kitagawa type B200

Dreibacken-Kraftspannfutter mit Durchgangsbohrung - 1,5 x 60°

Three-jaw power chucks with bore - 1,5 x 60°

1

1.10



DIN 55026, mit Durchgangsbohrung
According to DIN 55026, with bore

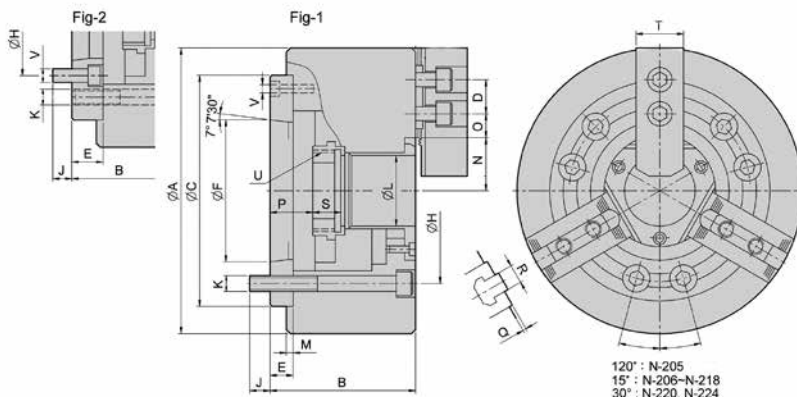

Stahl / Steel

Typ / Type	Fig	Ø mm	Durchgangsbohrung / Through hole mm	Backenhub / Jaw stroke mm	Zugrohrhub / Plunger stroke mm	Max. Betätigungskraft / Max. Draw bar pull force (kN)	Max. Spannkraft / Max. gripping force (kN)	Max. Betätigungsdruck / Max. operating pressure (kN)	Passende harte Aufsatzbacken / Matching hard jaws	Passende weiche Aufsatzbacken / Matching soft jaws	Passender Zylinder / Matching Cylinder	Max. Drehzahl / Max. speed (rpm)	kg	Art.-Nr. / Order no.
N-205A4	1	135	33	5,4	10	17,50	36	28,5	HJ05	HC05	M1036	7000	7,8	● 29-N-205A4
N-205A5	3	135	33	5,4	10	17,50	36	28,5	HJ05	HC05	M1036	7000	9,0	○ 29-N-205A5
N-206A4	2	169	45	5,5	12	22	57	28,5	HJ06	HC06	M1246	6000	15,5	○ 29-N-206A4
N-206A5	1	169	45	5,5	12	22	57	27,5	HJ06	HC06	M1246	6000	14,7	● 29-N-206A5
N-208A5	2	210	52	7,4	16	34,89	89	26,5	HJ08	HC08	M1552	4900	25,8	● 29-N-208A5
N-208A6	1	210	52	7,4	16	34,89	89	26,5	HJ08	HC08	M1552	4900	25	● 29-N-208A6
N-210A6	2	254	75	8,8	19	43	111	27,5	HJ10	HC10	M1875	4200	41	● 29-N-210A6
N-210A8	1	254	75	8,8	19	43	111	27,5	HJ10	HC10	M1875	4200	38	● 29-N-210A8
N-212A6	2	304	91	10,6	23	57	147	27,5	HJ12	HC12	M2091	3300	62,5	● 29-N-212A6
N-212A8	1	304	91	10,6	23	57	147	27,5	HJ12	HC12	M2091	3300	59,5	● 29-N-212A8
N-215A8	2	381	117,5	10,6	23	71	180	23,5	HJ15	HC15	M2511	2500	125	● 29-N-215A8
N-215A11	1	381	117,5	10,6	23	71	180	23,5	HJ15	HC15	M2511	2500	118	○ 29-N-215A11
N-218A8	2	450	117,5	10,6	23	71	180	23,5	HJ15	HC15	M2511	2000	178	○ 29-N-218A8
N-218A11	1	450	117,5	10,6	23	71	180	23,5	HJ15	HC15	M2511	2000	171	○ 29-N-218A11
N-220A11*	2	510	180	10,6	23	90	234	30,6	HJ24-1	HC24-1	ML2816	1800	215	○ 29-N-220A11
N-224A11*	2	610	205	12	26	90	234	26,5	HJ24-1	HC24-1	ML3320	1400	332	○ 29-N-224A11

* Verzahnung / serration 3 x 60°

Inkl. je 1 Satz Grund- und weiche Aufsatzbacken, Befestigungsschrauben, Zugrohradapterrohling
Incl. 1 set each of hardened base jaws and soft top jaws, fixation screws, blank draw tube adaptor

Typ / Type	A mm	B mm	G mm	D mm	E mm	F mm	C mm	H mm	J mm	K	L mm	M mm	N max.	O max.	O min.	P max.	P min.	Q mm	R mm	S mm	T mm	U max.	V
N-205A4	135	71	96	14	15	63,513	110	82,55	15,5	3xM10	33	4	26,5	19,75	7,75	16	6	2	10	20	23	M40x1,5	3xM6
N-205A5	135	88	82,55	14	32	82,563	110	104,78	14	3xM10	33	4	26,5	19,75	7,75	33	23	2	12	20	25	M40x1,5	6xM10
N-206A4	169	96	104,78	20	20	63,513	140	82,55	16	6xM10	45	5	32	22,75	9,25	26	14	2	12	19	31	M55x2,0	6xM10
N-206A5	169	91	116	20	15	82,563	140	104,78	16	6xM10	45	5	32	22,75	9,25	26	14	2	12	19	32	M55x2,0	6xM10
N-208A5	210	109	135,35	25	23	82,563	170	104,78	13	6xM12	52	5	38,7	29,75	14,75	37,5	21,5	2	14	20,5	37	M60x2,0	6xM12
N-208A6	210	103	150	25	17	106,375	170	133,35	18	6xM12	52	5	38,7	29,75	14,75	31,5	15,5	2	14	20,5	37	M85x2,0	6xM12
N-210A6	254	120	171,45	30	25	106,375	220	133,35	18	6xM16	75	5	51	33,75	14,25	33,5	14,5	2	16	25	42	M85x2,0	6xM16
N-210A8	254	113	190	30	18	139,719	220	171,45	24	6xM16	75	5	51	33,75	14,25	26,5	7,5	2	16	25	42	M100x2,0	6xM16
N-212A6	304	129	171,45	30	25	106,375	220	133,35	18	6xM16	91	6	61,3	45,75	15,75	33	10	2	21	28	50	M100x2,0	6xM12
N-212A8	304	122	190	30	18	139,719	220	171,45	25	6xM16	91	6	61,3	45,75	15,75	26	3	2	21	28	50	M100x2,0	3xM8
N-215A8	381	160	235	43	33	139,719	300	171,45	24	6xM20	117,5	6	82	46,75	13,75	40	17	5	24	43	62	M130x2,0	6xM20
N-215A11	381	149	260	43	22	196,869	300	235	28	6xM20	117,5	6	82	46,75	13,75	29	6	5	24	43	62	M130x2,0	6xM20
N-218A8	450	160	235	43	33	139,719	300	171,45	24	6xM20	117,5	6	82	79,25	13,75	40	17	5	22	43	62	M130x2,0	6xM20
N-218A11	450	149	260	43	22	196,869	300	235	28	6xM20	117,5	6	82	79,25	13,75	29	6	5	22	43	62	M130x2,0	6xM20
N-220A11	510	169	330,2	60	41	196,869	380	235	30	6xM24	180	6	112,5	60,5	24,5	52	29	5	25	38	65	M190x3,0	6xM20
N-224A11	610	186	463,5	60	45	196,869	520	235	28	6xM24	205	6	139,9	87,5	24,5	61	35	5	25	38	65	M215x3,0	6xM20

Dreibacken-Kraftspannfutter mit großer Durchgangsbohrung - 1,5 x 60° Three-jaw power chucks with big bore - 1,5 x 60°



DIN 55026, mit großer Durchgangsbohrung
According to DIN 55026, with big bore

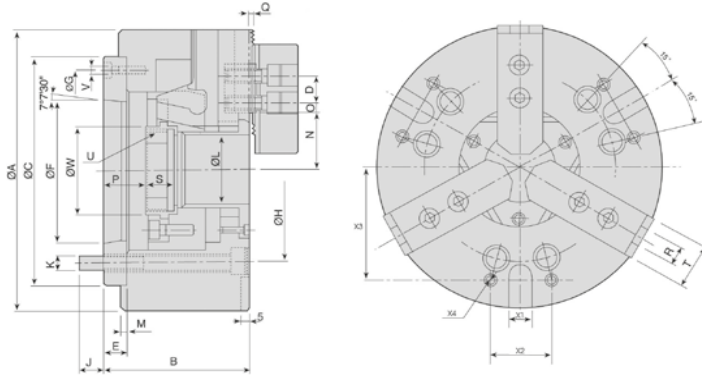

Stahl / Steel

Typ / Type	Ø mm	Durchgangsbohrung / Through hole mm	Backenhub / Jaw stroke mm	Zugrohrhub / Plunger stroke mm	Max. Betätigungskraft / Max. Draw bar pull force (kN)	Max. Spannkraft / Max. gripping force (kN)	Max. Betätigungsdruck / Max. operating pressure (kN)	Passende harte Aufsatzbacken / Matching hard jaws	Passende weiche Aufsatzbacken / Matching soft jaws	Passender Zylinder / Matching Cylinder	Max. Drehzahl / Max. speed (rpm)	kg	Art.-Nr. / Order no.
NB-206A5	170	52	6	13	22	57	18,4	HJ06	HC06	M1552	6000	14,5	● 29-NB-206A5
NB-208A6	210	66	7,4	16	34,89	89	20,5	HJ08	HC08	M1868	4600	24	● 29-NB-208A6
NB-210A8	254	78	8,8	19	43	111	27,5	HJ10	HC10	M1878	4200	37,4	● 29-NB-210A8
NB-212A11	315	122	10,6	23	57	147	20,5	HJ12	HC12	M2511	3200	65	○ 29-NB-212A11
NB-215A15	405	142	10,6	23	71	180	25,5	HJ15	HC15	M2816	2500	130	○ 29-NB-215A15
NB-218A15	457	166,5	10,6	23	71	180	25,5	HJ15	HC15	M2816	2000	160	○ 29-NB-218A15

Inkl. je 1 Satz Grund- und weiche Aufsatzbacken, Befestigungsschrauben, Zugrohradapterrohling
Incl. 1 set each of hardened base jaws and soft top jaws, fixation screws, blank draw tube adaptor

Typ / Type	A mm	B mm	C mm	D mm	E mm	F mm	G mm	H mm	J mm	K mm	L mm	M mm	O max.	O min.	P max.	P min.	Q mm	R mm	S max.	T min.	U max	V mm	W mm
NB-206A5	170	97	140	20	22	82,563	116	104,78	16	6xM10	52	5	18,25	9,25	30	17	2	12	16	32	M60x2,0	3xM6	60
NB-208A6	210	103	170	25	17	106,375	150	133,35	19,5	6xM12	66	5	23,75	11,75	31,5	15,5	2	14	20	37	M74x2,0	3xM6	80
NB-210A8	254	113	220	30	24	139,719	190	171,45	24	6xM16	78	5	33,75	14,25	26,5	7,5	2	16	25	42	M87x2,0	6xM8	94
NB-212A11	315	134	300	30	22	196,869	260	235	28	6xM20	122	6	36,25	12,75	42	19	2	21	28	52	M135x2	3xM10	143
NB-215A15	405	154	380	43	27	285,775	330	330,2	33	6xM24	142	6	45,25	15,25	34	11	5	22	43	62	M155x2	3xM12	164
NB-218A15	457	154	380	43	27	285,775	330	330,2	33	6xM24	166	6	63,25	18,25	34	11	5	22	43	62	M180x3	3xM12	189

Backen kompatibel zu Kitagawa Typ BB200
Jaws compatible with Kitagawa type BB200

Vierbacken-Kraftspannfutter mit Durchgangsbohrung - 1,5 x 60°

Four-jaw power chucks with bore - 1,5 x 60°

Strong AUTO

Zylindrische Aufnahme, mit Durchgangsbohrung
Centre mount, with bore



Stahl / Steel

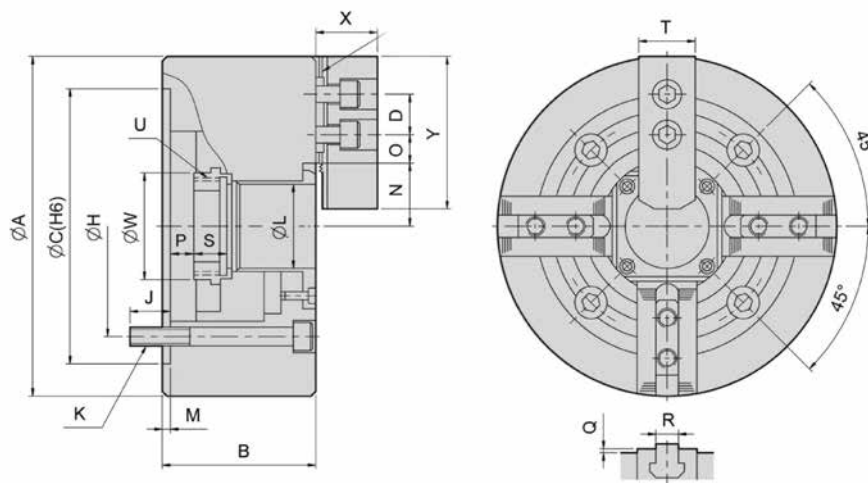

Typ / Type	Ø mm	Durchgangsbohrung / Through hole mm	Backenhub / Jaw stroke mm	Zugrohrhub / Plunger stroke mm	Max. Betätigungskraft / Max. Draw bar pull force (kN)	Max. Spannkraft / Max. gripping force (kN)	Max. Betätigungsdruck / Max. operating pressure (kN)	Trägheitsmoment / Moment of inertia (kgf-m ²)	Passende harte Aufsatzbacken / Matching hard jaws	Passende weiche Aufsatzbacken / Matching soft jaws	Passender Zylinder / Matching Cylinder	Max. Drehzahl / Max. speed (rpm)	kg	Art.-Nr. / Order no.
NIT-206	169	45	5,5	12	22	57	28,5	0,058	HJ06	HC06	M1546	4500	14	29-NIT-206
NIT-208	210	52	7,4	16	34,89	89	26,5	0,177	HJ08	HC08	M1552	3600	24	29-NIT-208
NIT-210	254	75	8,8	19	43	111	27,5	0,324	HJ10	HC10	M1875	3200	36	29-NIT-210
NIT-212	304	91	10,6	23	57	147	27,5	0,763	HJ12	HC12	M2091	2700	58,5	29-NIT-212
NIT-215	381	117,5	10,6	23	71	180	23,5	2,331	HJ15	HC15	M2511	1900	114	29-NIT-215
NIT-218	450	117,5	10,6	23	71	180	23,5	3,798	HJ15	HC15	M2511	1500	140	29-NIT-218
NIT-224*	610	205	12	26	90	234	26,5	15,2	HJ24-1	HC24-1	ML3320	1000	284	29-NIT-224

* Verzahnung / serration 3 x 60°
 Inkl. je 1 Satz Grund- und weiche Aufsatzbacken, Befestigungsschrauben, Zugrohradapterrohling
 Incl. 1 set each of hardened base jaws and soft top jaws, fixation screws, blank draw tube adaptor

Typ / Type	A mm	B mm	C(H6) mm	H mm	M mm	L mm	U max.	T mm	Y mm	X mm	D mm	N max. mm	O max. mm	O min. mm	R mm	K mm
206	169	81	140	104,78	5	45	M55x2	31	73	37	20	32	22,75	9,25	12	4-M10x80
208	210	91	170	133,35	5	52	M60x2	35	95	38	25	38,7	29,75	14,75	14	4-M12x90
210	254	100	220	171,45	5	75	M85x2	40	110	43	30	51	33,75	14,25	16	4-M16x100
212	304	110	220	171,45	6	91	M100x2	50	130	51	30	61,3	45,75	15,75	21	4-M16x110
215	381	133	300	235	6	117,5	M130x2	62	165	66	43	82	42,25	16,75	22	4-M20x135
218	450	133	300	235	6	117,5	M130x2	62	165	66	43	82	79,75	15,25	22	4-M20x135
224	610	147	520	463,6	6	205	M215x3	65	180	73	60	139,9	87,5	24,5	25	8-M24x150

Vierbacken-Kraftspannfutter mit Durchgangsbohrung - 1,5 x 60° Four-jaw power chucks with bore - 1,5 x 60°



DIN 55026, mit Durchgangsbohrung
According to DIN 55026, with bore



Stahl / Steel

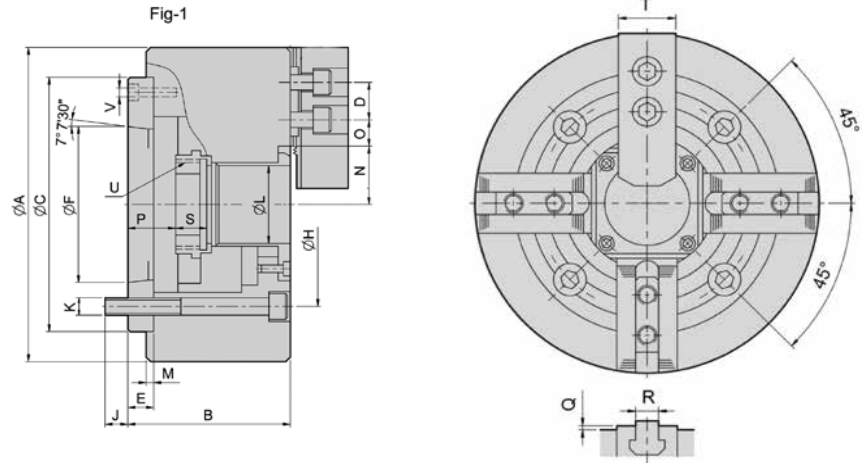

Typ / Type	Ø mm	Durchgangsbohrung / Through hole mm	Backenhub / Jaw stroke mm	Zugrohrhub / Plunger stroke mm	Max. Betätigungskraft / Max. Draw bar pull force (kN)	Max. Spannkraft / Max. Gripping force (kN)	Max. Betätigungsdruck / Max. operating pressure (kN)	Trägheitsmoment / Moment of inertia (kgf-m ²)	Passende harte Aufsatzbacken / Matching hard jaws	Passende weiche Aufsatzbacken / Matching soft jaws	Passender Zylinder / Matching Cylinder	Max. Drehzahl / Max. speed (rpm)	kg	Art.-Nr. / Order no.
NIT-206A5	169	45	5,5	12	22	57	28,5	0,058	HJ06	HC06	M1246	4500	13,7	29-NIT-206A5
NIT-208A5	210	52	7,4	16	34,40	88	26,5	0,177	HJ08	HC08	M1552	3600	24	29-NIT-208A5
NIT-208A6	210	52	7,4	16	34,40	88	26,5	0,177	HJ08	HC08	M1552	3600	24	29-NIT-208A6
NIT-210A6	254	75	8,8	19	43	111	27,5	0,324	HJ10	HC10	M1875	3200	36	29-NIT-210A6
NIT-210A8	254	75	8,8	19	43	111	27,5	0,324	HJ10	HC10	M1875	3200	36	29-NIT-210A8
NIT-212A8	304	91	10,6	23	57	147	27,5	0,763	HJ12	HC12	M2091	2700	58,5	29-NIT-212A8
NIT-215A8	381	117,5	10,6	23	71	180	23,5	2,331	HJ15	HC15	M2511	1900	114	29-NIT-215A8
NIT-215A11	381	117,5	10,6	23	71	180	23,5	2,331	HJ15	HC15	M2511	1900	114	29-NIT-215A11

Inkl. je 1 Satz Grund- und weiche Aufsatzbacken, Befestigungsschrauben, Zugrohradapterrohling
Incl. 1 set each of hardened base jaws and soft top jaws, fixation screws, blank draw tube adaptor

Typ / Type	A mm	B mm	D mm	E mm	F mm	C mm	H mm	J mm	K mm	L mm	M mm	N max.	O max.	O min.	P max.	P min.	Q mm	R mm	S mm	T mm	U max.	V mm	W mm
206A5	169	91	15	15	82,563	140	104,78	16	6xM10	45	5	32	22,75	9,25	26	14	2	12	19	32	M55x2,0	6xM10	60
208A5	210	109	25	23	82,563	170	104,78	13	6xM12	52	5	38,7	29,75	14,75	37,5	21,5	2	14	20,5	37	M60x2,0	6xM12	66
208A6	210	103	25	17	106,375	170	133,35	18	6xM12	52	5	38,7	29,75	14,75	31,5	15,5	2	14	20,5	37	M60x2,0	6xM12	66
210A6	254	120	30	25	106,375	220	133,35	18	6xM16	75	5	51	33,75	14,25	33,5	14,5	2	16	25	42	M85x2,0	6xM16	94
210A8	254	113	30	18	139,719	220	171,45	24	6xM16	75	5	51	33,75	14,25	26,5	7,5	2	16	25	42	M85x2,0	6xM16	94
212A8	304	122	30	18	139,719	220	171,45	25	6xM16	91	6	61,3	45,75	15,75	26	3	2	21	28	52	M100x2,0	6xM16	108
215A8	381	160	43	33	139,719	300	171,45	24	6xM20	117,5	6	82	46,75	13,75	40	17	5	24	43	62	M130x2,0	6xM20	139
215A11	381	149	43	22	196,869	300	235	28	6xM20	117,5	6	82	46,75	13,75	29	6	5	24	43	62	M130x2,0	6xM20	139

Großes Dreibacken-Keilstangen-Kraftspannfutter ohne Durchgangsbohrung - Kreuzversatz

Large three-jaw wedge type power chuck, without bore - cross tenon



Zylindrische Aufnahme, ohne Durchgangsbohrung

Centre mount, without bore



- Grundbacken mit manuell einstellbarem Radialspiel
- für den vertikalen Einsatz geeignet
- master jaw with manual radial setting function
- suitable for vertical lathes

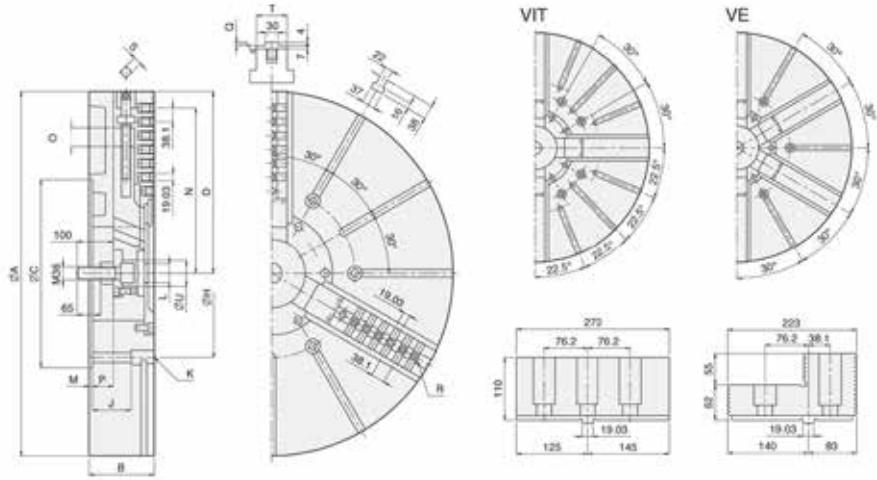

Stahl / Steel

Typ / Type	Backen / Jaw	Zugrohrhub / Plunger stroke mm	Backenhub / Jaw stroke mm	Max. Betätigungskraft / Max. Draw bar pull force (kN)	Max. Spannkraft / Max. gripping force (kN)	Max. Betätigungsdruck / Max. operating pressure (kN)	Trägheitsmoment / Moment of inertia (kgf-m ²)	Passende harte Aufsatzbacken / Matching hard jaws	Passende weiche Aufsatzbacken / Matching soft jaws	Passender Zylinder / Matching Cylinder	Max. Drehzahl / Max. speed (rpm)	kg	Art.-Nr. / Order no.
V-240	3	57	23+30	180	320	42,8	0,082	HJ40-1	HC40-1	MS250C	630	645	29-V-240
V-250	3	57	23+30	180	320	42,8	0,168	HJ40-1	HC40-1	MS250C	500	890	29-V-250
V-263	3	60	24+40	200	360	46,9	0,548	HJ40-1	HC40-1	MS250C	400	1800	29-V-263

Inkl. 1 Satz Grundbacken, Befestigungsschrauben
Incl. 1 set of hardened base jaws, fixation screws

Typ / Type	A mm	B mm	C mm	D max	H mm	J mm	K	L mm	M mm	N max.	O mm	P max.	P min.	Q mm	R mm	S mm	T mm	U mm
V-240	1005	180	520	502	463.6	108	M24	M52x1.5	8	457	30	59	2	4	7-M24	19	85	72
V-250	1250	180	520	623	463.6	108	M24	M52x1.5	8	563	30	59	2	4	10-M24	19	85	72
V-263	1600	220	720	796	647.6	144	M30	M52x1.5	8	738	40	82	22	6	13-M24	22	110	72

Auch als 4- und 6-Backen Ausführung auf Anfrage lieferbar
Also available as 4- or 6-jaw type upon request

Pneumatische Kraftspannfutter

Pneumatic power chucks

Strong AUTO

Pneumatische Vorderendfutter mit zylindrischer Aufnahme

Pneumatic power chucks with centre mount

- mit integriertem Pneumatikzylinder
- mit Eil- und Spannhub
- Spann- und Spannhubkontrolle
- with built-in pneumatic cylinder
- fast and clamping jaw stroke
- clamping pressure and stroke control



Stahl / Steel

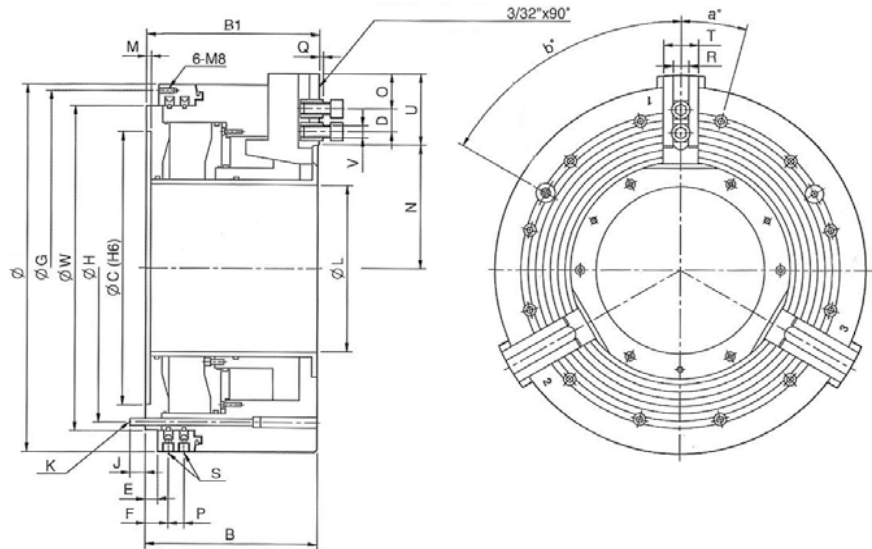

Typ / Type	Ø mm	Durchgangsbohrung / Through-Hole mm	Gesamtbackenhub / Total stroke jaw mm	Spannhub / Clamping stroke mm	Zylinderfläche / Piston Area (cm ²)	Betriebsdruck min.-max. / Operating Pressure min.-max. (bar)	Max. Spannkraft / Max. gripping force (kN)	Max. Drehzahl / Max. speed (rpm)	Trägheitsmoment / Moment of inertia (kgf·m ²)	Luftverbrauch / Air consumption	kg	Art.-Nr. / Order no.
PBES-605*	605	275	25,4	8,5	954	2-10	180	1100	20,6	39,5	360	29-PBES-605
PBES-850*	850	375	25,4	12	1342	2-10	250	750	110	68	980	29-PBES-850

* Verzahnung / serration 3/32" x 90°
 Inkl. je 1 Satz Grund- und weiche Aufsatzbacken
 Incl. 1 set each of hardened base jaws and soft top jaws

Typ / Type	B mm	B1 mm	C mm	D max. / min.	E mm	F mm	G mm	H mm	J mm	K	L mm	M mm
PBES-605	280	282	450	79/38	20	37	585	508	25	12-M12	275	8
PBES-850	352	354	700	140/47	25	44,5	830	745	30	12-M16	375	8

Typ / Type	N max. / min.	O min.	P max.	Q min.	R mm	S mm	T mm	U mm	V mm	W mm	a° mm	b° mm
PBES-605	204,6/179,2	14	26	3	25,5	G1/2	57	116,5	M20	535	15	60
PBES-850	268/242,6	16	33	4	30	G1/2	75	182	M24	775	15	60

Ersatzbacken auf Anfrage lieferbar
 Spare jaws available upon request

Flansche nach DIN 55026 für Kraftspannfutter Adaptor plates according to DIN 55026 for power chucks

1
1.10

Kraftspannfutter / Power chucks

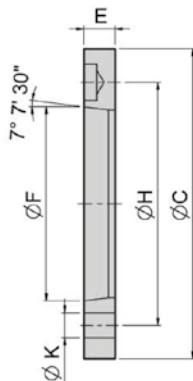

Stahl / Steel

Spindel / Spindle	C mm	E mm	F mm	H mm	K mm	Passende Futter / Matching chucks	Art.-Nr. / Order no.
A4	110	15	63,513	82,55	3-11	N-205	○ 29-FN-205/4
A4	110	15	63,513	82,55	4-11	NT-205	○ 29-FNT-205/4
A5	140	15	82,563	104,78	6-11	N-206, NB-306, V-206	○ 29-FN-206/5
A5	140	15	82,563	104,78	6-11	NT-206, VT-206	○ 29-FNT-206/5
A5	140	15	82,563	104,78	4-11	NIT-206	○ 29-FNIT-206/5
A6	170	17	106,375	133,35	6-13	N-208, NB-208, V-208	● 29-FN-208/6
A6	170	17	106,375	133,35	6-13	NT-208, VT-208	○ 29-FNT-208/6
A6	170	17	106,375	133,35	4-13	NIT-208	○ 29-FNIT-208/6
A6	170	17	106,375	133,35	6-13	NHT-208	○ 29-FNHT-208/6
A8	220	18	139,719	171,45	6-17	N-210, N-212, NB-210, V-210, V-212	● 29-FN-210/8
A8	220	18	139,719	171,45	6-17	NT-210, NT-212, VT-210, VT-212	○ 29-FNT-210/8
A8	220	18	139,719	171,45	4-17	NIT-210, NIT-212, VIT-212	○ 29-FNIT-210/8
A11	300	22	196,869	235	6-21	N-215, N-218, NB-212, V-215, V-218	○ 29-FN-215/11
A11	300	22	196,869	235	6-21	NT-215, VT-215	○ 29-FNT-215/11
A11	300	22	196,869	235	4-21	NIT-215, VIT-218	○ 29-FNIT-215/11
A15	380	27	285,775	330,2	6-25	N-220, V-221, V-224, V-232, NB-215, NB-218	○ 29-FN-220/15
A15	380	27	285,775	330,2	8-25	VIT-224, VIT-232	○ 29-FVIT-224/15
A20	520	25	412,775	463,6	6-25	N-224, N-232, V-240, V-250	○ 29-FN-224/20



Fertiger Zugrohradapter inkl. Gewinde nach Kundenwunsch

Ready machined draw tube adapter

incl. thread according to customer's requirement



Art.-Nr. / Order no.

Beispiel / Ordering example = 29-ZRA-M74X2,0

○ 29-ZRA-

Hydraulikzylinder mit Durchgang für hohe Drehzahlen Hydraulic high speed cylinders with trough-hole

AUTO
Strong

Typ M
Type M



- kompakte und leichte Bauweise
- große Bohrung
- geeignet für hohe Drehzahlen
- small sized and light-weight design
- large bore
- suitable for high speeds

Typ / Type	Kolbendurchmesser / Piston dia mm	Kolbenfläche Druckseite / Piston area Pressure side cm ²	Kolbenfläche Zugseite / Piston area Pull side cm ²	Kolbenhub / Piston stroke mm	Max. Zugrohrkraft (öffnen) / Max. draw bar pull-push side kgf	Max. Zugrohrkraft (schließen) / Max. draw bar pull-pull side kgf	Max. Betriebsdruck / Max. operating pressure kgf / cm ²	Max. Drehzahl / Max. speed	Trägheitsmoment / Moment of inertia kg / m ²	kg	Gesamtundichtheit / Total/leakage L / min	Art.-Nr. / Order no.
M0928	90	53,2	48,3	10	19,9 (2029)	18 (1835)	40,8	8000	0,006	5,5	3,0	29-M0928
M1036	105	71	68,5	15	24,8 (2529)	24 (2447)	40,8	8000	0,011	8,6	3,0	29-M1036
M1236	125	100	89	15	38 (3875)	33 (3365)	40,8	7000	0,019	13	3,0	29-M1236
M1246	125	100	89	15	38 (3875)	33 (3365)	40,8	7000	0,019	12	3,0	29-M1246
M1546	155	161	155	22	60 (6118)	56 (5710)	40,8	6200	0,052	18	3,9	29-M1546
M1552	155	161	150	22	60 (6118)	56 (5710)	40,8	6200	0,052	16,8	3,9	29-M1552
M1868	180	198	197	25	74 (7546)	73,5 (7495)	40,8	4700	0,098	28	4,2	29-M1868
M1870	180	198	183	25	74 (7546)	69 (7036)	40,8	4700	0,095	26,5	4,2	29-M1870
M1875	180	198	183	25	74 (7546)	69 (7036)	40,8	4700	0,095	26	4,2	29-M1875
M1878	180	198	183	25	74 (7546)	69 (7036)	40,8	4700	0,095	25,5	4,2	29-M1878
M2085	205	252	234	30	94 (9584)	88 (8973)	40,8	3800	0,15	37,5	4,5	29-M2085
M2091	205	252	234	30	94 (9584)	88 (8973)	40,8	3800	0,15	37	4,5	29-M2091
M2511	250	348	336	23	124 (12644)	120 (12236)	40,8	2800	0,45	57	7,0	29-M2511

Inkl. Kühlmittelsammler
Incl. coolant collector

Abmessungen siehe nächste Seite
Dimensions see next page

Hydraulikzylinder mit Durchgang für hohe Drehzahlen Hydraulic high speed cylinders with trough-hole

1

1.10

Typ M, Abmessungen Type M, Dimensions

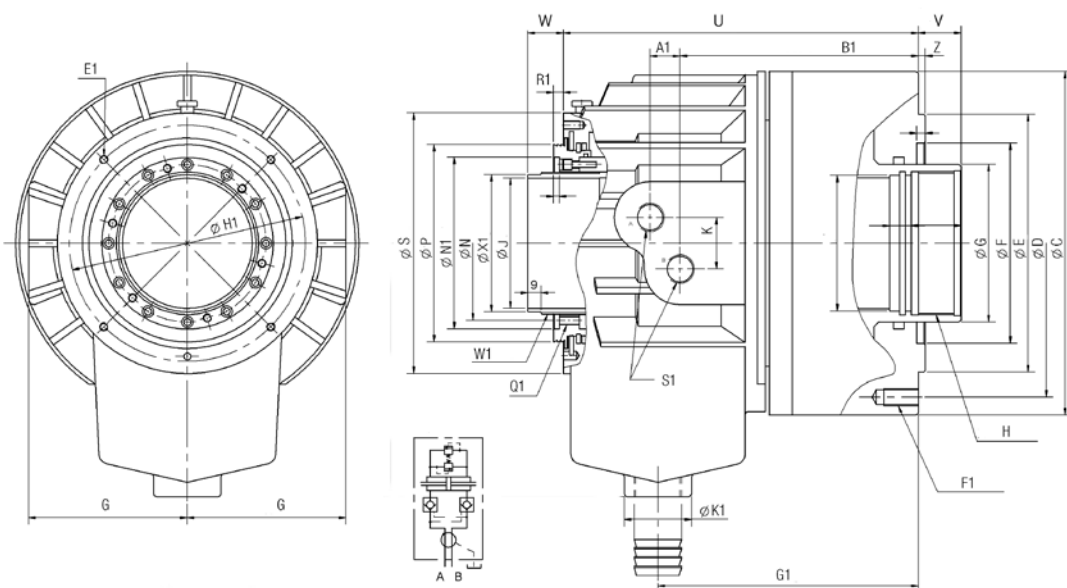

Typ / Type	C1 mm	E1 mm	F1 mm	G1 mm	H1 mm	J1 mm	K1 mm	L1 mm	M1 mm	N1 mm	O1 mm	P1 mm	Q1 mm	R1 mm	S1 mm	T1 mm	U1 mm	W1 mm	X1 mm	B mm	C mm
M0928	25	M6x1,0	M8x1,25	110	76	58	44	15	34	53	14	4	M4x0,7	5	PT1/4"	5	116	M34x1,5	32	85	120
M1036	25	M5x0,8	M10x1,5	126	88	68	53	15	38	64	14	4	M5x0,8	4	PT3/8"	6	136	M44x1,5	42	101	136
M1236	25	M6x1,0	M10x1,5	135	98	76	47	15	38	76	14	4	M5x0,8	6	PT1/2"	6	169	M52x1,5	50	99	154,5
M1246	30	M6x1,0	M10x1,5	135	98	76	47	15	50	76	14	4	M5x0,8	6	PT1/2"	6	169	M52x1,5	50	99	154,5
M1546	30	M6x1,0	M10x1,5	145	110	86	47	15	50	85	14	4	M6x1,0	7	PT1/2"	6	187,5	M58x1,5	56	103	190
M1552	30	M6x1,0	M10x1,5	145	110	86	47	15	55	85	14	4	M6x1,0	7	PT1/2"	6	187,5	M58x1,5	56	103	190
M1868	35	M6x1,0	M10x1,5	166	155	101	47	15	70	108	16	4	M6x1,0	7,5	PT1/2"	6	220	M84x2	81	126	215
M1870	35	M6x1,0	M10x1,5	166	155	101	47	15	75	108	16	4	M6x1,0	7,5	PT1/2"	6	220	M84x2	81	126	215
M1875	35	M6x1,0	M10x1,5	166	155	101	47	15	80	108	16	4	M6x1,0	7,5	PT1/2"	6	220	M84x2	81	126	215
M1878	35	M6x1,0	M10x1,5	166	155	101	47	20	82	108	16	4	M6x1,0	7,5	PT1/2"	6	220	M84x2	81	126	215
M2085	35	M6x1,0	M12x1,75	182	165	110	47	20	89	120	16	4	M6x1,0	7	PT1/2"	6	267	M99x2	96	141	240
M2091	35	M6x1,0	M12x1,75	182	165	110	47	15	95	120	16	4	M6x1,0	7	PT1/2"	6	267	M99x2	96	141	240
M2511	45	M6x1,0	M16x2,0	197	206	129	55	20	123	160	18	5	M6x1,0	7	PT1/2"	6	294	-	134,6	186	310

Typ / Type	D mm	E mm	F mm	G mm	H mm	J mm	K mm	L mm	N mm	P mm	Q mm	S mm	T mm	U max mm	V min mm	V max mm	W min mm	W mm	x mm	z mm	A1 mm	B1 mm
M0928	100	80	65	44	M38x1,5	28	25	54	44	59	65	90	105	156	9	-1	35	25	3	5	9	108
M1036	115	100	65	48	M42x1,5	36	32	62	54	73	80	104	115	179,5	10	-5	39	24	2,5	5	11	120,5
M1236	130	100	80	65	M42x1,5	36	36	67	64	85	90	118	114	184	10	-5	40	25	4	5	11	126,5
M1246	130	100	80	65	M55x2	46	36	67	64	85	90	118	114	184	10	-5	40	25	4	5	11	126,5
M1546	170	130	85	65	M55x2	46	36	75	73	96	102	137	130	196	17	-5	47	25	4	5	11	136
M1552	170	130	85	70	M60x2	52	36	75	73	96	102	137	130	196	17	-5	47	25	4	5	11	136
M1868	190	160	120	85	M75x2	68	36	84	98	121	131	166	160	230	20	-5	50	25	4	5	17,5	152,5
M1870	190	160	120	95	M78x2	70	36	84	98	121	131	166	160	230	20	-5	50	25	4	5	17,5	152,5
M1875	190	160	120	95	M85x2	75	36	84	98	121	131	166	160	230	20	-5	50	25	4	5	17,5	152,5
M1878	190	160	120	95	M87x2	78	36	84	98	121	131	166	160	230	20	-5	50	25	4	5	17,5	152,5
M2085	215	180	140	110	M93x2	85	36	93	108	138	148	182	185	253	25	-5	55	25	3	5	21	166,5
M2091	215	180	140	110	M100x2	91	36	93	108	138	148	182	185	253	25	-5	55	25	3	5	21	166,5
M2511	275	230	166	140	M130x2	117,5	36	89	148	178	-	232	215	296	18	-5	38	15	3	6	27	184,5

Einzelne Backen für Kraftspannfutter Single jaws for hydraulic power chucks



Weiche Aufsatzbacken, Stück Soft top jaws, piece

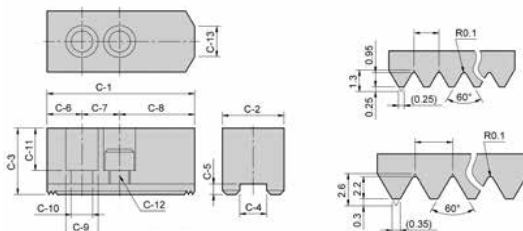

Typ / Type	C-1 mm	C-2 mm	C-3 mm	C-4 mm	C-5 mm	C-6 mm	C-7 mm	C-8 mm	C-9 mm	C-10 mm	C-11 mm	C-12 mm	C-13 mm	Verzahnung / Serration	kg	Art.-Nr. / Order no.
HC04	53	23	23	10	5	9	14	30	13,5	9	14	M8	3	1,5x60°	0,2	● 29-HC-04
HC05	62	25	30	10	5	9	14	39	13,5	9	21	M8	5	1,5x60°	0,3	● 29-HC-05
HC06	73	31	36	12	5	15	20	38	17	11	23	M10	14	1,5x60°	0,5	● 29-HC-06
HC08	95	35	37	14	5	24	25	46	19	13	22	M12	16	1,5x60°	0,8	● 29-HC-08
HC10	110	40	42	16	5	30	30	50	19	13	27	M12	18	1,5x60°	1,3	● 29-HC-10
HC12	130	50	50	21	5	39	30	61	25	17	30	M16	23	1,5x60°	2,2	● 29-HC-12
HC12-1	130	50	50	18	5	39	30	61	23	15	30	M14	23	1,5x60°	2,2	● 29-HC-12-1
HC15	165	62	62	22	8	37	43	85	32	21	38	M20	-	1,5x60°	4,2	● 29-HC-15
HC15-1	165	62	62	25,5	5	37	43	85	32	21	38	M20	-	1,5x60°	4,2	● 29-HC-15-1
HC24-1	180	65	70	25	9	40	60	80	32	21	45	M20	-	3,0x60°	5,3	● 29-HC-24-1
HC32-1	210	74	90	25	9	40	80	90	32	21	65	M20	-	3,0x60°	9,8	○ 29-HC-32-1

Preis pro Stück / Price per piece



Harte Aufsatzbacken, Stück Hard top jaws, piece

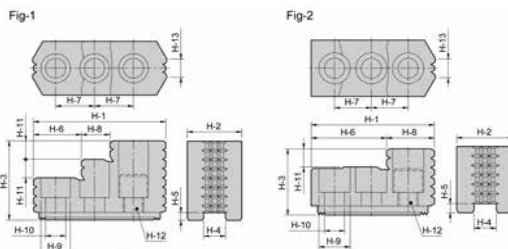

Typ / Type	H-1 mm	H-2 mm	H-3 mm	H-4 mm	H-5 mm	H-6 mm	H-7 mm	H-8 mm	H-9 mm	H-10 mm	H-11 mm	H-12 mm	H-13 mm	Abb. / Fig	Verz. / Serration	kg	Art.-Nr. / Order no.
HJ05	53	23	27,5	10	4	30,5	14	22,5	13,5	8,5	10	M8	6	2	1,5x60°	0,2	● 29-HJ-05
HJ06	67	31	36	12	5	39,5	20	27,5	17	11	10	M10	11	2	1,5x60°	0,3	● 29-HJ-06
HJ08	86	35	51	14	5	31	25	18	19	13	12	M12	12	1	1,5x60°	0,6	● 29-HJ-08
HJ10	99,5	40	54	16	5	43	30	17	19	13	13	M12	15	1	1,5x60°	1,0	● 29-HJ-10
HJ12	103	50	52	21	4	62,5	30	40,5	25	17	17	M16	30	2	1,5x60°	1,2	● 29-HJ-12
HJ12-1	103	50	52	18	5	62,5	30	40,5	22	15	17	M14	30	2	1,5x60°	1,2	● 29-HJ-12-1
HJ15	149	62	86	22	8	63	43	34	32	21	20	M20	40	1	1,5x60°	3,2	● 29-HJ-15
HJ15-1	149	62	86	25,5	5	63	43	34	32	21	20	M20	40	1	1,5x60°	3,2	● 29-HJ-15-1
HJ24-1	159,5	80	90	25	9	104,5	50	55	32	21	40	M20	55	2	3,0x60°	4,7	● 29-HJ-24-1

Preis pro Stück / Price per piece

ACHTUNG: Es handelt sich nicht um Backensätze, sondern um einzelne Backen
Für Zwei-Backen-Futter bitte 2 Stück bzw. für Drei-Backen-Futter 3 Stück usw. bestellen
ATTENTION: No sets are delivered, but single jaws
For two-jaw chucks please order 2 pieces, for three-jaw chucks 3 pieces etc.

Backen kompatibel zu Kitagawa Kraftspannfuttern
Jaws compatible with Kitagawa power chucks

Segmentbacken für Kraftspannfutter - Verzahnung 1,5 x 60°

Pie jaws for power chucks - serration 1,5 x 60°



Stahl / Steel

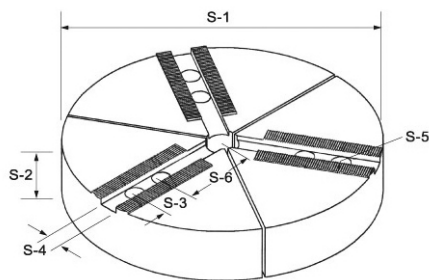

Weiche Segmentbacken für Kraftspannfutter, Satz

Soft pie jaws for power chucks, set

- besonders für verformungsempfindliche Werkstücke geeignet
- Spannkraftübertragung auf große Spannfläche, da das Werkstück fast vollständig umschlossen wird
- können als Backenrohling für Sonderbacken genutzt werden
- suitable for thin-walled work pieces
- large clamping nearly the entire circumference of the work piece
- can be used as blanks for special jaws

Für Futter-Typ / For chuck type	S-1 mm	S-2 mm	S-3 mm	S-4 mm	S-5 mm	S-6 mm	Durchg. / Verzahnung / Thru hole Serration mm	Art.-Nr. / Order no.
205	135	32	14	10	M8	43,5	25 1,5x60°	29-SAB-05
206	169	40	20	12	M10	49,5	25 1,5x60°	29-SAB-06
208	200	40	25	14	M12	51	25 1,5x60°	29-SAB-08
208	200	50	25	14	M12	51	25 1,5x60°	29-SAB-08-1
210	250	50	30	16	M12	65	25 1,5x60°	29-SAB-10
212	300	50	30	21	M16	81	25 1,5x60°	29-SAB-12

Preis pro Satz / Price per set

Nutensteine

T-Nuts

AUTO
Strong



Nutenstein für Kraftspannfutter, Stück

T-nut for power chucks, piece

Fig. 1

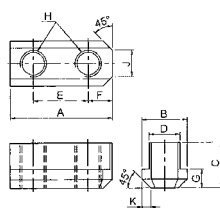

Fig. 2

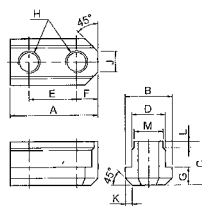
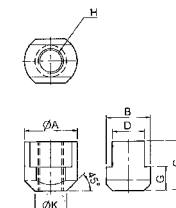

Fig. 3



Typ / Type	A mm	B mm	C mm	D mm	E mm	F mm	G mm	H mm	J mm	K mm	L mm	M mm	Abb. / Fig.	Passend zu Futter / Matching chuck	Art.-Nr. / Order no.
N0205-OH	26	14,5	15	10	14	6	5,5	M8	5	2	-	-	1	N-204, N-205	29-N0205-OH
N0206-OH	36	17,5	18,5	12	20	8,2	7,5	M10	8	2,5	-	-	1	N-206, NB-306	29-N0206-OH
N0208-OH	46,5	20,5	20,5	14	25	10,5	8,5	M12	12	4	-	-	1	N-208, NB-208	29-N0208-OH
N0210-OH	51	22,5	21,5	16	30	11	8,5	M12	11	3	-	-	1	N-210, NB-210	29-N0210-OH
N0212-OH	55,5	29,5	27,8	21	30	12	11,5	M16	13	4,5	-	-	1	N-212, NB-212	29-N0212-OH
N0215-OH	80	33,5	45,5	24	43	17	16,5	M20	11	5	8	22	2	N-215, N-218	29-N0215-OH
V0206-OH	36,5	17,5	22,5	12	20	7,5	7,5	M10	6	3	-	-	1	V-206, NHT-208	29-V0206-OH
V0208-OH	48	20,5	25,5	14	25	11	9,5	M12	8	4	-	-	1	V-208	29-V0208-OH
V0210-OH	55	22,5	25,5	16	30	11	9,5	M12	8	4	-	-	1	V-210	29-V0210-OH
V0212-OH	55,5	26,5	33,5	18	30	11,5	13,5	M14	12	5	-	-	1	V-212	29-V0212-OH
V0215-OH	42	35	39,2	25,5	-	-	19	M20	-	25	-	-	3	V-215, V-218	29-V0215-OH
V0215-OH1	42	35	41,2	26	-	-	19	M20	-	25	-	-	3	V-215P3,0	29-V0215-1-OH
V0224-OH	46	37,5	45	25	-	-	19	M20	-	26,5	-	-	3	N-220, N-224, V-221, V-224, V-232	29-V0224-OH

Lieferung erfolgt ohne Schrauben / Screws not included
Preis pro Stück / Price per piece

Ausdrehvorrichtungen für Kraftspannfutter Jaw turning fixtures for power chucks

Ausdrehvorrichtungen für Kraftspannfutter Jaw turning fixtures for power chucks

- schnelle und flexible Handhabung
- ease of handling



Für Futter-Typ / For chuck type	A mm	B mm	C mm	D mm	E mm	F mm	G mm	kg	Art.-Nr. / Order no.
205	12	140	60	12	28	9	13	2	● 29-ADKF-05
206	12	168	80	12	32	9	16,5	2	● 29-ADKF-06
208	12	218	115	15	36	9	18,5	3	● 29-ADKF-08
210	12	258	150	17	40	9	18,5	4	● 29-ADKF-10
212	15	316	188	21	50	9	22,5	6	● 29-ADKF-12
215	20	380	230	23	52	16	31	11	● 29-ADKF-15

Spannzangenfutter Collet chucks

1
1.11



Kraftspannzangenfutter CR Collet chucks CR power operated



- kompakte Bauweise
- hohe Rundlaufgenauigkeit
- compact design
- high concentricity

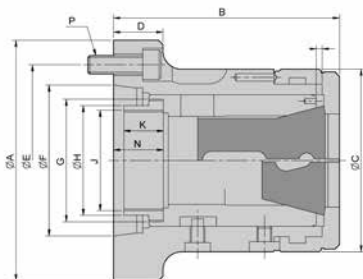

Futter / Chuck	Spannzange / Collet	○ max.	⬡ max.	□ max.
CR26	161E	26	22	18
CR30	163E	30	26	21
CR42	173E	42	36	30
CR60	185E	60	52	42
CR80	193E	80	69	56

Typ / Type	A mm	Aufnahme / Mounting	Max. Stangendurchmesser / Bar capacity mm	Spannhub / Sleeve stroke mm	Max. Betätigungs-kraft / Max. operating force (kN)	Max. Spann-kraft / Max. gripping force (kN)	Max. Drehzahl / Max. speed (Upm)	kg	Art.-Nr. / Order no.
N CR26A4	112	A2-4	26	5	20	44	7000	4,5	29-CR-26A4
CR30A4	112	A2-4	30	5	20	44	7000	4,1	29-CR-30A4
CR42	155	Zyl Ø140	42	7	25	55	6000	6,2	29-CR-42
CR42A5	135	A2-5	42	7	25	55	6000	6,2	29-CR-42A5
CR42A6	170	A2-6	42	7	25	55	6000	11,5	29-CR-42A6
CR60	185	Zyl Ø170	60	7	30	65	5000	13	29-CR-60
CR60A6	170	A2-6	60	7	30	65	5000	13	29-CR-60A6
CR80A8	220	A2-8	80	7	35	73	4000	21	29-CR-80A8

Typ / Type	B mm	C mm	D mm	E mm	F mm	G mm	H mm	J max.	K mm	N mm	P mm	T mm
CR26A4	103,5	85	30	82,55	63,513	M50x1,5	45	M40x1,5	15	21,7	3-M10	2,3
CR30A4	103,5	85	30	82,55	63,513	M50x1,5	45	M40x1,5	15	21,7	3-M10	2,3
CR42	114	100	23	104,78	140	M66x1,5	66	M55x2,0	25	-	3-M10	3,1
CR42A5	124	100	27	104,78	82,563	M66x1,5	60	M55x2,0	25	27,4	4-M10	3,1
CR42A6	124	100	32	133,35	106,375	M66x1,5	66	M60x2,0	22	27,4	4-M12	3,1
CR60	139	130	30	133,35	170	M90x1,5	80	M74x2,0	30	-	6-M12	3,1
CR60A6	145	130	27	133,35	106,375	M90x1,5	80	M74x2,0	30	29,9	4-M12	3,1
CR80A8	170	156	35	171,45	139,719	M114x2,0	99	M90x2,0	27,5	34,9	6-M16	6,1

Pneumatische Spannzangenfutter für Druckspannzangen Pneumatic collet chucks for dead length collets

- pneumatische Spannung
- hochpräzise Werkstückzentrierung
- horizontal und vertikal einsetzbar
- pneumatic clamping
- precise centering of work piece
- for horizontal and vertical application

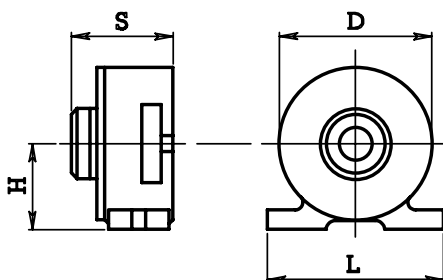

Für SZ / For collet	D mm	H mm	L mm	S mm	Spannkraft / Clamping force bei / per 6 bar	Spannkraft / Clamping force bei / per 8 bar	Spannkraft / Clamping force bei / per 10 bar	Art.-Nr. / Order no.
161E (2-26)	152	77	170	97	5 kN	7 kN	9 kN	14-PSF-161E
173E (3-42)	165	85	180	117	6 kN	8 kN	10 kN	14-PSF-173E

Spannzangenfutter für Druckspannzangen Collet chucks for dead-length collets

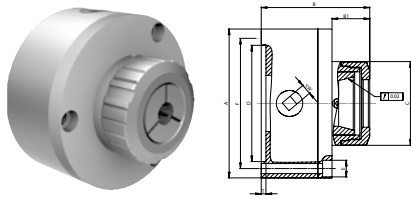

- Technische Merkmale:**
- Handbetätigung mit Schlüssel am Futterkörper
 - Standardaufnahme DIN 6350
 - Spannzangenart: Druckspannzangen DIN 6343, Typ 161E / 163E / 164E / 173E / 185E
 - einsetzbar auf Dreh-, Fräs- und Bohrmaschinen

- Technical features:**
- manually operated by wrench
 - standard mounting DIN 6350
 - for dead length collets DIN 6343, type 161E / 163E / 164E / 173E / 185E
 - suitable for milling, drilling and grinding operations

Ø mm	Spannzange / Collet	Bereich / Range mm	A mm	B mm	B1 mm	C mm	D (H6) mm	F mm	E Ø	T mm	SW mm	RPM _{MAX} min ⁻¹	Art.-Nr. / Order no.
32	161E	1-26	160	115	40	90	125	140	3x10,5	5	11	4500	79-SZF-161E
35	163E	2-30	160	115	40	90	125	140	3x10,5	5	11	4500	79-SZF-163E
38	164E	2-32	160	115	40	90	125	140	3x10,5	5	11	4500	79-SZF-164E
48	173E	3-42	160	115	40	90	125	140	3x10,5	5	11	4500	79-SZF-173E
66	185E	4-60	200	125	78	152	160	176	3x10,5	5	11	4000	79-SZF-185E

Inkl. Betätigungsschlüssel, Hakenschlüssel und Befestigungsschrauben
Incl. wrench, hook spanner and fixing screws

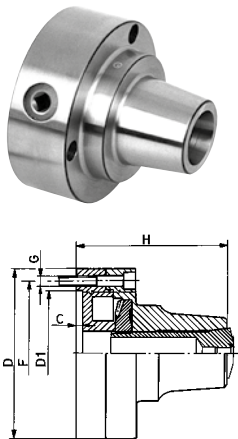

5C-Spannzangenfutter, mit zylindrischer Aufnahme 5C-collet chuck, centre mount

C mm	D (Ø) mm	D1 mm	F mm	G mm	H mm	RPM _{MAX} min ⁻¹	kg	Art.-Nr. / Order no.
4	126	95	108	3 x M8 x 45	107,4	6000	4,5	ZE-SF5C-125

Inkl. Spannschlüssel und Befestigungsschrauben
Incl. wrench and fixing screws

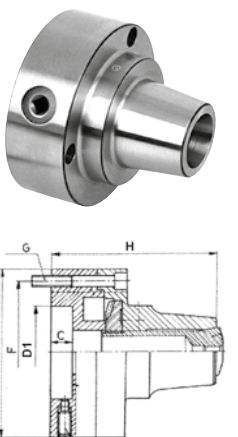

5C-Spannzangenfutter, mit zylindrischer Aufnahme mit radialer Feineinstellung 5C-collet chuck, centre mount with radial fine adjustment

C mm	D (Ø) mm	D1 mm	F mm	G mm	H mm	RPM _{MAX} min ⁻¹	kg	Art.-Nr. / Order no.
15	126	55	108	3 x M8 x 55	117	6000	5,4	ZE-SF5C-125FE

Inkl. Spannschlüssel und Befestigungsschrauben
Incl. wrench and fixing screws

Mit allen gängigen Spindelaufnahmen lieferbar. Passende Spannzangen auf Seite 188
Available for all spindle tapers. Suitable collets see page 188

Spannzangenfutter Collet chucks

1

1.11

Dreh- und schwenkbares Spannzangenfutter Universal angle collet chuck

- für Spannzangen ER40 (2-30)
 - mit Skalenring 360°
 - Toleranz $\pm 0,01$ mm / 100 mm
 - 45° schwenkbar
 - Nonius
- for collets ER40 (2-30)
 - 360° scale ring
 - tolerance ± 0.01 mm / 100 mm
 - 45° vertical tilting
 - Vernier

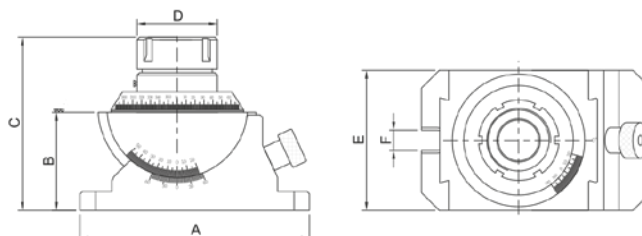

A mm	B mm	C mm	D mm	E mm	F mm	Art.-Nr. / Order no.
180	77	136	63	110	16	ZE-SZS-ER40

Passende Spannzangen auf Seite 181
Suitable collets see page 181

Spannzangenvorrichtungen Collet fixtures

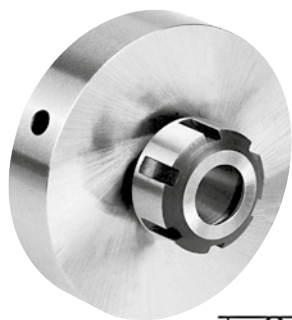

Spannzangenvorrichtungen Collet fixtures

- mit zylindrischer Aufnahme
 - geeignet als stationäre Spannvorrichtung oder zur Aufnahme im Drehfutter
- cylindrical mounting
 - suitable as stationary clamping device or for use in lathe chucks

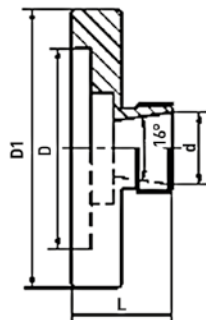

Für SZ / For collet	D1 mm	D mm	d mm	L mm	Art.-Nr. / Order no.
ER 16	45	22	16	25	ZE-SPV-ER16-045
ER 25	100	72	25	36	ZE-SPV-ER25-100
ER 32	80	55	32	42	ZE-SPV-ER32-080
ER 32	125	95	32	42	ZE-SPV-ER32-125

Passende Spannzangen auf Seite 181
Suitable collets see page 181

Aufspannvorrichtungen, Prismenblöcke und Winkelprismen, Magnetspannplatten, Klauenkästen, Keilspanner, Kreuz- und Schiebetische, Aufspannwinkel und Aufspannwürfel

Clamping fixtures, V-blocks and angle prisms, magnetic plates, box jaws, wedge clamps, cross and slide tables, angle plates and clamping cubes



■ Inhalt:

2.1 | Aufspannvorrichtungen

- | Rundtische
- | Teilapparate
- | Reitstöcke
- | Zubehör für Teilapparate und Rundtische
- | Rundtische und Teilapparate inkl. Drehfutter
- | Schwenkbare Rundtische, Spanntische
- | Stationäre Drehfutter
- | Drehfutter auf Drehplatte

2.2 | Prismenblöcke - Winkelprismen

2.3 | Magnetspannplatten

2.4 | Klauenkästen

2.5 | Keilspanner

2.6 | Kreuz- und Schiebetische

2.7 | Aufspannwinkel und Aufspannwürfel

■ Content:

2.1 | Clamping fixtures

- | Rotary tables
- | Indexing fixtures
- | Tailstocks
- | Accessories for indexing fixtures and rotary tables
- | Rotary tables and indexing fixtures incl. lathe chucks
- | Rotary table, tiltable and swivel angle plates
- | Stationary lathe chucks
- | Lathe chucks on swivel plate

2.2 | V-Blocks - Angle prisms

2.3 | Magnetic plates

2.4 | Box jaws

2.5 | Wedge clamps

2.6 | Cross and slide tables

2.7 | Angle plates and angle cubes

Rundtische und Teilapparate

Rotary tables and indexing fixtures

2
2.1

Aufspannvorrichtungen / Clamping fixtures

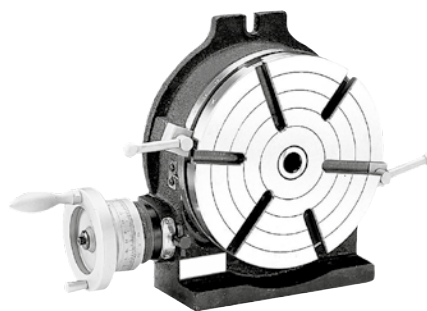

Präzisions-Rundtisch

Precision rotary table

- horizontal und vertikal einsetzbar
 - Übersetzung 90:1
 - 360° Skalierung, Skaleneinteilung 1', mit Nonius 10'', Vorschub 4° je Umdrehung
 - Parallelität 0,02 mm, Rechtwinkligkeit 0,02 mm, Rundlaufgenauigkeit 0,015 mm
- for horizontal and vertical applications
 - ratio 90:1
 - 360° graduation, 1' graduation, with vernier 10'', feed 4° per rotation
 - parallelism 0,02 mm, squareness 0,02 mm, runout 0,015 mm

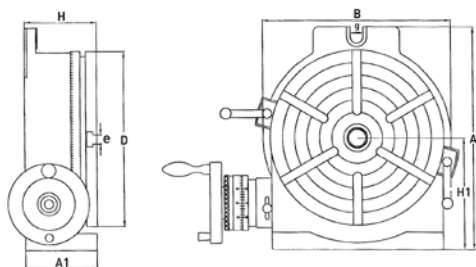

Typ / Type	MK / MT	A mm	A1 mm	B mm	D mm	e mm	H mm	H1 mm	Nuten / Slots	Nut / Slot	Max. Belastung / Max. load cap.		kg	Art.-Nr. / Order no.
											Hor. kg	Vert. kg		
110	2	138	58	118	110	11	72	80	3	-	35	18	8	ZE-RT-110
150	2	205	78	163	150	11	80	102	3	17	40	20	13	ZE-RT-150
200	3	265	100	219	205	14	102	135	3	17	80	40	27	ZE-RT-200
250	3	321	106	276	254	14	109	163	6	17	90	50	38	ZE-RT-250
300	4	388	123	330	305	16	125	194	6	17	120	60	61	ZE-RT-300
350	4	445	123	389	353	16	125	225	6	17	130	70	80	ZE-RT-350
406	4	503	128	435	406	16	130	258	6	17	140	70	119	ZE-RT-406

Passende Flansche und Zubehör siehe Seite 73 und 74
Suitable adaptor plates and accessories see page 73 and 74

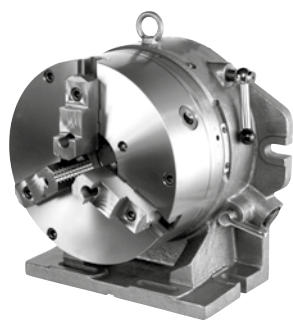

Direkt-Teilapparat

Simple indexing spacer

- horizontal und vertikal einsetzbar
 - schnell verstellbar, einfache Handhabung
 - inkl. Drehfutter und Rastplatten 2, 3, 4, 6, 8, 12, 24-fach einstellbar
- for horizontal and vertical applications
 - ease of handling
 - incl. lathe chuck and masking plates in 2, 3, 4, 6, 8, 12, 24 sections adjustable

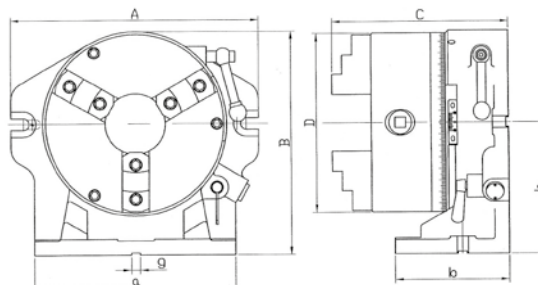

Typ / Type	Teilung / division	A mm	B mm	C mm	D mm	a mm	b mm	h mm	Nut (g) / Slot (g) mm	Spannbereich / clamp. range	Bohrung / bore	kg	Art.-Nr. / Order no.
165	2-24	260	218	156	167	220	130	123	16	4-156	44	30	ZE-TA-165
200	2-24	312	257	173	200	258	148	155	16	4-180	58	52	ZE-TA-200
310	2-48	433	391	233	310	354	198	228	16	5-265	105	91	ZE-TA-310

Inkl. Dreiflanken-Drehfutter, Rastplatten
Incl. 3-jaw lathe chuck and masking plates

Teilapparate Indexing fixtures



Teilapparat mit Handrad Super indexing spacer with hand wheel

- horizontal und vertikal einsetzbar
 - Übersetzung 90:1, Skaleneinteilung 1' mit Nonius 10"
 - Teilung durch Indexrastung in 2, 3, 4, 6, 8, 12 und 24 Teile
 - inkl. Drehfutter, Aufspannscheibe, Rastplatten
- for horizontal and vertical applications
 - ratio 90:1, 1' graduation, with vernier 10"
 - indexing graduation in 2, 3, 4, 6, 8, 12 and 24 sections
 - incl. lathe chuck, face plate and masking plates

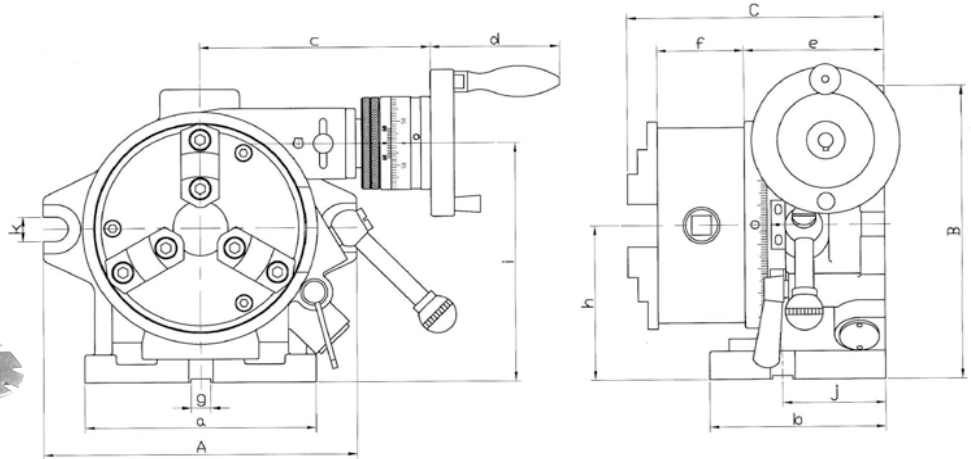

Typ / type	Teilung / division	Futter / chuck			Aufspannscheibe / face plate		A mm	a mm	B mm	C mm
		Ø	Spann- bereich / clamp. range	Bohrung-Ø / hole-Ø	Ø	Dicke / thickness				
165	2, 3, 4, 6, 8, 12, 24	167	4-156	44	203	50	250	220	235	221
200	2, 3, 4, 6, 8, 12, 24	210	4-180	63	254	58	310	225	285	243

Typ / Type	b mm	c mm	d mm	e mm	f mm	h mm	i mm	j mm	k mm	Nut (g) / Slot (g) mm	kg	Art.-Nr. / Order no.
165	150	184	82	112	66	123	186	80	18	16	45	ZE-TAK-165
200	160	201	82	125	75	155	232	90	18	16	72	ZE-TAK-200

Inkl. Dreibacken-Drehfutter, Aufspannscheibe, Rastplatten
Incl. 3-jaw lathe chuck, face plate and masking plates

**Inkl. Vierbacken-Drehfutter auf Anfrage lieferbar
Incl. four-jaw lathe chuck available upon request**

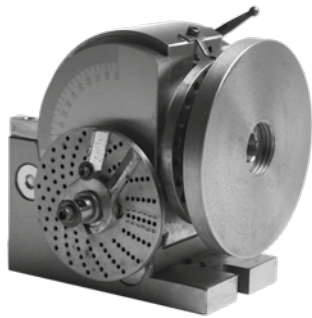

Halb-Universal Teilapparat Semi-universal dividing head

- Teilung durch Indexrastung in 2, 3, 4, 6, 8, 12 und 24 Teile
- horizontal/vertikal schwenkbar von -10° bis $+90^\circ$
- durch indirekte Teilung jede Teilung 2 bis 50 und viele Teilungen bis 380 möglich (Übersetzungsverhältnis 1:40)
- direct indexing in 2, 3, 4, 6, 8, 12 and 24 sections
- horizontally/vertically tiltable from -10° to $+90^\circ$
- indirect indexing of all numbers from 2 to 50 and many numbers up to 380 (ratio 1:40)

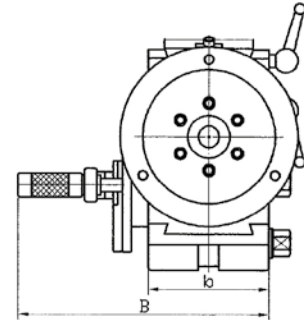
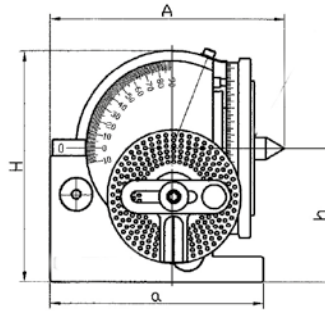

h mm	MK / MT	A mm	B mm	H mm	a mm	b mm	Nut / Slot mm	Spindel / Spindle Ø	inkl. Reitstock / incl. tailstock	kg	Art.-Nr. / Order no.
100	2	177	188	173	160	91	16	18	RSV-108	19	ZE-HUT-1
128	3	245	230	220	205	114	16	20	RSV-145	34	ZE-HUT-2

Inkl. Reitstock und 2 Teilscheiben / Incl. tailstock and 2 dividing plates

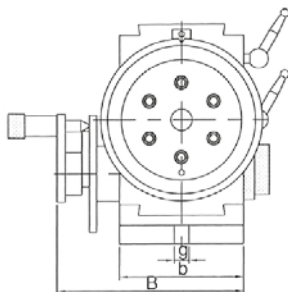
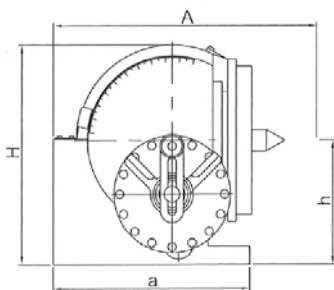

Universal Teilapparat Universal dividing head

- beliebige Winkel einstellbar durch direkte oder indirekte Teilung
- Teilung durch Indexrastung in 2, 3, 4, 6, 8, 12 und 24 Teile
- durch indirekte Teilung jede Teilung 2 bis 50 und viele Teilungen bis 380 möglich (Übersetzungsverhältnis 1:40)
- schnelle Umstellung auf Direktteilung
- Horizontal / vertikal schwenkbar von -10° bis $+90^\circ$
- any angle possible by direct or indirect indexing
- direct indexing in 2, 3, 4, 6, 8, 12 and 24 sections
- indirect indexing of all numbers from 2 to 50 and many numbers up to 380 possible (ratio 1:40)
- easy conversion to direct indexing
- horizontally / vertically tiltable from -10° to $+90^\circ$

h mm	MK / MT	A mm	B mm	H mm	a mm	b mm	Nut (g) / Slot (g) mm	Spindel / Spindle Ø	kg	Art.-Nr. / Order no.
134	4	285	202	237	213	134	16	25,4	36	ZE-VUT-2A

Inkl. Reitstock und 2 Teilscheiben / Incl. tailstock and 2 dividing plates

Zubehör für Teilapparate und Rundtische

Accessories for indexing fixtures and rotary tables

Teilscheiben für Rundtische

Dividing plates for rotary tables

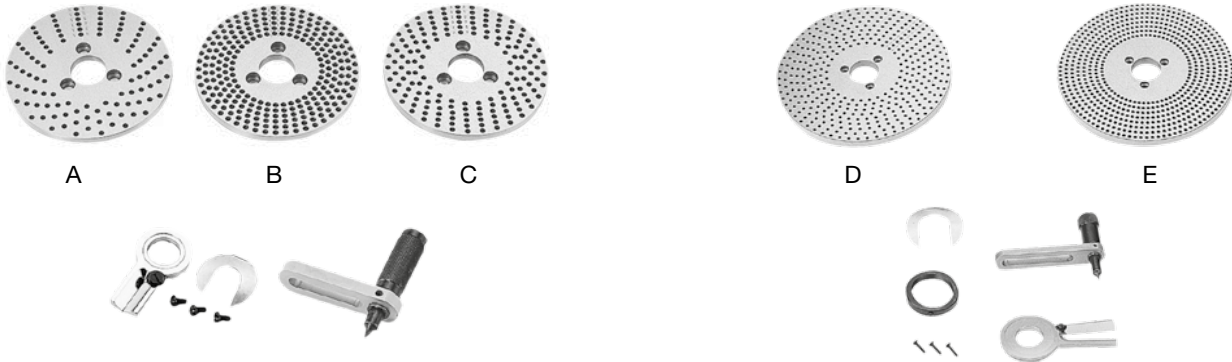

Typ / Type Mögliche Teilungen / possible divisions

A	15, 16, 17, 18, 19, 20
B	21, 23, 27, 29, 31, 33
C	37, 39, 41, 43, 47, 49

Typ / Type Mögliche Teilungen / possible divisions

D	26, 28, 30, 32, 34, 37, 38 39, 41, 43, 44, 46, 47, 49 51, 53, 57, 59
E	61, 63, 67, 69, 71, 73, 77 79, 81, 83, 87, 89, 91, 93 97, 99

Satz / Set	Passend zu / Suitable for	Typ / Type	Art.-Nr. / Order no.
1	ZE-RT-110 / -150	A, B, C	● ZE-TS-1
2	ZE-RT-200	D, E	● ZE-TS-2
3	ZE-RT-250 / -300 / -350 / -406	D, E	● ZE-TS-3

Reitstöcke für Rundtische und Teilapparate

Tailstocks for rotary tables and dividing heads



- höhenverstellbar

- height adjustable

Passend zu / Suitable for	Verstellbar / Adjustable		Nut (g) / Slot (g) mm	kg	Art.-Nr. / Order no.
	max.	min.			
ZE-HUT-1, ZE-RT-110 / -150	108	80	16	4	● ZE-RSV-108
ZE-HUT-2, ZE-TA-165, ZE-TAK-165, ZE-RT-200	145	115	16	6	● ZE-RSV-145
ZE-TA-200, ZE-TAK-200, ZE-RT-250 / -300	200	130	16	8	● ZE-RSV-200
ZE-RT-350 / -406, ZE-TA-310	260	190	16	12	● ZE-RSV-260

Zubehör für Teilapparate und Rundtische

Accessories for indexing fixtures and rotary tables

2
2.1

Aufspannvorrichtungen / Clamping fixtures



Reitstöcke Tailstocks

- hochpräzise Ausführung
 - mit Pinole MK 3
 - ohne Höhenverstellung
- high precision type
 - with quill MT 3
 - without height adjustment

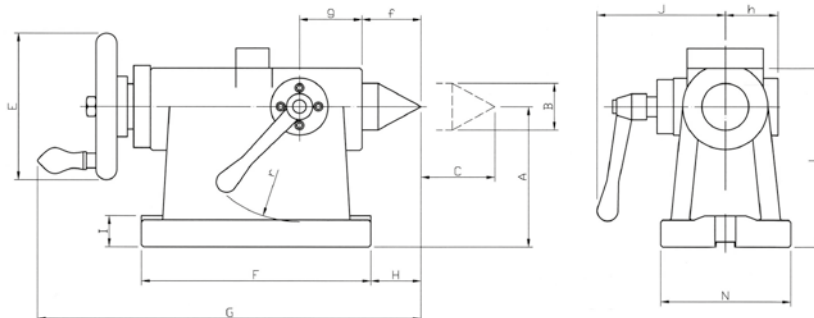

A mm	MK / MT	C mm	D mm	E mm	FxN mm	G mm	H mm	I mm	J mm	L mm	u mm	f mm	g mm	h mm	j mm	r mm	Nut / Slot	kg	Art.-Nr. / Order no.
135	3	55	Ø14	125	215x120	332	25	25	109	164	19	40	69	44	70	80	18	21	ZE-RSF-135
160	3	55	Ø18	140	230x130	356	30	30	129	193	19	45	70	52	80	95	18	23	ZE-RSF-160
210	3	55	Ø18	140	230x146	356	30	30	129	243	19	45	70	52	80	95	18	29,4	ZE-RSF-210

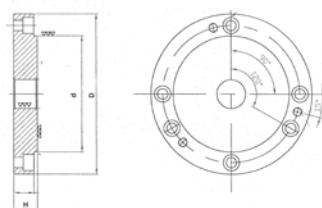

Flansche für Rundtische Adaptor plates for rotary tables

Passend zu / Suitable for	D mm	d mm	H mm	kg	Art.-Nr. / Order no.
ZE-RT-150 / -200	138	100	20	2	ZE-FLRT-0
ZE-RT-200 / -250	170	130	21	4	ZE-FLRT-1
ZE-RT-250 / -300 / -350	195	155	24	6	ZE-FLRT-2
ZE-RT-300 / -350 / -406	210	160	24	5	ZE-FLRT-3

Zentrierdorne mit Morsekegel für Rundtisch-Flansche Centering arbors with morse taper for rotary table adaptor plates



Passend zu / Suitable for	MK / MT	Art.-Nr. / Order no.
ZE-RT-150 / -200	2	ZE-ZD-MK2
ZE-RT-200 / -250	3	ZE-ZD-MK3
ZE-RT-300 / -350 / -406	4	ZE-ZD-MK4

Teilapparate und Rundtische inkl. Drehfutter Indexing fixtures and rotary tables incl. lathe chuck



Beispiel / example

Rundtisch inkl. Dreibacken-Drehfutter Rotary table incl. three-jaw lathe chuck

Typ / Type	Drehfutter-Ø / Chuck-Ø	Art.-Nr. / Order no.
RT150	130	▶ ZE-RT-150DF
RT200	160	▶ ZE-RT-200DF
RT250	190	▶ ZE-RT-250DF
RT300	200	▶ ZE-RT-300DF



Beispiel / example

Teilapparat inkl. Dreibacken-Drehfutter Indexing fixture incl. three-jaw lathe chuck

Typ / Type	Drehfutter-Ø / Chuck-Ø	Art.-Nr. / Order no.
VUT2A	200	▶ ZE-VUT-200KPL

Inkl. Reitstock, Teilscheibe und Körnerspitze / incl. tailstock, dividing plate and centre

Schwenkbarer Präzisions-Rundtisch

Precision rotary table, tiltable

Typ UT

Type UT

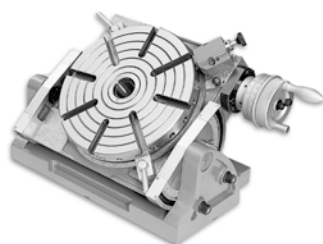

- stabile Bauweise
 - Spitzenhöhe verstellbar von min. 113 mm bis max. 230 mm
 - Winkel verstellbar 90°
 - mit 10" Nonius
 - Skalenteilung 1'
- rugged construction
 - center height min. 113 mm up to max. 230 mm
 - tilting range 90°
 - with 10" vernier
 - graduation 1'

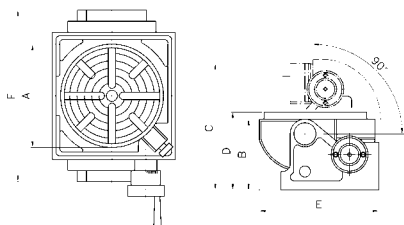

A mm	B mm	C mm	D mm	E mm	F mm	Übers. / Ratio	MK / MT	kg	Art.-Nr. / Order no.
305	172	366	192	340	460	90:1	5	97	13-UT300
Teilscheiben / Dividing plates									
A: 24, 25, 26, 28, 32, 37, 38, 41, 42, 43									
B: 46, 47, 49, 51, 53, 54, 57, 58, 59, 62, 66									
									13-UT300-TS

Passende Reitstöcke siehe Seiten 73 und 74
 Suitable tailstocks see pages 73 and 74

Flansch passend zu Typ UT

Adaptor plate suitable for type UT

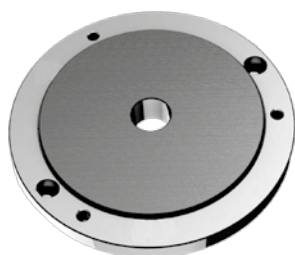

passend zu Typ / suitable for type	für Drehfutter Ø / for chuck Ø	Art.-Nr. / Order no.
UT 300	250	13-UT-300FL

Passendes Drehfutter siehe Seite 13, Typ ZE-6353-250
 (muss von vorne durchbohrt werden)
 Suitable chuck see page 13, type ZE-6353-250
 (needs to be drilled from front)

Schwenkbare Spanntische, 90°

Heavy-duty tilting plates, 90°



- zum Aufspannen von verschiedenen Vorrichtungen, wie z.B. Schraubstöcken, Drehfuttern, etc.
- used for mounting of different devices, such as vices, lathe chucks, etc.

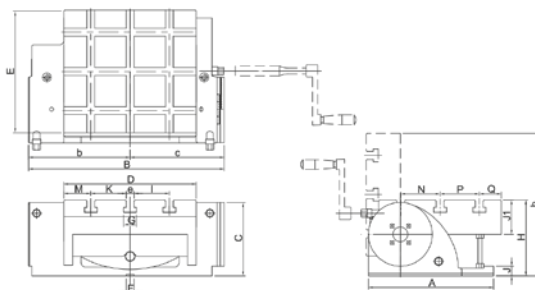
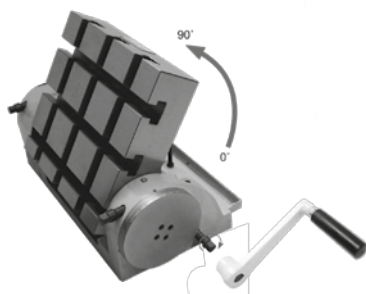

Belastbarkeit / loading capacity	Horizontal / horizontal kg	Vertikal / vertical kg
14-SSP-150	30	12
14-SSP-270	45	20
14-SSP-320	50	35

A mm	B mm	C mm	D mm	E mm	Positioniernut F / positioning slot F mm	G mm	H mm	I mm	J mm	J1 mm	K mm	M mm	N mm	P mm	Q mm	b mm	c mm	Nut (e) / Slot (e) mm	h mm	kg	Art.-Nr. / Order no.
180	285	113	156	150	16	20	115	44	16	50	44	28	50	50	30	145	140	10	251	18	14-SSP-150
255	399	150	270	258	16	22	155	72	20	70	72	55	80	80	45	207	192	12	291	60	14-SSP-270
300	449	169	320	298	16	26	169	92	25	75	92	60	98	100	48	232	217	16	305	83	14-SSP-320

Spanntische Swivel angle plates

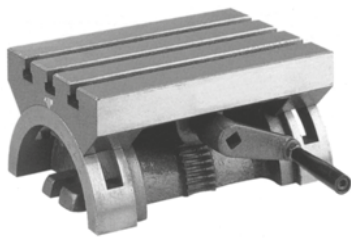

Schwenkbarer Spanntisch, Typ HWCK2 Swivel angle plate, type HWCK2

- in beide Richtungen schwenkbar
- $\pm 45^\circ$ verstellbar
- swivel-type
- adjustable $\pm 45^\circ$

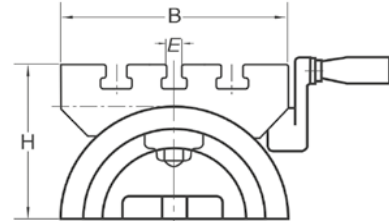
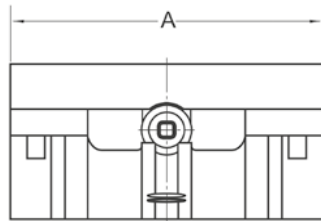

Größe / Size	A mm	B mm	E mm	H mm	kg	Art.-Nr. / Order no.
180x130	180	130	10	91	8	14-HWCK2-180
250x178	255	178	12	130	16	14-HWCK2-250
N 300x240	300	240	12	164	37	14-HWCK2-300
380x260	380	260	16	185	69	14-HWCK2-380
600x300	600	300	16	205	100	14-HWCK2-600

Stationäre Drehfutter Stationary lathe chucks



Stationäre Dreibacken-Drehfutter, extraflach Stationary three-jaw lathe chucks, extra thin

- Winkel zwischen Handgriff und Drehplatte beträgt 30° , dadurch bequeme Bedienung
- geringe Bauhöhe des Futters für mehr Arbeitsraum
- harte und weiche Backen können eingesetzt werden
- 30° angle between wrench and base for ease of handling
- „extra thin“ chuck design increases machining space
- may be used with hard or soft jaws

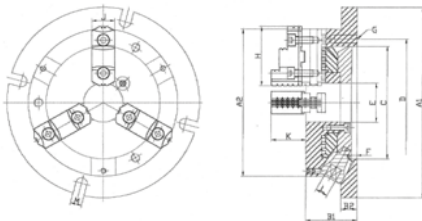

Typ / Type	A1 mm	A2 mm	B1 mm	B2 mm	C mm	D mm	E mm	F mm	G mm	H mm	J mm	K mm	L mm	M mm	Spannbereich / Clamp. range mm	kg	Art.-Nr. / Order no.
170	220	170	58	18	130	147	45	6	3-M10	68	26	40	10	13	8-160	12	ZE-SDF3-170
210	270	210	65	20	155	172	60	6	3-M10	85	28	45	11	13	11-200	20	ZE-SDF3-210
255	315	255	73	20	190	210	80	6	3-M12	93	32	52	12	16	12-250	30	ZE-SDF3-255
305	370	305	80	22	250	285	105	6	3-M12	117	40	59	14	18	15-300	47	ZE-SDF3-305

Inkl. Bedienschlüssel / Incl. wrench

Stationäre Drehfutter Stationary lathe chucks

2
2.1

Aufspannvorrichtungen / Clamping fixtures

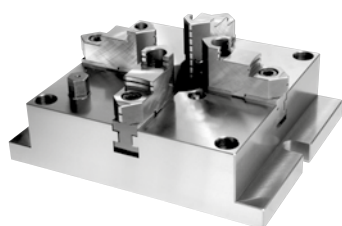

Stationäre Vierbacken-Drehfutter Stationary four-jaw lathe chuck

- sichere Spannung des Werkstücks (Genauigkeit: 0,03 mm)
- hohe Werkstücke können aufgrund der niedrigen Bauweise ebenfalls gespannt werden
- rechtwinklige Werkstücke können paarweise mit zwei Backen gespannt werden
- mit Schmutzabdeckung
- mit Durchgangsbohrung für das Spannen langer Werkstücke
- der Bedienschlüssel wird vertikal angesetzt
- mehrere Futter können kombiniert werden
- safe gripping of work piece (precision: within 0,03 mm)
- large work pieces can be held thanks to low profile body
- able to grip square work pieces by using this chuck as a two-way jaw unit
- with dirt cover
- with thru bore
- handle is set on the face and does not interfere with the table
- several chucks may be combined

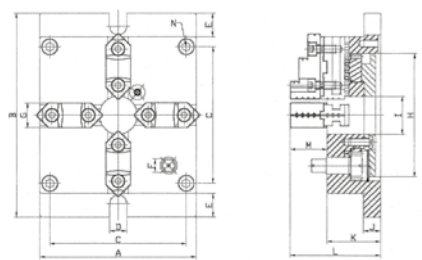

Typ / Type	A mm	B mm	C mm	D mm	E mm	G mm	H mm	I mm	J mm	K mm	L mm	M mm	N mm	Spannbereich / Clamp. range mm	kg	Art.-Nr. / Order no.
165	165	215	144	18	50	26	130	40	18	57	96	39	4-M10	4-128	14	ZE-SDF4-165
200	200	250	174	18	50	28	160	55	20	65	108	43	4-M12	5-162	22	ZE-SDF4-200
250	250	310	218	18	60	32	200	70	22	72	122	50	4-M14	6-200	36	ZE-SDF4-250
310	310	380	274	22	70	40	260	100	25	85	141	56	4-M16	10-265	62	ZE-SDF4-310

Passende Aufsatzbacken siehe Seiten 24 und 25
Suitable jaws see pages 24 and 25

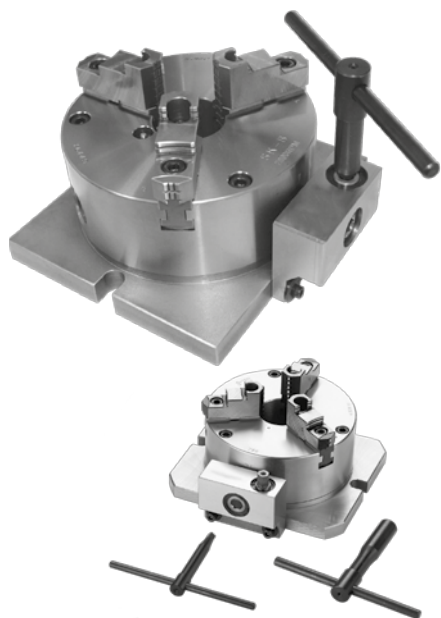

Dreibacken-Drehfutter mit Winkeltrieb Three-jaw lathe chuck with angle drive

- Winkeltrieb mit zweifacher Verstellmöglichkeit
- geringe Bauhöhe des Futters für mehr Arbeitsraum
- harte und weiche Backen können eingesetzt werden
- angle drive with dual adjustment
- extra thin chuck design increases machining space
- may be used with hard or soft jaws

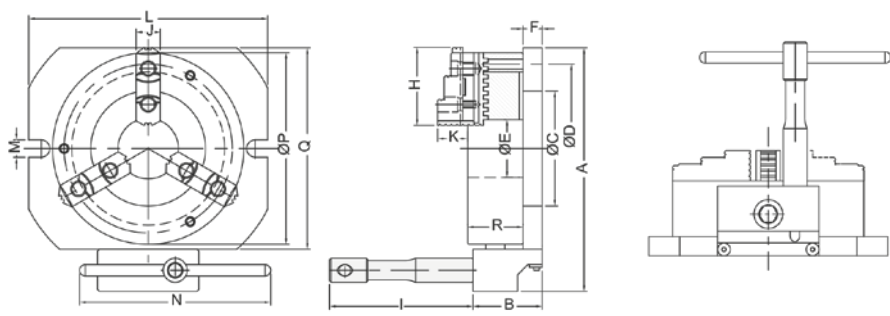

Typ / Type	A mm	B mm	C mm	D mm	E mm	F mm	G mm	H mm	I mm	J mm	K mm	L mm	M mm	N mm	P mm	Q mm	R mm	Spannbereich / Clamp. range mm	kg	Art.-Nr. / Order no.
150	219	83	90	147	45	20	3-M10	72	150	26	39	215	18	200	165	175	67	8-160	12	ZE-SDF3WT-150
200	254	83	120	176	58	20	3-M10	82	150	28	43	250	18	200	200	200	76,5	8-180	20	ZE-SDF3WT-200
250	327	83	190	250	87	24	3-M12	100	150	35	50	324	18	200	273	283	87	12-260	30	ZE-SDF3WT-250
300	364	83	220	285	105	24	3-M12	114	150	40	56	360	18	200	310	320	96	15-300	47	ZE-SDF3WT-300

Inkl. Vierbacken-Drehfutter auf Anfrage lieferbar
Incl. four-jaw lathe chuck available upon request

Drehfutter auf Drehplatte

Lathe chucks on swivel plate

Dreibacken-Drehfutter auf Drehplatte

Three-jaw chuck with swivel base

- 360° Skala
- einfache Handhabung

- 360° degree scale
- smooth swivel motion and easy handling

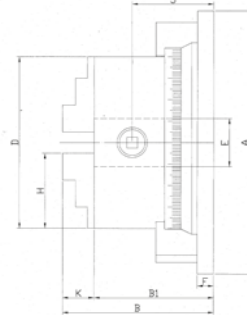
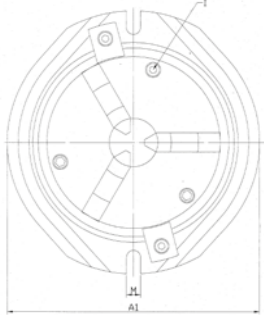
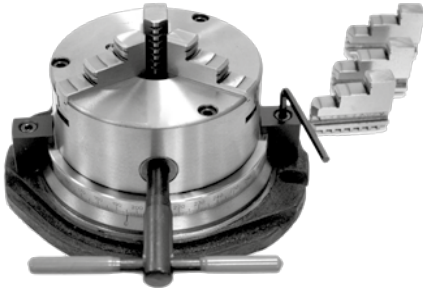

Typ / Type	A mm	A1 mm	B mm	B1 mm	C mm	D mm	E mm	F mm	H mm	I mm	J mm	K mm	M mm	kg	Art.-Nr. / Order no.
160	245	233	139	110	100	160	45	15	70	3-M8	69	29	14	18	ZE-1300-160
200	340	269	159	125	115	200	65	20	86	3-M10	75	34	18	31	ZE-1300-200

Inkl. je 1 Satz Dreh- und Bohrbacken, Bedienschlüssel / Incl. 1 set each of solid jaws internally / externally stepped, wrench

Vierbacken-Drehfutter auf Drehplatte

Four-jaw chuck with swivel base

- 360° Skala
- einfache Handhabung

- 360° degree scale
- smooth swivel motion and easy handling

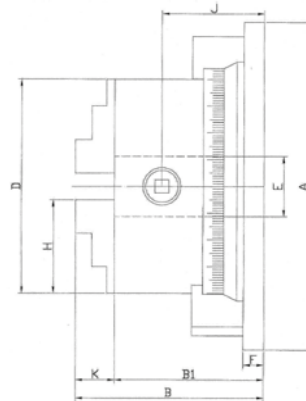
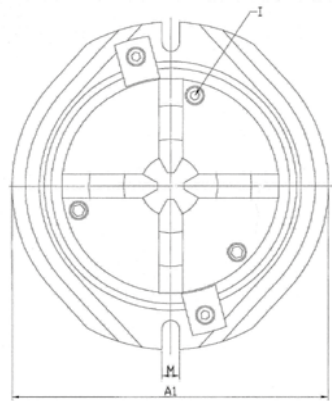

Typ / Type	A mm	A1 mm	B mm	B1 mm	C mm	D mm	E mm	F mm	H mm	I mm	J mm	K mm	M mm	kg	Art.-Nr. / Order no.
160	245	233	139	110	100	160	45	15	70	3-M8	69	29	14	18	ZE-1300-160
200	340	269	159	125	115	200	65	20	86	3-M10	75	34	18	31	ZE-1300-200

Inkl. je 1 Satz Dreh- und Bohrbacken, Bedienschlüssel / Incl. 1 set each of solid jaws internally / externally stepped, wrench

Prismenblöcke V-blocks

Prismenblöcke mit Spannbügel V-blocks with clamping bracket

- geeignet zum Spannen von Rundmaterial
- 1 Prisma, 90°
- Spezialstahl gehärtet 55 - 62 HRC
- Parallelität: 0,005 / 100 mm
- Rechtwinkligkeit: 0,005 / 100 mm
- Lieferung paarweise
- suitable for clamping round material
- one V-groove 90°
- hardened special steel 55 - 62 HRC
- parallelism: 0,005 / 100 mm
- squareness: 0,005 / 100 mm
- delivered in pairs

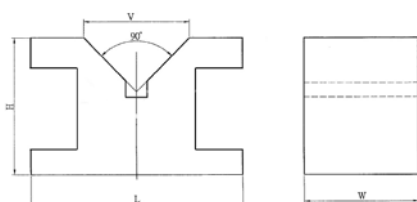

L mm	W mm	H mm	V mm	Art.-Nr. / Order no.
35	35	30	11,5	14-PPSB-35
60	60	50	30	14-PPSB-60
75	100	75	60	14-PPSB-75
105	105	78	60	14-PPSB-105

Preis pro Paar / Price per pair

Prismenblöcke mit Spannbügel, rostfrei V-blocks with clamping bracket, non corrosive

**NEU
NEW** !

- 2 unterschiedlich tiefe Prismen, 90°
- Rechtwinkligkeit: 0,004 / 100 mm
- Lieferung paarweise
- two V-grooves with different depth, 90°
- squareness: 0,004 / 100 mm
- delivered in pairs

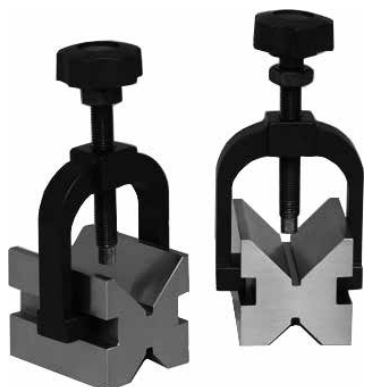

L mm	W mm	H mm	Für / for Ø mm	Art.-Nr. / Order no.
40	50	40	5-30	14-PPSB-50RF
55	75	55	5-50	14-PPSB-75RF
75	100	75	7-70	14-PPSB-100RF

Preis pro Paar / Price per pair

Prismenblöcke V-blocks

- aus Spezialguss
- prismatischer Einschnitt 90°
- Lieferung paarweise
- special cast iron
- V-groove 90°
- delivered in pairs

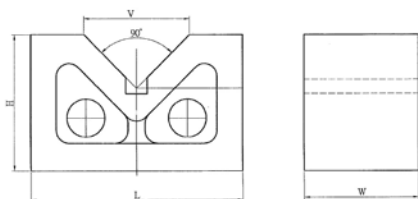
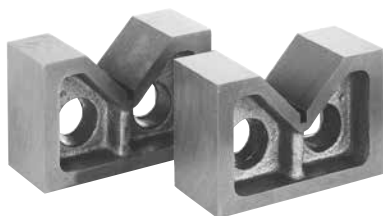

L mm	W mm	H mm	V mm	Art.-Nr. / Order no.
50	27	32	25	14-PP-50
76	35	61	44	14-PP-76
100	45	67	53	14-PP-100
130	51,5	79,5	64	14-PP-130
156	66	90,5	81	14-PP-156
181	77	110	85,4	14-PP-181
206	103	143	116	14-PP-206

Preis pro Paar / Price per pair

Prismenblöcke V-blocks

X-Prismenblöcke, 4-fach X-prism-blocks

NEU
NEW !



- Paarweise geschliffen
- 4 Prismen, 90°
- Lieferung paarweise
- Genauigkeit: $\pm 0,016$ mm

- machined in pairs
- 4 V-grooves, 90°
- set of 2 pieces
- accuracy: $\pm 0,016$ mm

Größe / Size mm	Für / for \varnothing mm	Güte / Grade	Art.-Nr. / Order no.
75 x 150 x 130	8-120	1	14-XPP-75/1
90 x 200 x 170	12-180	1	14-XPP-90/1

Preis pro Paar / Price per set

Prismenblöcke magnetisch, mit Schalter Magnetic V-blocks, switchable

NEU
NEW !



- Paarweise bearbeitet
- mit Schalter
- gehärteter Stahl
- 90° Prisma
- Rechtwinkligkeit: 0,02 / 100 mm
- Lieferung paarweise

- machined in pairs
- with switch
- hardened steel
- 90° V-groove
- squareness: 0,02 / 100 mm
- set of 2 pieces

Größe / Size mm	Für / for \varnothing mm	Magnetkraft / Magnetic force kg	Art.-Nr. / Order no.
70 x 40 x 50	6-38	15	14-PPMS-70
100 x 50 x 80	6-44	20	14-PPMS-100
150 x 50 x 100	6-40	23	14-PPMS-150

Preis pro Paar / Price per set

Prismenblöcke V-blocks



Prismenpaare V-block pairs

NEU
NEW

- paarweise geschliffen
- Spezialguss
- prismatischer Einschnitt 90°
- Lieferung paarweise
- machined in pairs
- special cast iron
- V-groove 90°
- set of 2 pieces

L x B x H / L x W x H mm	Güte / Grade	Für / for Ø mm	Genauigkeit / Accuracy mm	Art.-Nr. / Order no.
75 x 35 x 30	0	5-40	± 0,008	14-PBL-75/0
100 x 47 x 40	0	5-55	± 0,008	14-PBL-100/0
150 x 55 x 45	0	5-60	± 0,008	14-PBL-150/0
200 x 65 x 55	0	5-75	± 0,008	14-PBL-200/0
75 x 40 x 30	1	6-40	± 0,016	14-PBL-75/1
100 x 40 x 30	1	6-50	± 0,016	14-PBL-100/1
150 x 50 x 40	1	8-60	± 0,016	14-PBL-150/1
200 x 70 x 50	1	8-70	± 0,016	14-PBL-200/1
75 x 40 x 30	3	6-40	± 0,064	14-PBL-75/3
100 x 40 x 30	3	6-50	± 0,064	14-PBL-100/3
150 x 50 x 40	3	8-60	± 0,064	14-PBL-150/3
200 x 70 x 50	3	8-70	± 0,064	14-PBL-200/3

Preis pro Paar / Price per set

Winkelprismen Angle prisms

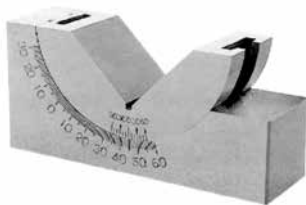

Winkelprismen, einstellbar Angle prisms, adjustable

- prismatischer Einschnitt 90°
- Stahl, 58 - 64 HRC
- Rechtwinkligkeit: ± 0,01 mm
- Winkel einstellbar von -30° bis +60°
- V-groove 90°
- high carbon steel, 58 - 64 HRC
- squareness: ± 0,01 mm
- angle adjustable from -30° to +60°

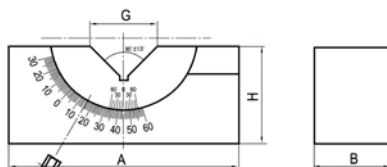

B mm	A mm	H mm	G mm	kg	Art.-Nr. / Order no.
25	75	32	22	0,5	14-WPE-25
30	102	48	48	1	14-WPE-30
46	102	48	48	1,5	14-WPE-46

Preis pro Stück / Price per piece

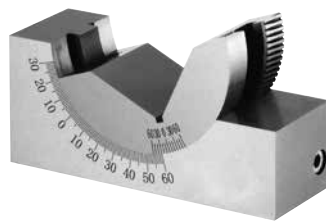

Winkelprismen, einstellbar mit Schneckengetriebe Angle prisms, adjustable by worm gear

- prismatischer Einschnitt 90°
- Stahl, 50 - 54 HRC
- Rechtwinkligkeit: ± 0,01 mm
- Winkel einstellbar von -30° bis +60° mit Schneckengetriebe
- V-groove 90°
- steel, 50 - 54 HRC
- squareness: ± 0,01 mm
- angle adjustable from -30° to +60° by worm gear

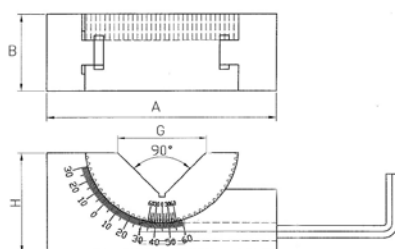

B mm	A mm	H mm	G mm	kg	Art.-Nr. / Order no.
25	75	32	29,5	0,5	14-WPESG-25
30	102	47	51,9	1	14-WPESG-30
46	102	47	53,4	1,4	14-WPESG-46

Preis pro Stück / Price per piece

Magnet-Spannplatten Magnetic plates

Permanentmagnet-Spannplatten Permanent magnetic plates

- für Fräs- und Schleifarbeiten
 - Erzeugung der Magnetkraft durch Permanentmagnete
 - mit enger Querpolteilung
 - Ein- / Ausschalten über 6-Kant-Schlüssel
 - Haftkraft bis zu 100 N/cm²
- for milling and grinding operations
 - generation of magnetic force by permanent magnets
 - narrow pole pitch
 - on/off-operation by hexagonal wrench
 - holding force up to 100 N/cm²

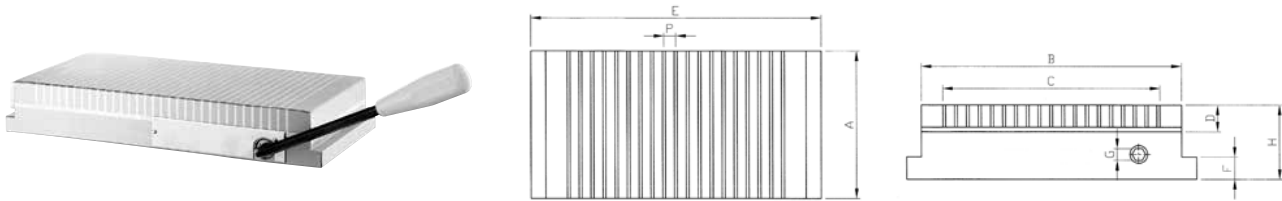

Größe / Size mm	A mm	B mm	C mm	D mm	P mm	G mm	E mm	F mm	H mm	kg	Art.-Nr. / Order no.
100x175	100	175	146	20	8 (2+6)	8	187	15	50	8	● 14-PMP18-100/175
125x250	125	250	206	20	8 (2+6)	8	262	15	50	15	● 14-PMP18-125/250
150x300	150	300	256	20	8 (2+6)	8	318	15	50	19	● 14-PMP18-150/300
150x450	150	450	406	20	8 (2+6)	8	468	15	50	28	● 14-PMP18-150/450
200x400	200	400	365	20	8 (2+6)	8	418	15	50	32	● 14-PMP18-200/400
250x500	200	500	456	20	8 (2+6)	8	518	15	50	50	● 14-PMP18-250/500
300x600	300	600	550	18	8 (2+6)	8	620	15	48	74	● 14-PMP18-300/600

Permanentmagnet-Rundfutter Round permanent magnetic chucks

- für Dreh- und Schleifmaschinen, Teilapparate und Rundtische
 - Erzeugung der Magnetkraft durch Permanentmagnete
 - Ein- / Ausschalten über Schlüssel
 - Haftkraft bis zu 100 N/cm²
- for turning and grinding machines, dividing heads and rotary tables
 - generation of magnetic force by permanent magnets
 - on/off-operation by wrench
 - holding force up to 100 N/cm²

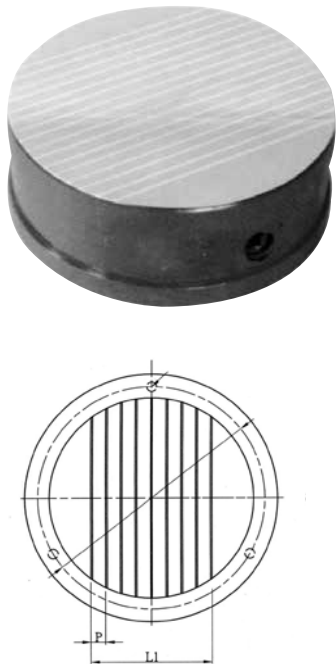

Ø mm	L1 mm	t2 mm	L0 mm	P mm	H mm	kg	Art.-Nr. / Order no.
150	101	18	200	9 (2+7)	78	9	● 14-PMPRD18-150
200	137	18	200	9 (2+7)	78	13	● 14-PMPRD18-200
250	191	18	250	9 (2+7)	78	20	● 14-PMPRD18-250
300	227	18	305	9 (2+7)	78	31	● 14-PMPRD18-300

Klauenkästen Box jaws

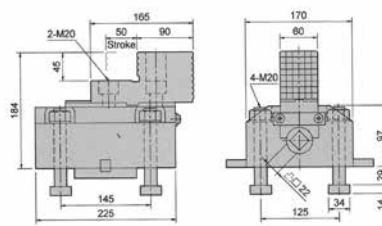
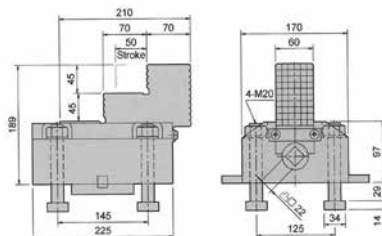
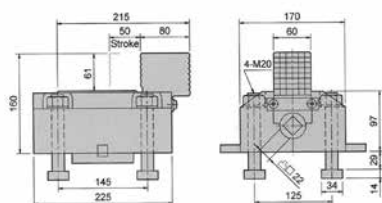
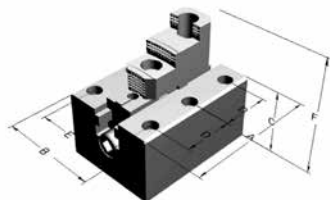

Satz à 4 Stück / Set of 4 pcs.

- Material: Stahl

- material: steel

Typ / Type	A mm	B mm	C mm	D mm	E mm	F mm	H mm	Art.-Nr. / Order no.
1	220	160	114	80	120	207	60	14-KLK-220
2	280	200	124	110	150	218,5	70	14-KLK-280
3 *	345	265	135	142,5	190	247,5	80	14-KLK-345
4 *	400	320	160	150	240	255	90	14-KLK-400

* mit 1 Stufe / with 1 step

Sonderanfertigungen auf Anfrage
Special sizes available on request



HB4-160, Satz à 4 Stück / set of 4 pcs.

Höhe / Height mm	Backenhub / Jaw stroke mm	Max. Spannkraft / Max. gripping force kN	kg	Art.-Nr. / Order no.
160	50	39,2	29	29-HB4-160

HB4-189, Satz à 4 Stück / set of 4 pcs.

Höhe / Height mm	Backenhub / Jaw stroke mm	Max. Spannkraft / Max. gripping force kN	kg	Art.-Nr. / Order no.
189	50	39,2	31	29-HB4-189

HB4-2P, Satz à 4 Stück / set of 4 pcs.

- mit geteilten Backen

- with two-piece jaws

Höhe / Height mm	Backenhub / Jaw stroke mm	Max. Spannkraft / Max. gripping force kN	kg	Art.-Nr. / Order no.
184	50	39,2	31	29-HB4-2P

Keilspanner Wedge clamps

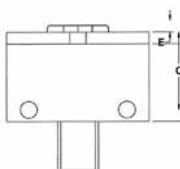
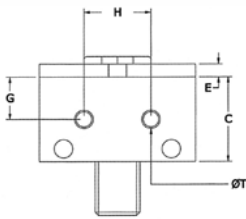
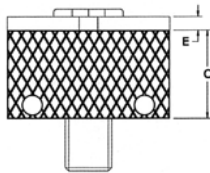
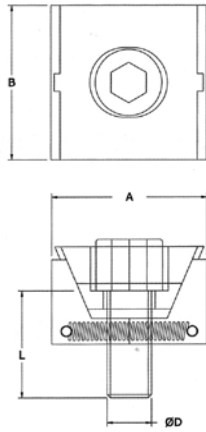

Durch Anziehen der Schraube werden die beiden Backen nach außen bewegt, wodurch die Werkstücke gespannt werden.
By tightening the screws, the jaws are pushed aside to clamp the work pieces.

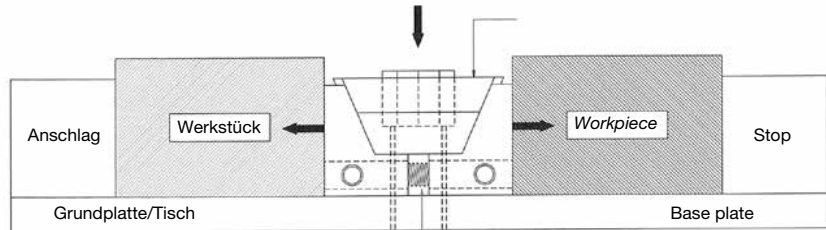

Federklemme garantiert Niederzugeffekt.
Bottom spring ensures downward clamping force.

Keilspanner, geriffelt Wedge clamps, serrated

NEU !

Typ / Type	A min.	A opt.	A max.	B mm	C mm	Ø D mm	E mm	Art.-Nr. / Order no.
8	27	29-30	33	31	16	M8 x 20	2	14-KSG-33
12	42	45-46	50	42	23	M12 x 30	3,5	14-KSG-50
16	57	61-63	67	58	30	M16 x 35	4	14-KSG-67

Keilspanner, glatt Wedge clamps, plain

NEU !

Typ / Type	A min.	A opt.	A max.	B mm	C mm	Ø D mm	E mm	Art.-Nr. / Order no.
8	27	29-30	33	31	16	M8 x 20	2	14-KSS-33
12	42	45-46	50	42	23	M12 x 30	3,5	14-KSS-50
16	57	61-63	67	58	30	M16 x 35	4	14-KSS-67

NEU !

Keilspanner, weich Wedge clamps, soft

Typ / Type	A min.	A opt.	A max.	B mm	C mm	Ø D mm	E mm	Art.-Nr. / Order no.
8	33	35-36	39	31	16	M8 x 20	2	14-KSW-39
12	52	55-56	60	42	23	M12 x 30	3,5	14-KSW-60
16	67	71-73	77	58	30	M16 x 35	4	14-KSW-77

Kreuz- und Schiebetische

Cross and slide tables

BAZUS



Typ CP Type CP

Stationäre Schiebetische mit einer Achse.

Stationary slide tables with 1 axis.

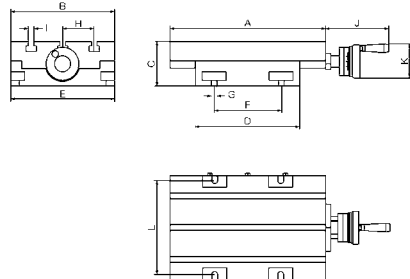

Typ CP / Type CP	A mm	B mm	C mm	D mm	E mm	F mm	G mm	H mm	I mm	J mm	K mm	L mm	T-Nuten / T-nuts
CP-0	230	164	66	164	164	-	-	50	10	56	56	-	3
CP-1	330	220	94	220	220	140	12	67	12	137	70	198	3
CP-2	430	240	100	260	240	150	16	72	12	135	70	216	3
CP-3	600	240	98	310	240	200	16	72	12	135	70	216	3
CP-4	800	240	110	415	240	300	16	72	12	140	100	216	3
CP-5	800	320	104	415	320	300	16	72	12	140	100	300	4

Typ CP / Type CP	X-Verfahrweg / X-Travel mm	Auflösung / Resolution mm	Gewinde- steigung / Thread lead	Max. Werkstückgewicht / Max. weight of work p. kg	Max. Arbeitsdruck / Max. pressure kg	kg	Art.-Nr. / Order no.
CP-0	70	0,05	2	55	500	10	● 18-CP-0
CP-1	110	0,05	4	105	700	25	● 18-CP-1
CP-2	170	0,05	4	270	900	35	● 18-CP-2
CP-3	290	0,05	4	270	980	45	▶ 18-CP-3
CP-4	385	0,05	4	290	1200	62	▶ 18-CP-4
CP-5	385	0,05	4	290	1200	85	▶ 18-CP-5

Typ MF Type MF

BAZUS



Stationäre Koordinatentische mit zwei Achsen.

Stationary cross tables with 2 axes.

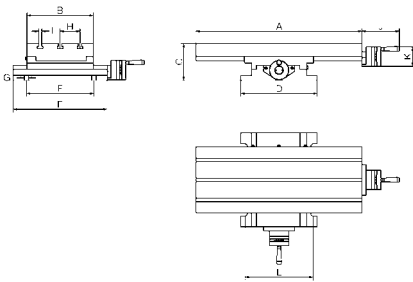

Typ MF / Type MF	A mm	B mm	C mm	D mm	E mm	F mm	G mm	H mm	I mm	J mm	K mm	L mm	T-Nuten / T-nuts
MF-0	230	164	101	225	225	160	12	50	10	56	56	191	3
MF-1	330	220	125	256	280	210	16	67	12	137	70	210	3
MF-2	430	240	132	276	340	244	16	72	12	135	70	246	3
MF-3	600	240	133	276	340	244	16	72	12	135	70	246	3

Typ MF / Type MF	X-Verfahrweg / X-Travel mm	Y-Verfahrweg / Y-Travel mm	Auflösung / Resolution mm	Gewinde- steigung / Thread lead	Max. Werkst.gewicht / Max. weight of work p. kg	Max. Arbeitsdruck / Max. pressure kg	kg	Art.-Nr. / Order no.
MF-0	120	110	0,05	2	55	500	16	● 18-MF-0
MF-1	190	130	0,05	4	105	700	33	● 18-MF-1
MF-2	240	160	0,05	4	270	900	46	● 18-MF-2
MF-3	350	160	0,05	4	270	980	56	● 18-MF-3

Typ MF DRILL Type MF DRILL

BAZIS



Stationäre Kreuztische mit zwei Achsen und zwei zusätzlichen Anschlägen für den X-Verfahrweg.

Stationary cross tables with 2 axes and additionally with 2 stops for X-travel.

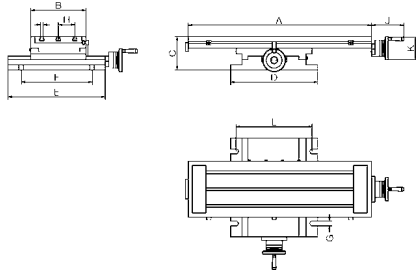

Typ MF DRILL / Type MF DRILL	A mm	B mm	C mm	D mm	E mm	F mm	G mm	H mm	I mm	J mm	K mm	L mm	T-Nuten / T-nuts
MF-2 Drill	430	240	133	276	340	244	16	72	12	140	100	246	3
MF-3 Drill	600	240	133	276	340	244	16	72	12	140	100	246	3
MF-4 Drill	800	240	144	380	425	310	20	72	12	140	100	332	3
MF-5 Drill	800	320	150	370	600	460	20	72	12	140	100	322	4
MF-6 Drill	800	320	229	480	800	610	20	72	12	-	100	430	4

Typ MF DRILL / Type MF DRILL	X-Verfahrweg / X-Travel mm	Y-Verfahrweg / Y-Travel mm	Auflösung / Resolution mm	Gewinde- steigung / Thread lead	Max. Werkstückgewicht / Max. weight of work p. kg	Max. Arbeits- druck / Max. pressure kg	kg	Art.-Nr. / Order no.
MF-2 Drill	240	160	0,05	4	270	900	46	● 18-MF-2DRILL
MF-3 Drill	350	160	0,05	4	270	980	56	● 18-MF-3DRILL
MF-4 Drill	470	240	0,05	4	290	1200	86	○ 18-MF-4DRILL
MF-5 Drill	470	300	0,05	4	290	1200	122	○ 18-MF-5DRILL
MF-6 Drill	700	400	0,05	4	900	1350	290	○ 18-MF-6DRILL

Typ MG - drehbar Type MG - rotatable

BAZIS



Drehbare Koordinatentische mit zwei Achsen. Für mechanische Anwendungen bei denen außer der Kontrolle des X-Y Verfahrweges noch eine Rotation des Tisches von $\pm 90^\circ$ benötigt wird.

Rotating cross tables with 2 axes to enable performance of any mechanical application in which $\pm 90^\circ$ rotation of the table is required apart from X-Y control.

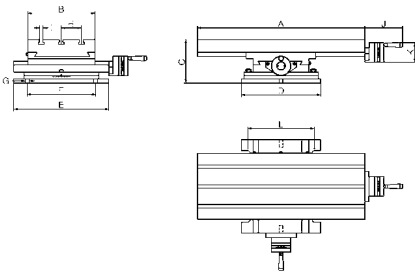

Typ MG / Type MG	A mm	B mm	C mm	D mm	E mm	F mm	G mm	H mm	I mm	J mm	K mm	L mm	T-Nuten / T-nuts
MG-0	230	164	120	213	250		12	50	10	56	56		3
MG-1	330	220	142	255	285	216	14	67	12	137	70	217	3
MG-2	430	240	150	284	340	245	16	72	12	135	70	238	3
MG-3	600	240	154	284	340	245	16	72	12	135	70	238	3
MG-4	800	240	180	368	425	305	20	72	12	140	100	338	3
MG-5	800	320	180	368	425	305	20	72	12	140	100	338	4

Typ MG / Type MG	X-Verfahrweg / X-Travel mm	Y-Verfahrweg / Y-Travel mm	Auflösung / Resolution mm	Gewinde- steigung / Thread lead	Max. Werkstückgewicht / Max. weight of work p. kg	Max. Arbeits- druck / Max. pressure kg	kg	Art.-Nr. / Order no.
MG-0	120	110	0,05	2	55	500	22	● 18-MG-0
MG-1	190	130	0,05	4	105	700	38	● 18-MG-1
MG-2	240	160	0,05	4	270	900	55	● 18-MG-2
MG-3	350	160	0,05	4	270	980	65	● 18-MG-3
MG-4	470	240	0,05	4	290	1200	113	○ 18-MG-4
MG-5	470	300	0,05	4	290	1200	126	○ 18-MG-5

Kreuztische MINI Cross tables MINI

BAZIS



Typ MF MINI Type MF MINI

Stationäre Koordinatentische mit zwei Achsen, entwickelt für Anwendungen in der Feinmechanik sowie für Versuchs- und Messlabore.

Stationary cross tables with 2 axes, designed for fine mechanics or laboratory applications.

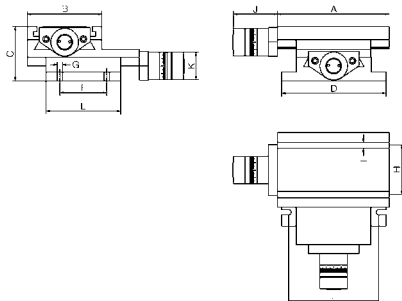

Typ MF MINI / Type MF MINI	A mm	B mm	C mm	D mm	E mm	F mm	H mm	I mm	J mm	K mm	L mm	T-Nuten / T-nuts
MF-100	150	100	73	140	100	63	66	8	60	37	121	2
MF-200	200	100	85	140	100	63	66	8	60	37	121	2

Typ MF MINI / Type MF MINI	X-Verfahrweg / X-Travel mm	Y-Verfahrweg / Y-Travel mm	Auflösung / Resolution mm	Gewindesteigung / Thread lead	Max. Werkstückgewicht / Max. weight of work p. kg	Max. Arbeitsdruck / Max. pressure kg	Art.-Nr. / Order no.
MF-100	50	50	0,025	P-1,75	40	250	● 18-MF-100
MF-200	100	100	0,025	P-1,75	40	250	● 18-MF-200



Typ MG MINI - drehbar Type MG MINI - rotatable

BAZIS

Drehbare Koordinatentische mit zwei Achsen, wie Ausführung MF MINI, jedoch mit zusätzlicher Rotationsmöglichkeit von $\pm 30^\circ$.

Rotating cross tables with 2 axes, identical to MF MINI, but with the possibility of performing $\pm 30^\circ$ rotation.

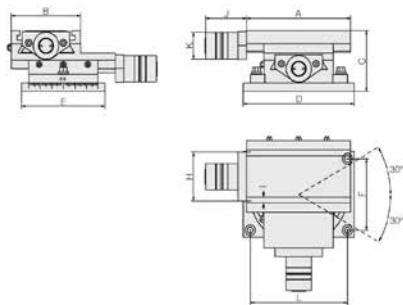

Typ MG MINI / Type MG MINI	A mm	B mm	C mm	D mm	E mm	F mm	H mm	I mm	J mm	K mm	L mm	T-Nuten / T-nuts
MG-100	150	100	85	160	120	100	66	8	60	37	140	2
MG-200	200	100	87	160	120	100	66	8	60	37	140	2

Typ MG MINI / Type MG MINI	X-Verfahrweg / X-Travel mm	Y-Verfahrweg / Y-Travel mm	Auflösung / Resolution mm	Gewindesteigung / Thread lead	Max. Werkstückgewicht / Max. weight of work p. kg	Max. Arbeitsdruck / Max. pressure kg	Art.-Nr. / Order no.
MG-100	50	50	0,025	P-1,75	45	255	● 18-MG-100
MG-200	100	100	0,025	P-1,75	45	255	● 18-MG-200

Typ KN Type KN

- Koordinatentische mit automatischem Positionierungssystem
 - Präzisions-Kugelrollspindeln und Turcite-Schwalbenschwanzführungen
 - mit verschiedensten Motorvarianten
- Cross tables with automatic positioning system
 - precision ball-bearing spindles and Turcite-dovetail grooves
 - many different types of motors available

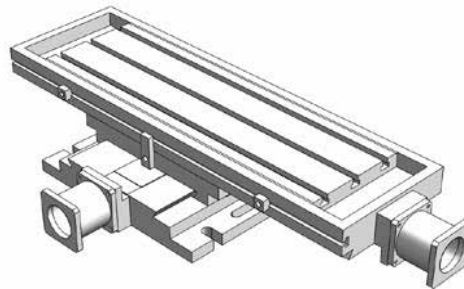

Typ / Type	X-Verfahrweg / X-Travel mm	Y-Verfahrweg / Y-Travel mm	Toleranz / Tolerance mm	Max. Werkstückgewicht / Max. weight of work p. kg	Max. Arbeitsdruck / Max. pressure kg	kg	Art.-Nr. / Order no.
KN1	190	130	± 0,01	105	700	39	18-KN-1
KN2	240	160	± 0,01	270	900	46	18-KN-2
KN3	350	160	± 0,01	270	980	56	18-KN-3
KN4	470	240	± 0,01	290	1200	86	18-KN-4
KN5	470	300	± 0,01	320	1200	122	18-KN-5
KN6	700	400	± 0,01	900	1350	290	18-KN-6



- Steuerung mit Kinematik Touchscreen oder jeder anderen CNC-Steuerung (Fanuc, Heidenhain, etc.) lieferbar auf Anfrage
- control by Kinematik touchpad or any other CNC-control system (Fanuc, Heidenhain, etc.) available upon request

Touchscreen Steuerung optional (nicht enthalten) /
Touchscreen control unit optional (not included)

Aufspannwinkel Angle plates



Aufspannwinkel, Typ AW Angle plates, type AW

- Spezialguss
- Rechtwinkligkeit und Parallelität: 0,01 mm / 100 mm
- special cast iron
- squareness and parallelism: 0,01 mm / 100 mm

Typ / Type	A mm	B mm	C mm	kg	Art.-Nr. / Order no.
100	102	126	150	7	38-AW-100
125	126	202	300	17	38-AW-125
150	150	150	202	15	38-AW-150
200	202	250	300	33	38-AW-200

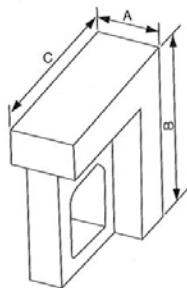

Aufspannwinkel mit Spannschlitzen, Typ AWSS Angles plates with clamping slots, type AWSS

- Spezialguss
- 2-seitig bearbeitet
- Spannfläche und Standfläche mit Spannschlitzen
- mit Versteifungsrippen
- Rechtwinkligkeit und Parallelität: 0,01 mm / 100 mm
- special cast iron
- machined on 2 sides
- clamping surface and base with clamping slots
- reinforced by ribs
- squareness and parallelism: 0,01 mm / 100 mm

Typ / Type	A mm	B mm	C mm	kg	Art.-Nr. / Order no.
150	150	126	115	4	38-AWSS-150
200	202	150	126	8	38-AWSS-200
250	250	202	126	12	38-AWSS-250
300	300	228	202	24	38-AWSS-300

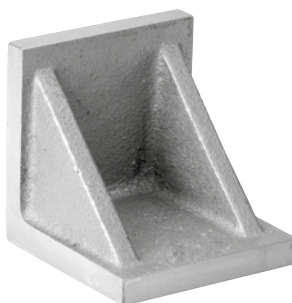
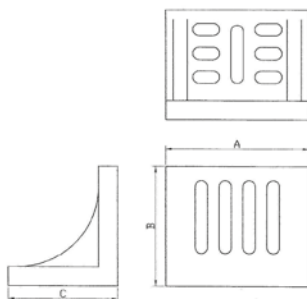

Aufspannwinkel ohne Aussparungen, Typ AWG Plain angles plates, type AWG

- Spezialguss
- 2-seitig bearbeitet
- mit Versteifungsrippen
- Rechtwinkligkeit und Parallelität: 0,01 mm / 100 mm
- special cast iron
- machined on 2 sides
- reinforced by ribs
- squareness and parallelism: 0,01 mm / 100 mm

Typ / Type	A mm	B mm	C mm	kg	Art.-Nr. / Order no.
50	51	51	51	0,4	38-AWG-50
100	102	102	102	2,5	38-AWG-100
150	152	152	152	7	38-AWG-150
250	254	254	254	28	38-AWG-250
300	305	305	305	43	38-AWG-300

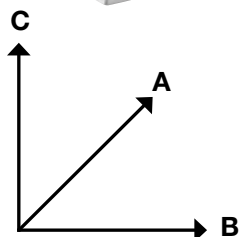

Aufspannwinkel Angle plates

Aufspannwinkel, Typ CD23 Angle plates, type CD23

NEU
NEW !

- GG 30 spannungsfrei geüht

- GG 30 stress-annealed

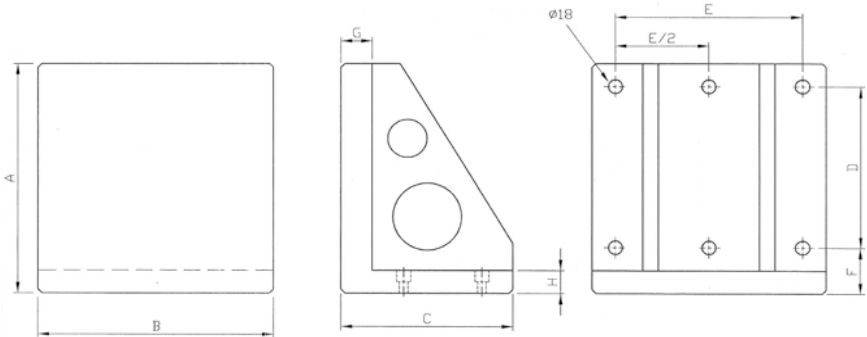

A mm	B mm	C mm	D mm	E mm	F mm	G mm	H mm	kg	Art.-Nr. / Order no.
300	300	220	100	250	90	40	30	52	● 38-CD23-300
400	400	280	160	320	90	40	30	90	● 38-CD23-400
500	500	350	200	400	90	50	35	175	● 38-CD23-500
630	630	435	250	500	100	50	40	305	● 38-CD23-630
800	800	525	320	640	115	50	45	480	● 38-CD23-800

Aufspannwinkel mit T-Nuten, Typ RS28 Angle plates with t-slots, type RS28

NEU
NEW !

- GG 30 spannungsfrei geüht

- GG 30 stress-annealed

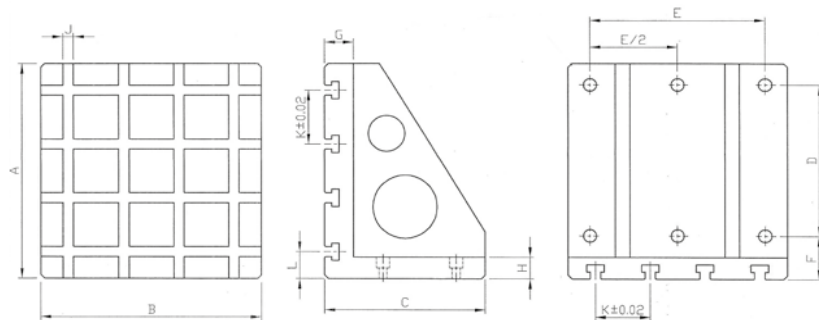
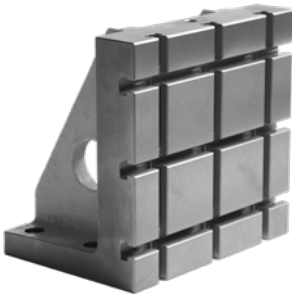

A mm	B mm	C mm	D mm	E mm	F mm	G mm	H mm	I mm	J mm	K mm (± 0,02)	L mm	kg	Art.-Nr. / Order no.
300	300	220	100	250	90	60	30	Ø18	14	100	50	63	● 38-RS28-300/14
400	400	280	160	320	90	60	30	Ø18	14	100	50	114	● 38-RS28-400/14
500	500	350	200	400	90	60	35	Ø18	14	100	50	184	● 38-RS28-500/14
630	630	450	250	500	100	60	40	Ø18	14	125	65	316	● 38-RS28-630/14
800	800	550	320	640	115	75	45	Ø18	14	150	100	577	● 38-RS28-800/14
300	300	220	100	250	90	60	30	Ø18	18	100	50	59	● 38-RS28-300/18
400	400	280	160	320	90	60	30	Ø18	18	100	50	111	● 38-RS28-400/18
500	500	350	200	400	90	60	35	Ø18	18	100	50	175	● 38-RS28-500/18
630	630	450	250	500	100	65	40	Ø18	18	125	65	304	● 38-RS28-630/18

Aufspannwürfel Clamping cubes

Aufspannwürfel, Typ FE50 Clamping cubes, type FE50

NEU
NEW

- GG 30 spannungsfrei gegläht

- GG 30 stress-annealed

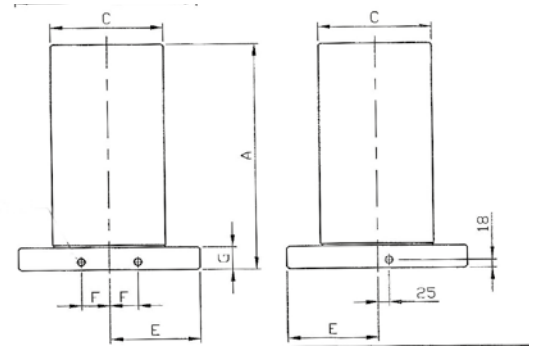
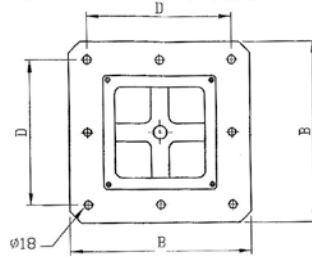

A mm	B mm	C mm	D mm	E mm	F mm	G mm	Befest.-Löcher / Fixing holes	kg	Art.-Nr. / Order no.
500	400	250	320	200	55	50	4	175	38-FE50-500
600	500	300	400	250	75	50	8	240	38-FE50-600
700	630	350	500	315	100	50	8	390	38-FE50-700
800	800	500	640	400	135	50	8	745	38-FE50-800

Rasterwürfel, Typ MS17 Locator-grid cubes, type MS17

NEU
NEW

- GG 30 spannungsfrei gegläht

- GG 30 stress-annealed

Lochraster: $\pm 0,01$ mm: 40 mm, M12/
50 mm, M16

Grid spacing: $\pm 0,01$ mm: 40 mm, M12/
50 mm, M16

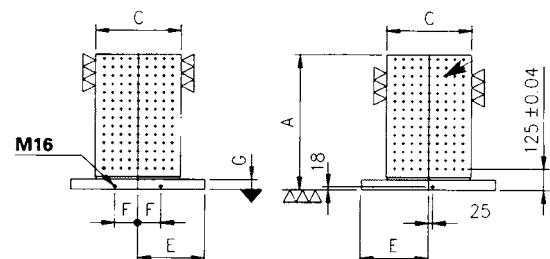
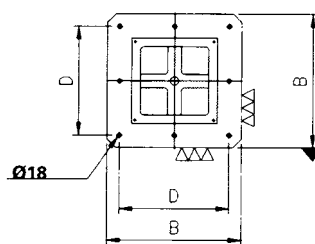
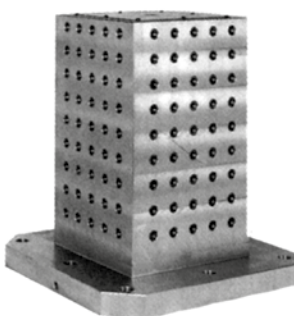

A mm	B mm	C mm	D mm	E mm	F mm	G mm	Rasterboh- rung / Grid holes (F7) Ø	Raster/ Spacing	Anz. Boh- rung / No. of holes	Befest.-Lö- cher / Fixing holes	kg	Art.-Nr. / Order no	EUR
500	400	250	320	200	55	50	12/M12	40	180	4	145	38-MS17-500/12	2.639,10
600	500	300	400	250	75	50	12/M12	40	264	8	230	38-MS17-600/12	3.988,90
700	630	350	500	315	100	50	12/M12	40	392	8	380	38-MS17-700/12	5.761,20
800	800	500	640	400	135	50	12/M12	40	704	8	720	38-MS17-800/12	9.010,00
500	400	250	320	200	55	50	16/M16	50	112	4	143	38-MS17-500/16	2.357,50
600	500	300	400	250	75	50	16/M16	50	180	8	228	38-MS17-600/16	3.510,70
700	630	350	500	315	100	50	16/M16	50	288	8	376	38-MS17-700/16	5.209,60
800	800	500	640	400	135	50	16/M16	50	504	8	710	38-MS17-800/16	7.667,20

Hülsen und Dorne

Sleeves and arbors



■ Inhalt:

- | Reduzierhülsen
- | Verlängerungshülsen
- | Bohrer- und Reibahlenverlängerungen
- | Reduzierhülsen für Hydrodehnspannfutter
- | Klemmhülsen
- | Spindelgehäuse
- | Gewindebohrer-Spannhülsen
- | Gewindebohrerhalter mit Schnellwechselsystem
- | Kegeldorne

■ Content:

- | Reducing sleeves
- | Extension sleeves
- | Drill and reamer extensions
- | Reducing sleeves for hydraulic expansion mandrels
- | Clamping sleeves
- | Spindle sleeves
- | Tap holders
- | Tap holders with quick change mechanism
- | Taper arbors

Reduzierhülsen Reducing sleeves

DIN 2185, ganz gehärtet und geschliffen DIN 2185, completely hardened and ground



Außenkegel / External taper	Innenkegel / Internal taper	L mm	ca. g	Art.-Nr. / Order no.
1	0	80	30	01-52-1/0
2	1	92	95	01-52-2/1
3	1	99	190	01-52-3/1
3	2	112	250	01-52-3/2
4	1	124	550	01-52-4/1
4	2	124	480	01-52-4/2
4	3	140	360	01-52-4/3
5	1	156	1700	01-52-5/1
5	2	156	1520	01-52-5/2
5	3	156	1360	01-52-5/3
5	4	171	950	01-52-5/4
6	1	218	4400	01-52-6/1
6	2	218	4300	01-52-6/2
6	3	218	4100	01-52-6/3
6	4	218	3600	01-52-6/4
6	5	218	2550	01-52-6/5

Verlängerungshülsen Extension sleeves

DIN 2187, ganz gehärtet und geschliffen DIN 2187, completely hardened and ground

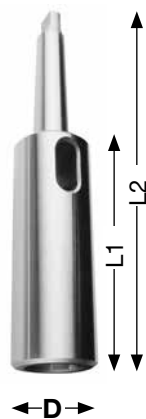

Außenkegel / External taper	Innenkegel / Internal taper	D mm	L2 mm	L1 mm	ca. g	Art.-Nr. / Order no.
1	1	20	145	83	190	01-65-1/1
1	2	30	160	98	340	01-65-1/2
2	1	20	160	85	250	01-65-2/1
2	2	30	175	100	400	01-65-2/2
2	3	36	196	121	840	01-65-2/3
2	4	48	169	94	1300	01-65-2/4
3	1	20	175	81	400	01-65-3/1
3	2	30	194	100	550	01-65-3/2
3	3	36	215	121	1000	01-65-3/3
3	4	48	240	146	1500	01-65-3/4
4	1	20	200	82,5	800	01-65-4/1
4	2	30	215	97,5	850	01-65-4/2
4	3	36	240	122,5	1300	01-65-4/3
4	4	48	265	147,5	1900	01-65-4/4
4	5	63	300	182,5	3310	01-65-4/5
5	1	20	232	82,5	1800	01-65-5/1
5	2	30	247	97,5	1900	01-65-5/2
5	3	36	268	118,5	2150	01-65-5/3
5	4	48	300	150,5	2750	01-65-5/4
5	5	63	335	182,5	4200	01-65-5/5
5	6	82	396	247	640	01-65-5/6
6	3	36	330	120	4580	01-65-6/3
6	4	48	355	180	5420	01-65-6/4
6	5	63	390	180	6750	01-65-6/5
6	6	82	451	241	11890	01-65-6/6

Sonderhülsen auf Anfrage
Special sleeves available upon request

Bohrer- und Reibahlen-Verlängerungen

Drill and reamer extensions

Ganz geschliffen, Kegel gehärtet
Completely ground, taper hardened

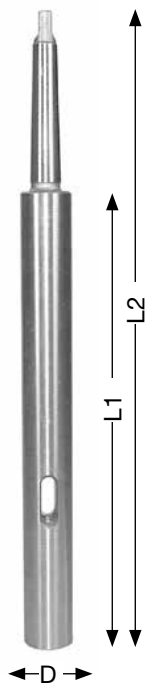

Außenkegel / External taper	Innenkegel / Internal taper	D mm	L1 mm	L2 mm	ca. g	Art.-Nr. / Order no.
1	1	20	138	200	250	01-75-1/1-200
1	1	20	188	250	375	01-75-1/1-250
1	1	20	238	300	500	01-75-1/1-300
1	1	20	288	350	625	01-75-1/1-350
1	1	20	338	400	750	01-75-1/1-400
1	1	20	388	450	900	01-75-1/1-450
1	1	20	438	500	1000	01-75-1/1-500
2	2	25	125	200	430	01-75-2/2-200
2	2	25	175	250	625	01-75-2/2-250
2	2	25	225	300	820	01-75-2/2-300
2	2	25	275	350	1015	01-75-2/2-350
2	2	25	325	400	1200	01-75-2/2-400
2	2	25	375	450	1400	01-75-2/2-450
2	2	25	425	500	1600	01-75-2/2-500
2	2	25	525	600	1800	01-75-2/2-600
3	3	32	156	250	1000	01-75-3/3-250
3	3	32	206	300	1300	01-75-3/3-300
3	3	32	256	350	1550	01-75-3/3-350
3	3	32	306	400	1850	01-75-3/3-400
3	3	32	356	450	2100	01-75-3/3-450
3	3	32	405	500	2400	01-75-3/3-500
3	3	32	506	600	2700	01-75-3/3-600
4	4	40	182,5	300	1650	01-75-4/4-300
4	4	40	232,5	350	2150	01-75-4/4-350
4	4	40	282,5	400	2650	01-75-4/4-400
4	4	40	332,5	450	3100	01-75-4/4-450
4	4	40	382,5	500	3600	01-75-4/4-500
4	4	40	482,5	600	4200	01-75-4/4-600

Sonderhülsen auf Anfrage
Special sleeves available upon request

Reduzierhülsen für Hydrodehnspannfutter

Reducing sleeves for hydraulic expansion mandrels



Für die Reduzierung des Spanndurchmessers bei Hydrodehnspannfuttern.

For diameter reduction of hydraulic expansion mandrels.

Kühlmitteldicht bis 60 bar
Mechanically sealed up to 60 bar

D mm	Bohrungen / Bores Ø mm	E mm	L mm	L1 mm	Art.-Nr. / Order no.
20	3, 4, 5, 6, 8, 10, 12, 14, 16	24	50,5	2	94-52-20/Ø
32	10, 12, 16, 18, 20, 25	36	60,5	3	94-52-32/Ø

Weitere Abmessungen auf Anfrage
Further sizes available upon request

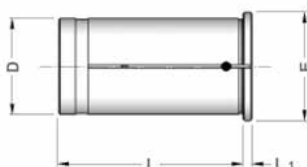

Spindelhülsen für Werkzeuge mit Morsekegel Spindle sleeves for tools with morse taper

Mit Abdrückgewinde und Mutter With draw-off thread and nut

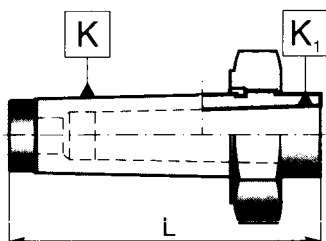

Außenkegel-MK / External taper-MT	Innenkegel-MK / Internal taper-MT	L mm	Art.-Nr. / Order no.
2*	1	84	01-84-2/1
3*	1	102	01-84-3/1
4*	1	122	01-84-4/1
3	2	102	01-84-3/2
4	2	122	01-84-4/2
4	3	122	01-84-4/3
5	2	153	01-84-5/2
5	3	153	01-84-5/3
5	4	153	01-84-5/4
6	3	212	01-84-6/3
6	4	212	01-84-6/4
6	5	212	01-84-6/5

* mit Austreibschlitz
* with drift slot

Spindelhülsen für Werkzeuge mit Morsekegel Spindle sleeves for tools with morse taper

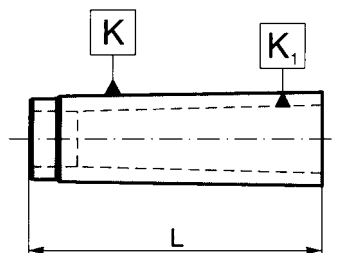

Außenkegel-MK / External taper-MT	Innenkegel-MK / Internal taper-MT	L mm	Art.-Nr. / Order no.
2	1	60	01-83-2/1
3	1	70	01-83-3/1
3	2	70	01-83-3/2
4	2	70	01-83-4/2
4	3	70	01-83-4/3
5	2	77	01-83-5/2
5	3	77	01-83-5/3
5	4	77	01-83-5/4
6	3	110	01-83-6/3
6	4	110	01-83-6/4
6	5	110	01-83-6/5
metrisch / metric 80	5	110	01-83-80/5
metrisch / metric 80	6	110	01-83-80/6
metrisch / metric 100	6	132	01-83-100/6

Klemmhülsen Clamping sleeves



Ganz gehärtet und geschliffen
Completely hardened and ground

Nach DIN 6328 für Gewindebohrer According to DIN 6328 for taps

MK / MT	Außen-Ø / External-Ø mm	L mm	Bohrung / Bore mm	Art.-Nr. / Order no.
1	12,2	65,5	2,5/2,8/ 3,5/4,0/4,5/5,0/ 5,5/6,0/7,0/8,0	● 06-501E-Ø
2	18,0	78,5	4,5/5,5/6,0/7,0/ 8,0/9,0/10,0/ 11,0/12,0/12,5	● 06-504E-Ø
3	24,0	98,0	8,0/9,0/10,0/ 11,0/12,0/ 12,5/14,0/16,0	● 06-535E-Ø
4	31,5	123,0	12,0/14,0/ 16,0/18,0/20,0/ 22,0/25,0	● 06-538E-Ø
5	44,7	156,0	22,0/25,0/28,0/ 30,0/32,0/36,0	● 06-589E-Ø

Nach DIN 6329 für Spiralbohrer According to DIN 6329 for spiral drills

MK / MT	Außen-Ø / External-Ø mm	L mm	Abmessungen / Dimensions	Bohrung / Bore mm	Art.-Nr. / Order no.
1	12,2	65,5	3,0 - 8,0	0,5	● 06-511E-Ø
2	18,0	78,5	5,0 - 13,0	0,5	● 06-514E-Ø
3	24,0	98,0	8,0 - 18,0	0,5	● 06-545E-Ø
4	31,5	123,0	12,0 - 20,0	1,0	● 06-548E-Ø
5	44,7	156,0	20,0 - 36,0	1,0	○ 06-599E-Ø

Weitere Abmessungen lieferbar auf Anfrage
Further dimensions available upon request

Für Maschinen mit steigungssynchronem Vorschub

For machines with rigid tapping



- einsetzbar in herkömmlichen Weldon Spannfuttern nach DIN 1835 B
- kein Schlupf zwischen Hülse und Bohrer
- bei innerer Kühlmittelzufuhr 100% Kühlung an der Schneide
- suitable for standard Weldon chucks according to DIN 1835 B
- no slip between tap holder and drill
- 100% blade cooling if internal coolant supply is selected

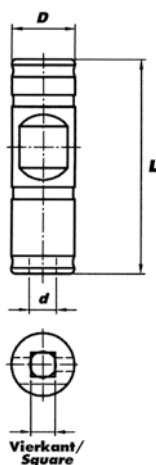

Außen-Ø / External-Ø mm	Innen-Ø / Internal-Ø mm	Vierkant / Square mm	L mm	Art.-Nr. / Order no.
8	2,5	2,1	27	● 81-GEW-8X2,5
8	2,8	2,1	27	● 81-GEW-8X2,8
10	3,5	2,7	35	● 81-GEW-10X3,5
10	4,0	3,0	35	● 81-GEW-10X4,0
10	4,5	3,4	35	● 81-GEW-10X4,5
12	6,0	4,9	45	● 81-GEW-12X6,0
14	7,0	5,5	45	● 81-GEW-14X7,0
14	8,0	6,2	45	● 81-GEW-14X8,0
16	9,0	7,0	48	● 81-GEW-16X9,0
16	10,0	8,0	48	● 81-GEW-16X10,0
18	11,0	9,0	48	● 81-GEW-18X11,0
20	12,0	9,0	50	● 81-GEW-20X12,0
25	14,0	11,0	56	● 81-GEW-25X14,0
25	16,0	12,0	56	● 81-GEW-25X16,0
32	18,0	14,5	60	● 81-GEW-32X18,0
32	20,0	16,0	60	● 81-GEW-32X20,0
32	22,0	18,0	60	● 81-GEW-32X22,0
40	25,0	20,0	70	● 81-GEW-40X25,0
40	28,0	22,0	70	● 81-GEW-40X28,0
50	32,0	24,0	80	● 81-GEW-50X32,0
50	36,0	29,0	80	● 81-GEW-50X36,0
50	40,0	32,0	80	● 81-GEW-50X40,0

Gewindebohrerhalter mit Weldon-Spannfläche
Tap holders for Weldon chucks



- für den Einsatz von Gewindebohrern mit 4-Kant in Weldonfuttern
- mit Schnellwechselsystem
- to use tapping collets with internal square in weldon chucks
- with quick change mechanism

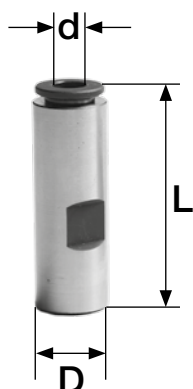

D mm	d mm	Vierkant / Square mm	L mm	Art.-Nr. / Order no.
16	3,5	2,7	56	● 09-GBE-16/3,5
16	4,0	3,0	56	● 09-GBE-16/4,0
16	4,5	3,4	56	● 09-GBE-16/4,5
16	6,0	4,9	56	● 09-GBE-16/6,0
20	4,5	3,4	58	● 09-GBE-20/4,5
20	6,0	4,9	58	● 09-GBE-20/6,0
20	7,0	5,5	58	● 09-GBE-20/7,0
20	8,0	6,2	58	● 09-GBE-20/8,0
20	9,0	7,0	58	● 09-GBE-20/9,0
20	10,0	8,0	58	● 09-GBE-20/10
25	4,5	3,4	66	● 09-GBE-25/4,5
25	6,0	4,9	66	● 09-GBE-25/6,0
25	7,0	5,5	66	● 09-GBE-25/7,0
25	8,0	6,2	66	● 09-GBE-25/8,0
25	9,0	7,0	66	● 09-GBE-25/9,0
25	10,0	8,0	66	● 09-GBE-25/10,0
25	11,0	9,0	66	● 09-GBE-25/11,0
25	12,0	9,0	66	● 09-GBE-25/12,0
32	6,0	4,9	70	● 09-GBE-32/6,0
32	7,0	5,5	70	● 09-GBE-32/7,0
32	8,0	6,2	70	● 09-GBE-32/8,0
32	9,0	7,0	70	● 09-GBE-32/9,0
32	10,0	8,0	70	● 09-GBE-32/10,0
32	11,0	9,0	70	● 09-GBE-32/11,0
32	12,0	9,0	70	● 09-GBE-32/12,0
32	14,0	11,0	70	● 09-GBE-32/14,0
32	16,0	12,0	70	● 09-GBE-32/16,0
32	18,0	14,5	70	● 09-GBE-32/18,0

DIN 238, Kegeldorne mit Morsekegelschaft DIN 238, taper arbors with morse taper shanks



MK / MT	Kegel / Taper	L mm	ca. g	Art.-Nr. / Order no.
1	B 10	86	55	41-1/B10
1	B 12	90	60	41-1/B12
1	B 16	97	90	41-1/B16
1	B 18	105	110	41-1/B18
1	B 18 VK	97	95	41-1/B18VK
2	B 10	101	130	41-2/B10
2	B 12	105	135	41-2/B12
2	B 16	112	160	41-2/B16
2	B 18	120	180	41-2/B18
2	B 18 VK	108,5	165	41-2/B18VK
2	B 22	128	245	41-2/B22
3	B 12	124	280	41-3/B12
3	B 16	131	310	41-3/B16
3	B 18	139	320	41-3/B18
3	B 18 VK	132	320	41-3/B18VK
3	B 22	147	390	41-3/B22
3	B 24	157	440	41-3/B24
4	B 16	156	625	41-4/B16
4	B 18	164	660	41-4/B18
4	B 18 VK	159	640	41-4/B18VK
4	B 22	172	715	41-4/B22
4	B 24	182	770	41-4/B24
5	B 16	188	1600	41-5/B16
5	B 18	196	1600	41-5/B18
5	B 22	204	1650	41-5/B22
5	B 24	214	1700	41-5/B24

Ganz gehärtet und geschliffen
Completely hardened and ground

VK = verkürzter Bohrfutterkegel
VK = shortened drill chuck taper

Kegeldorne mit Zylinderschaft Taper arbors with cylinder shanks

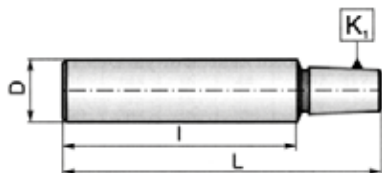

D mm	l mm	Kegel / Taper	L mm	Art.-Nr. / Order no.
8	35	B 10	55	13-5348-8-35-B10
10	50	B 10	70	13-5348-10-50-B10
10	50	B 12	75	13-5348-10-50-B12
10	50	B 16	82	13-5348-10-50-B16
12	50	B 16	82	13-5348-12-50-B16
12	60	B 16	92	13-5348-12-60-B16
16	50	B 16	81	13-5348-16-50-B16
16	70	B 16	101	13-5348-16-70-B16
16	70	B 18	110	13-5348-16-70-B18
20	60	B 12	87	13-5348-20-60-B12
20	60	B16	93	13-5348-20-60-B16
20	60	B 18	100	13-5348-20-60-B18
25	75	B 16	107	13-5348-25-75-B16
30	70	B 16	106	13-5348-30-70-B16
30	70	B 18	112	13-5348-30-70-B18

Ganz gehärtet und geschliffen
Completely hardened and ground

Kegeldorne mit Jacobs-Kegel Taper arbors with Jacobs taper

Typ 236 Type 236

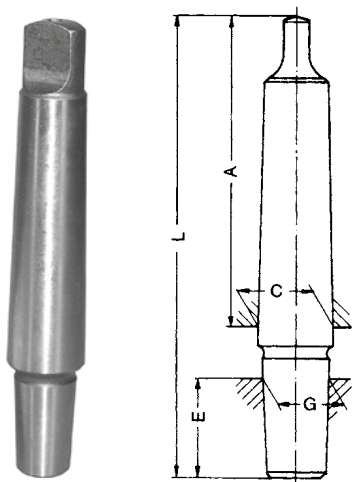

Ganz gehärtet und geschliffen
Completely hardened and ground

MK / MT	Kegel / Taper	L mm	A mm	C mm	E mm	G mm	Art.-Nr. / Order no.
1	J1	85	62	12,065	16,7	9,754	41-1/J1
1	J2	90	62	12,065	22,2	14,199	41-1/J2
1	J3	99	62	12,065	31	20,599	41-1/J3
1	J6	94	62	12,065	25,4	17,170	41-1/J6
2	J1	100	75	17,788	16,7	9,754	41-2/J1
2	J2	105	75	17,788	22,2	14,199	41-2/J2
2	J3	114	75	17,788	31	20,599	41-2/J3
2	J6	108	75	17,788	25,4	17,170	41-2/J6
3	J2	124	94	23,825	22,2	14,199	41-3/J2
3	J3	133	94	23,825	31	20,599	41-3/J3
3	J33	127	94	23,825	25,4	17,170	41-3/J33
3	J4	144	94	23,825	42	-	41-3/J4
3	J6	127	94	23,825	25,4	15,850	41-3/J6
4	J3	158	117,5	31,267	31	20,599	41-4/J3
4	J6	152	117,5	31,267	25,4	17,170	41-4/J6

Kegeldorne mit Morsekegel und Anzugsgewinde Taper arbors with morse taper and internal thread

DIN 228 A DIN 228 A

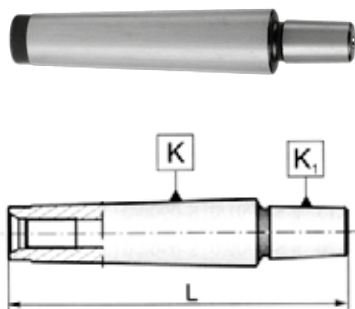

MK / MT	L mm	Gewinde / Thread	Kegel / Taper	Art.-Nr. / Order no.
N 2	90	M 10	B 10	41-2/B10-M10
2	95	M 10	B 12	41-2/B12-M10
2	101	M 10	B 16	41-2/B16-M10
3	121	M 12	B 16	41-3/B16-M12
4	143	M 16	B 16	41-4/B16-M16

Kegeldorne mit Gewinde Taper arbors with thread



MK / MT	Gewinde / Thread	Länge / Length mm	kg	Art.-Nr. / Order no.
2	3/8-24	101	0,2	41-2-3/8-24
2	1/2-20	104	0,2	41-2-1/2-20
2	5/8-16	106	0,2	41-2-5/8-16
3	M20	122	0,4	41-3-3/M20

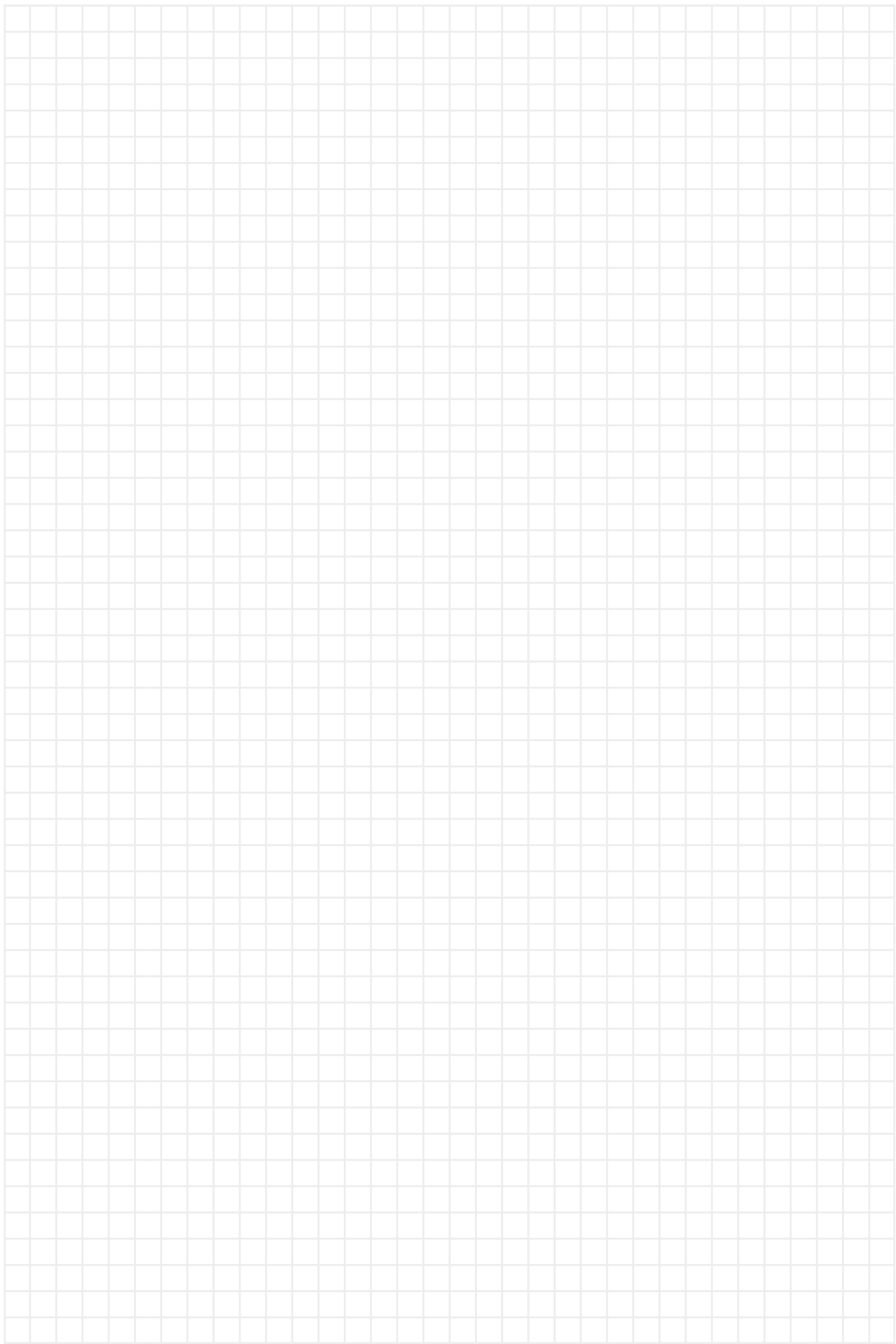

Bohrfutter

Drill chucks



■ Inhalt:

- | Bohrfutter
- | Kurzbohrfutter für Rechts- und Linkslauf



■ Content:

- | Drill chucks
- | Universal drill chucks for right- and left-hand rotation



Schnellspan-Bohrfutter Keyless drill chucks



- Schnellspan-Bohrfutter, für stationäre und Handbohrmaschinen, schlüssellos
- automatische Nachspannung
- *keyless drill chucks for stationary machines and power tools*
- *self-tightening*

Spannweite / Capacity mm	Aufnahme / Mount	Durchmesser / Diameter mm	Länge / Length mm	Art.-Nr. / Order no.
0,5-6	B 10	34	72	● 44-85-6B10
0,5-8	B 12	42	82	● 44-85-8B12
1-10	B 12	42	82	● 44-85-10B12
1-10	1/2" x 20	42	86	● 44-85-10G12
1-10	3/8" x 24	42	86	● 44-85-10G38
1,5-13	1/2" x 20	44	97	● 44-85-13G12
1-13	B 16	44	97	● 44-85-13B16
3-16	B 16	54	110	● 44-85-16B16
3-16	B 18	54	110	● 44-85-16B18

Präzisions-Schnellspan-Bohrfutter High-precision keyless drill chucks



- Präzisions-Schnellspan-Bohrfutter, selbstspannend
- zum Einsatz auf Werkzeugmaschinen
- Rundlauf 0,05 mm
- *high-precision keyless drill chuck, self-tightening*
- *for high-precision machine tools*
- *run-out 0,05 mm*

Spannweite / Capacity mm	Aufnahme / Mount	Durchmesser / Diameter mm	L geöffnet / L opened mm	L geschlossen / L closed mm	g	Art.-Nr. / Order no.
0,5-8	B 10	34	61	69	320	● 44-95-8B10
0,5-8	B 12	34	61	69	320	● 44-95-8B12
0,5-10	B 12	43	81	92	705	● 44-95-10B12
0,5-10	B 16	43	81	92	705	● 44-95-10B16
0,5-13	B 16	51,5	92	103	1030	● 44-95-13B16
3-16	B 16	56	95	108	1370	● 44-95-16B16
3-16	B 18	56	95	108	1365	● 44-95-16B18

Kurzbohrfutter

Universal drill chucks

- höchste Präzision und Rundlaufgenauigkeit: max. 0,03 mm Abweichung
- für Rechts- und Linkslauf
- hohe Spannkraft bei geringem Kraftaufwand
- sehr kurze und kompakte Bauweise, da Werkzeugenschaft und Bohrfutter eine Einheit bilden
- einfache Bedienung: schneller und unkomplizierter Werkzeugwechsel innerhalb oder außerhalb der Maschine, kein Öffnen bei schnellem Spindelstopp oder plötzlichem Richtungswechsel
- besonders geeignet zum Einsatz auf CNC-Maschinen
- Lieferumfang: Spannfutter inkl. Spannschlüssel

- high precision and concentricity: runout 0,03 mm max.
- right and left rotation
- high gripping force high gripping force with minimal effort
- short and sturdy design: tool shank and chuck are forming one unit
- simple operation: quick tool change inside or outside of machine, no unintentional opening in case of sudden spindle stop or direction reversal
- suitable for CNC and high precision machine applications
- scope of delivery: drill chuck incl. wrench

Rundlaufprüfung der Babel-Bohrfutter erfolgt mit Anzugsmoment ca. 12 Nm unter Verwendung folgender Prüfdorne:
 13 mm: Ø 6 mm, 8 mm, 12 mm
 16 mm: Ø 6 mm, 8 mm, 12 mm und 16 mm

Runout test of Babel drill chucks is done with a torque of approx 12 Nm using the following test mandrels:
 13 mm: Ø 6 mm, 8 mm, 12 mm
 16 mm: Ø 6 mm, 8 mm, 12 mm und 16 mm

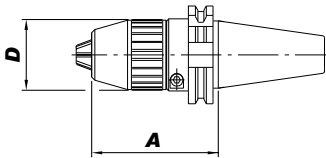

DIN 69871 - Standard / DIN 69871 - Standard

Kegel / Shank	Spannweite / Capacity mm	A mm	D mm	Art.-Nr. / Order no.
SK 30	1-13	71	45	82-691330
SK 40	1-13	81	45	82-691340
SK 40	1-16	87	50	82-691640
SK 50	1-13	91	45	82-691350
SK 50	1-16	97	50	82-691650

DIN 69871 - Kurze Version / DIN 69871 - Short version

Kegel / Shank	Spannweite / Capacity mm	A mm	D mm	Art.-Nr. / Order no.
SK 40	1-13	67,5	45	82-691340K

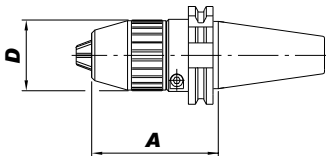

DIN 69871 - AD / DIN 69871 - AD

Kegel / Shank	Spannweite / Capacity mm	A mm	D mm	Art.-Nr. / Order no.
SK 40	1-13	81	45	82-691341
SK 40	1-16	87	50	82-691641
SK 50	1-13	91	45	82-691351
SK 50	1-16	97	50	82-691651

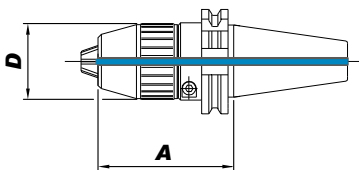

DIN 69871 - ADB / DIN 69871 - ADB

Kegel / Shank	Spannweite / Capacity mm	A mm	D mm	Art.-Nr. / Order no.
SK 40	1-13	81	45	82-691342
SK 40	1-16	87	50	82-691642
SK 50	1-13	91	45	82-691352
SK 50	1-16	97	50	82-691652

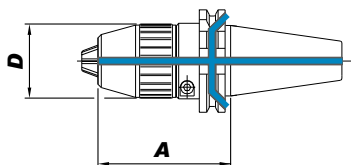

Standard: ohne Kühlung / without coolant

AD: mit innerer Kühlmittelzufuhr / with internal coolant supply

ADB: mit innerer Kühlmittelzufuhr und über den Bund / with internal coolant supply and via collar



DIN 2080 - Standard
DIN 2080 - Standard

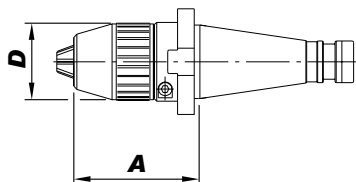

Kegel / Shank	Spannweite / Capacity mm	A mm	D mm	Art.-Nr. / Order no.
SK 30	1-13	71	45	● 82-801330
SK 30	1-16	76	50	● 82-801630
SK 40	1-13	73,5	45	● 82-801340
SK 40	1-16	79,5	50	● 82-801640
SK 50	1-16	93,5	50	● 82-801650

4

Bohrfutter / Drill chucks



MAS-BT - Standard
MAS-BT - Standard

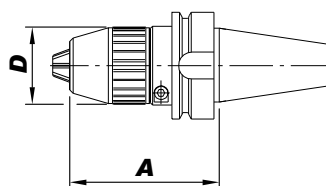

Kegel / Shank	Spannweite / Capacity mm	A mm	D mm	Art.-Nr. / Order no.
BT 30	1-13	82	45	● 82-701330
BT 40	1-13	89	45	● 82-701340
BT 40	1-16	95	50	● 82-701640
BT 50	1-16	116	50	● 82-701650

MAS-BT - AD
MAS-BT - AD

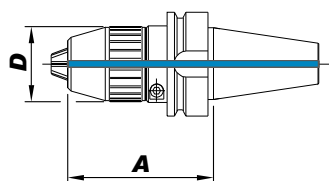

Kegel / Shank	Spannweite / Capacity mm	A mm	D mm	Art.-Nr. / Order no.
BT 40	1-13	89	45	● 82-701341
BT 40	1-16	95	50	● 82-701641
BT 50	1-16	116	50	● 82-701651

Standard: ohne Kühlung / *without coolant*

AD: mit innerer Kühlmittelzufuhr / *with internal coolant supply*

DIN 69893 - AD (HSK)
DIN 69893 - AD (HSK)

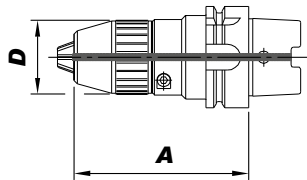

Kegel / Shank	Spannweite / Capacity mm	A mm	D mm	Art.-Nr. / Order no.
63 A	1-13	107	45	● 82-631330
63 A	1-16	112	50	● 82-631630
100 A	1-16	127	50	● 82-1001630

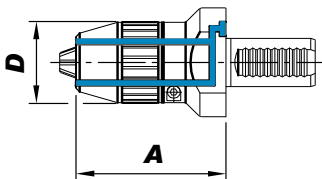

DIN 69880 (VDI) - mit Kühlmitteldüsen
DIN 69880 (VDI) - with coolant nozzles

VDI	Spannweite / Capacity mm	A mm	D mm	Art.-Nr. / Order no.
16 *	0,3-10	48,7	40	● 82-341016
20 *	0,3-10	43,7	50	● 82-341020
25	1-13	87	50	● 82-341325
30	1-13	87	50	● 82-341330
30	1-16	92	55	● 82-341630
40	1-13	88	50	● 82-341340
40	1-16	93	55	● 82-341640
50	1-16	101,5	55	● 82-341650

Mit Innenkühlung lieferbar auf Anfrage / With internal coolant supply available upon request

* Spannung durch den Schaft / Clamping trough shank



Nach ISO 26623-1 - Standard
According to ISO 26623-1 - Standard

Größe / Size	Spannweite / Capacity mm	A mm	D mm	Art.-Nr. / Order no.
6	1-13	105,4	45	● 82-261306
6	1-16	110,8	50	● 82-261606

Standard: ohne Kühlung / without coolant

AD: mit innerer Kühlmittelzufuhr / with internal coolant supply

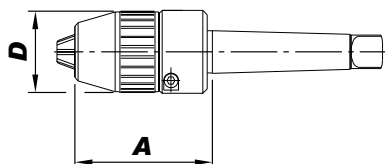

Mit Morsekegel und Austreiblappen - Standard
With morse taper and tang - Standard

MK / MT	Spannweite / Capacity mm	A mm	D mm	Art.-Nr. / Order no.
MK 2	1-13	80	45	● 82-221302
MK 2	1-16	86	50	● 82-221602
MK 3	1-13	80	45	● 82-221303
MK 3	1-16	86	50	● 82-221603
MK 4	1-16	86	50	● 82-221604
MK 5	1-16	86	50	● 82-221605

4

Bohrfutter / Drill chucks

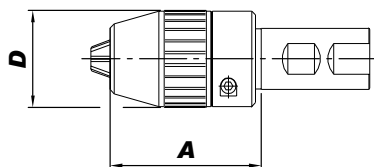

Mit Zylinderschaft Weldon - Standard
With cylindrical shank Weldon - Standard

Ø mm	Spannweite / Capacity mm	A mm	D mm	Art.-Nr. / Order no.
25	1-13	75,5	45	● 82-351325
25	1-16	81	45	● 82-351625
32	1-13	70	45	● 82-351332
32	1-16	75,5	50	● 82-351632

Standard: ohne Kühlung / *without coolant*

Körnerspitzen

Tailstock centres



■ Inhalt:

- | Mitlaufende Drehbankspitzen
- | Mitlaufende Zentrierkegel
- | Mitlauf. Drehbankspitzen für auswechselbare Einsätze
- | **ROTOR** Rotierende Spitzen
- | Feste Zentrierspitzen
- | Feste Zentrierkegel
- | Strinmitnehmer

■ Content:

- | *Revolving tailstock centres*
- | *Revolving tube centres*
- | *Revolving tailstock centres for interchangeable inserts*
- | **ROTOR** Live-Centres
- | *Fixed centres*
- | *Fixed tube centres*
- | *Face drivers*

Serie 80 Series 80

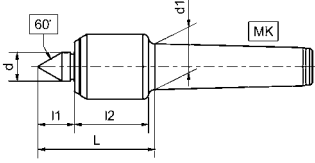

Mitlaufende Präzisions-Drehbankspitze Precision revolving tailstock centre

- stabile Konstruktion
- schaftgelagerter Körner
- kleiner Gehäusedurchmesser
- Dauerschmierung
- Gehäuse gehärtet und geschliffen
- solid design
- centre tip with needle bearings
- slim design with small casing diameter
- maintenance-free lubrication
- housing hardened and ground

Typ / Type	MK / MT	Ø mm	d mm	d1 mm	L mm	l1 mm	l2 mm	Drehzahl / Speed max.	Werkst. / Work piece max. kg	Rundlaufgenauigkeit / Run-out max. mm	Art.-Nr. / Order no.
82	2	32	15	17,78	62	20	37	6000	200	0,005	03-80-02
83	3	34	15	23,82	63	20	38	6000	400	0,005	03-80-03
84	4	43	20	31,26	76	26	42	6000	800	0,005	03-80-04
85	5	58	30	44,39	105	62	35	4000	1200	0,008	03-80-05

Serie 80 KOP Series 80 KOP

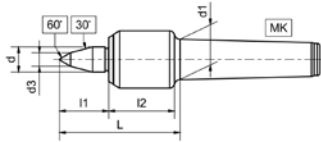

Mitlaufende Präzisions-Drehbankspitze KOP Precision revolving tailstock centre, extended

- wie Serie 80, aber mit verlängerter Spitze 30° / 60°
- as series 80, but with extended tip 30° / 60°

Typ / Type	MK / MT	Ø mm	d mm	d1 mm	L mm	l1 mm	l2 mm	d3 mm	Drehzahl / Speed max.	Werkst. / Work piece max. kg	Rundlaufgenauigkeit / Run-out max. mm	Art.-Nr. / Order no.
82 KOP	2	32	15	17,78	71	29	37	8	6000	150	0,005	03-80-02KOP
83 KOP	3	34	15	23,82	73	30	38	8	6000	300	0,005	03-80-03KOP
84 KOP	4	43	20	31,26	86	36	42	10	6000	700	0,005	03-80-04KOP
85 KOP	5	58	30	44,39	116	46	62	12	4000	1000	0,01	03-80-05KOP

Serie 100 Series 100

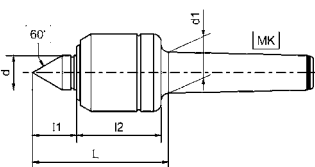

Mitlaufende Präzisions-Drehbankspitze Precision revolving tailstock centre

- Universal-Ausführung mit 3 Rillenkugellagern
- Gehäuse gehärtet und geschliffen
- Körner aus chromlegiertem Werkzeugstahl
- hohe Rundlaufgenauigkeit
- besonders leichter Lauf
- wartungsfreie Dauerschmierung
- universal centre with 3 groove ball bearings
- housing hardened and ground
- centre tip from chromium-alloyed tool steel
- high concentricity
- easy and smooth running
- maintenance-free permanent lubrication

Typ / Type	MK / MT	Ø mm	d mm	d1 mm	L mm	l1 mm	l2 mm	Drehzahl / Speed max.	Werkst. / Work piece max. kg	Rundlaufgenauigkeit / Run-out max. mm	Art.-Nr. / Order no.
111	1	28	12	12,06	57,5	17	34	6500	25	0,005	03-111
113	1	35	13	12,06	63,5	18	39	5500	50	0,005	03-113
121	2	35	13	17,78	65	18	39	5500	80	0,005	03-121
123	2	45	20	17,78	83	26	49	5000	100	0,005	03-123
131	3	45	20	23,82	83	26	49	5000	150	0,005	03-131
133	3	60	24	23,82	102,5	34	60	4000	300	0,005	03-133
141	4	60	24	31,26	104,5	34	60	4000	400	0,005	03-141
143	4	76	32	31,26	126	42	73	3200	650	0,008	03-143

- Lagerstandard / in stock
- ▶ innerhalb weniger Tage / within a few days
- 📞 auf Anfrage / on request

Serie 100 KOP Series 100 KOP

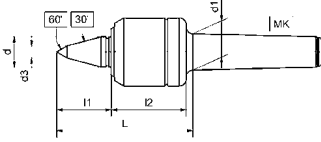

Mitlaufende Präzisions-Drehbankspitze KOP Precision revolving tailstock centre, extended

- wie Serie 100, aber mit verlängerter Spitze 30° / 60°
- as series 100, but with extended tip 30° / 60°

Typ / Type	MK / MT	Ø mm	d mm	d1 mm	L mm	l1 mm	l2 mm	d3 mm	Drehzahl / Speed max.	Werkst. / Work piece max. kg	Rundlaufgenauigkeit / Run-out max. mm	Art.-Nr. / Order no.
123 KOP	2	45	20	17,78	93	36	49	8	5000	100	0,005	● 03-123KOP
131 KOP	3	45	20	23,82	93	36	49	8	5000	150	0,005	● 03-131KOP
133 KOP	3	60	24	23,82	114	46	60	10	4000	300	0,005	● 03-133KOP
141 KOP	4	60	24	31,26	116	46	60	10	4000	400	0,005	● 03-141KOP
143 KOP	4	76	32	31,26	138	55	73	12	3200	650	0,008	● 03-143KOP

Serie 800 Series 800

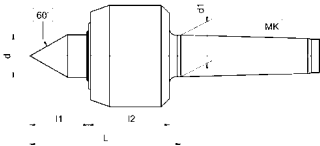

Mitlaufende Präzisions-Drehbankspitze Precision revolving tailstock centre

- schaftgelagerter Körner aus chromlegiertem Werkzeugstahl von hoher Verschleißfestigkeit
- ganzes Gehäuse gehärtet und geschliffen
- mit starkem Längslager und doppelreihigem Schrägkugellager
- hohe Rundlaufgenauigkeit, wartungsfreie Dauerschmierung
- optimale Abdichtung gegen Eindringen von Kühlmittel und Schmutz
- centre tip from chromium-alloyed tool steel with high wear resistance
- housing completely hardened and ground
- with strong axial bearing and double-row angular ball bearings
- high concentricity, maintenance-free permanent lubrication
- optimum sealing to avoid penetration of coolant and dirt

Typ / Type	MK / MT	Ø mm	d mm	d1 mm	L mm	l1 mm	l2 mm	Drehzahl / Speed max.	Werkst. / Work piece max. kg	Rundlaufgenauigkeit / Run-out max. mm	Art.-Nr. / Order no.
823	2	45	20	17,78	74	25	43	5000	150	0,005	● 03-823
831	3	45	20	23,82	77	25	43	5000	200	0,005	● 03-831
833	3	60	24	23,82	92	32	50	4300	400	0,005	● 03-833
841	4	60	24	31,26	94	32	50	4300	600	0,005	● 03-841
843	4	76	32	31,26	108	42	58	3200	750	0,005	● 03-843
851	5	78	32	44,39	115	46	58	3200	1800	0,005	● 03-851
853	5	96	42	44,39	130	48	72	2600	2000	0,007	● 03-853
863	6	110	52	63,34	152	62	79	2000	4500	0,01	● 03-863

Serie 800 KOP Series 800 KOP

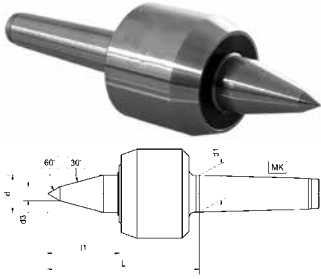

Mitlaufende Präzisions-Drehbankspitze KOP Precision revolving tailstock centre, extended

- wie Serie 800, aber mit verlängerter Spitze 30° / 60°
- as series 800, but with extended tip 30° / 60°

Typ / Type	MK / MT	Ø mm	d mm	d1 mm	L mm	l1 mm	l2 mm	d3 mm	Drehzahl / Speed max.	Werkst. / Work piece max. kg	Rundlaufgenauigkeit / Run-out max. mm	Art.-Nr. / Order no.
823 KOP	2	45	20	17,78	85	36	43	8	5000	100	0,005	03-823KOP
831 KOP	3	45	20	23,82	88	36	43	8	5000	150	0,005	03-831KOP
833 KOP	3	60	24	23,82	103	46	50	10	4300	300	0,005	03-833KOP
841 KOP	4	60	24	31,26	105	46	50	10	4300	400	0,005	03-841KOP
843 KOP	4	76	32	31,26	126	60	58	12	3200	600	0,005	03-843KOP
851 KOP	5	78	32	44,39	128	60	58	12	3200	1200	0,005	03-851KOP
853 KOP	5	96	42	44,39	153	71	72	16	2600	1400	0,007	03-853KOP
863 KOP	6	110	52	63,34	174	84	79	20	2000	2500	0,01	03-863KOP

Serie 805 Series 805

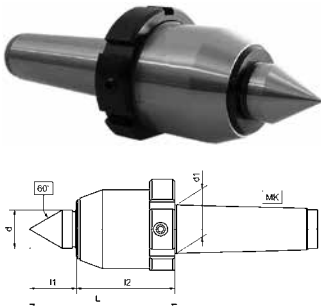

Mitlaufende Hochleistungs-Drehbankspitze High performance revolving tailstock centre

- speziell für NC-Drehmaschinen mit Abdrückmutter
- ganz gehärtet und geschliffen
- Körner schaftgelagert in Präzisions-Nadellager
- für hohe Drehzahlen bei optimalem Rundlauf
- Dauerschmierung
- mit Zusatzdichtung auch für Schleifmaschinen geeignet
- especially developed for use on NC machines with draw-off nut
- completely hardened and ground
- centre tip supported by needle bearings for high speeds with optimum concentricity
- permanent lubrication
- with additional sealing also suitable for grinding machines

Typ / Type	MK / MT	Ø mm	d mm	L mm	l1 mm	l2 mm	Drehzahl / Speed max.	Werkst. / Work piece max. kg	Rundlaufgenauigkeit / Run-out max. mm	G	Art.-Nr. / Order no.
835	3	52	25	92	30	56	12000	300	0,003	M 54 x 1,5	03-835
845	4	60	28	105	35	63	10000	600	0,003	M 62 x 1,5	03-845
855	5	72	35	135	43	82	8000	1200	0,003	M 74 x 1,5	03-855
865	6	83	44	148	50	88	5000	2500	0,007	M 85 x 1,5	03-865

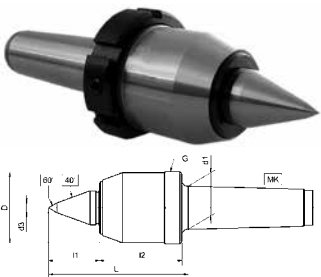

Mitlaufende Hochleistungs-Drehbankspitze KOP High performance revolving tailstock centre, extended

- wie Serie 805, aber mit verlängerter Spitze 30° / 60°
- as series 805, but with extended tip 30° / 60°

Typ / Type	MK / MT	Ø mm	d mm	L mm	l1 mm	l2 mm	d3 mm	Drehzahl / Speed max.	Werkst. / Work piece max. kg	Rundlaufgenauigkeit / Run-out max. mm	G	Art.-Nr. / Order no.
835 KOP	3	52	25	102	40	56	8	12000	200	0,003	M 54 x 1,5	03-835KOP
845 KOP	4	60	28	115	45	63	8	10000	400	0,003	M 62 x 1,5	03-845KOP
855 KOP	5	72	35	145	53	82	10	8000	800	0,003	M 74 x 1,5	03-855KOP
865 KOP	6	83	44	165	67	88	14	5000	1700	0,007	M 85 x 1,5	03-865KOP

Serie 1605 Series 1605

Mitlaufende Hochleistungs-Drehbankspitze Heavy-duty NC revolving tailstock centre

**NEU
NEW** !



- mit Abdrückmutter
- Erhältlich in 2 Varianten:
Standard oder mit Hartmetalleinsatz
- with draw-off nut
- available in 2 versions:
standard or with carbide tip

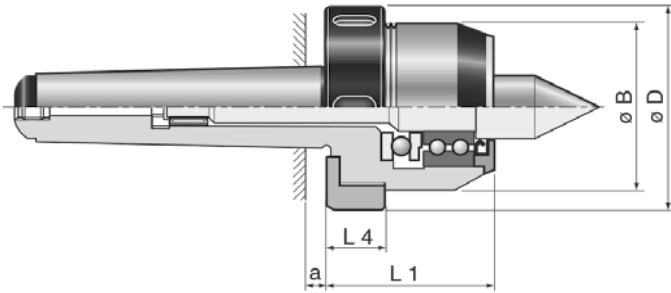

MK / MT	D mm	B mm	L1 mm	L4 mm	a mm	Drehzahl / Speed max.	Rundlaufgenauigkeit / Run-out max. mm	kg
3	69	55	49	22	5	7000	0,005	1,1
4	74	61	57	24	6,5	5500	0,005	1,9
5	92	80	65	24	6,5	4500	0,005	3,9
6	104	93	75	27	8	3200	0,008	8,8

Standard Standard

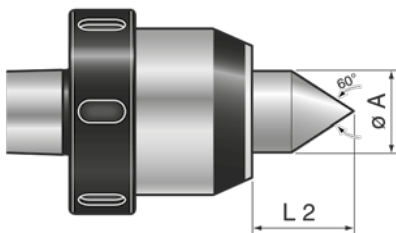

MK / MT	A mm	L2 mm	Art.-Nr. / Order no.
3	22	28	● 03-1603
4	29	40	● 03-1604
5	38	48	● 03-1605
6	42	55	● 03-1606

Mit Hartmetallspitze Full carbide tip

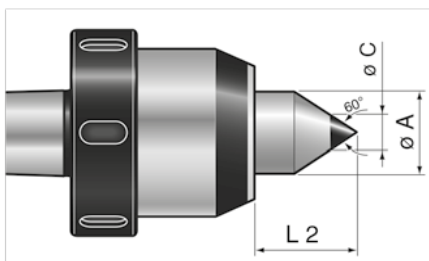

MK / MT	A mm	C mm	L2 mm	Art.-Nr. / Order no.
3	22	10	28	● 03-1603HM
4	29	12	40	● 03-1604HM
5	38	18	48	● 03-1605HM
6	42	20	55	● 03-1606HM

Serie 900 Series 900

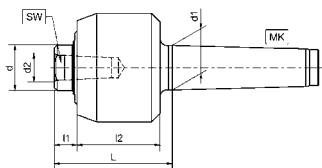

Mitlaufende Präzisions-Drehbankspitze für Wechseleinsätze Precision revolving tailstock centre for interchangeable inserts

- gleiche Konstruktion wie Reihe 800, jedoch für auswechselbare Einsätze (siehe Seiten 114 - 116)
- Lieferung ohne Einsätze
- komplette Sätze siehe Seite 116
- same construction as series 800, but for interchangeable inserts (see pages 114 - 116)
- delivered without inserts
- complete boxed sets see page 116

MK / MT	Typ / Type	Ø mm	d mm	d1 mm	d2 mm	L mm	l1 mm	l2 mm	SW	Drehzahl / Speed max.	Werkst. / Work piece max. kg	Rundlaufgenauigkeit / Run-out max. mm	Art.-Nr. / Order no.
2	923	45	20	17,98	12	59	10	43	17	5000	50	0,005	03-923
3	933	60	24	23,82	14	68	11	50	19	4300	200	0,005	03-933
4	943	76	32	31,26	18	79	13	58	27	3200	300	0,007	03-943
5	953	96	42	44,39	24	98	14	72	36	2600	800	0,01	03-953

Auswechselbare Einsätze für Serie 900 + 905 Interchangeable inserts for series 900 + 905

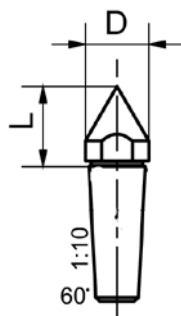

Kegelgröße / Taper ratio 1:10

Spitzkörner Pointed centre

Zu Typ / For type	D mm	L mm	Art.-Nr. / Order no.
923 / 935	14	20	03-923/1
933 / 945	16	21	03-933/1
943 / 955	22	27	03-943/1
953 / 965	28	34	03-953/1

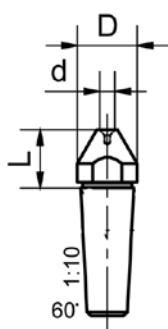

Kegelgröße / Taper ratio 1:10

Hohlkörner Hollow centre

Zu Typ / For type	D mm	d mm	L mm	Art.-Nr. / Order no.
923 / 935	14	4	15	03-923/2
933 / 945	16	4	17	03-933/2
943 / 955	22	5	21	03-943/2
953 / 965	28	6	27	03-953/2

Auswechselbare Einsätze für Serie 900 + 905

Interchangeable inserts for series 900 + 905

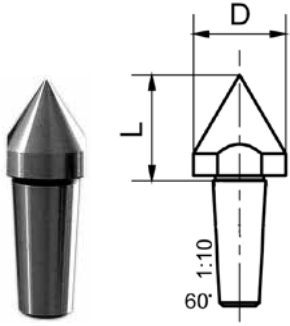

Kegelgöbe / Taper ratio 1:10

Großer Spitzkörper

Large pointed centre

Zu Typ / For type	D mm	L mm	Art.-Nr. / Order no.
923 / 935	17	23	● 03-923/3
933 / 945	25	31	● 03-933/3
943 / 955	32	40	● 03-943/3
953 / 965	38	45	● 03-953/3

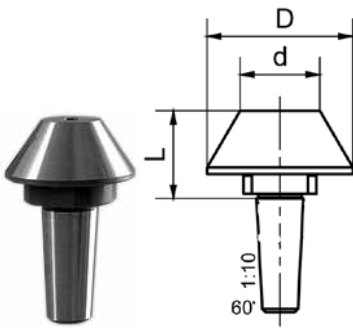

Kegelgöbe / Taper ratio 1:10

Kegel

Taper

Zu Typ / For type	D mm	d mm	L mm	Art.-Nr. / Order no.
923 / 935	28	13	33	● 03-923/4
933 / 945	44	24	28	● 03-933/4
943 / 955	55	30	34	● 03-943/4
953 / 965	68	36	41	● 03-953/4

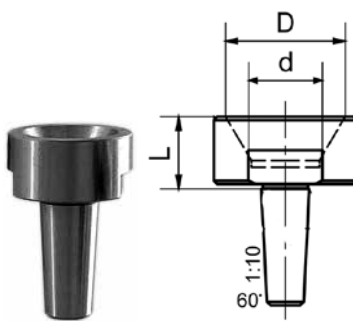

Kegelgöbe / Taper ratio 1:10

Hohlkegel

Female taper

Zu Typ / For type	D mm	d mm	L mm	Art.-Nr. / Order no.
923 / 935	20	10	17	● 03-923/5
933 / 945	35	20	23	● 03-933/5
943 / 955	42	25	28	● 03-943/5
953 / 965	60	37	35	● 03-953/5

Auswechselbare Einsätze für Serie 900 + 905 Interchangeable inserts for series 900 + 905

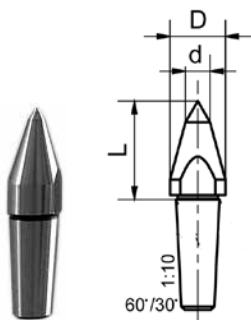

Kegeelgröße / Taper ratio 1:10

Kopierkörner Copying centre

Zu Typ / For type	D mm	d mm	L mm	Art.-Nr. / Order no.
923 / 935	14	4	32	● 03-923/6
933 / 945	18	6	35	● 03-933/6
943 / 955	22	8	43	● 03-943/6
953 / 965	28	10	52	● 03-953/6



Satz im Kasten Set in a box

Typ / Type	MK / MT	Art.-Nr. / Order no.
923	2	● 03-923K
933	3	● 03-933K
943	4	● 03-943K
953	5	● 03-953K

Serie 400 Series 400

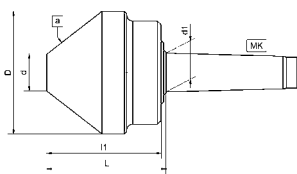

Mitlaufende Präzisions-Zentrierkegel Precision revolving tube centre

- zur Bearbeitung von Rohren und anderen Hohlkörpern
 - ganzes Werkzeug gehärtet und fein geschliffen
 - stabile Konstruktion
 - wartungsfreie Dauerschmierung
 - abgedichtet
 - auch für Schleifarbeiten geeignet
- for machining of tubes and other hollow objects
 - completely hardened and fine-ground
 - time-tested and sturdy design
 - maintenance-free permanent lubrication
 - sealed
 - also suitable for grinding operations

Typ / Type	MK / MT	D mm	d mm	d1 mm	L mm	l1 mm	α	Drehzahl / Speed max.	Werkst. / Work piece max. kg	Rundlauf- genauigkeit / Run-out max. mm	kg	Art.-Nr. / Order no.
421	2	60	20	17,78	73	66	60°	4000	200	0,005	1	● 03-421
431	3	80	30	23,82	86	78	60°	3500	450	0,005	2	● 03-431
432	3	100	30	23,82	100	92	75°	3000	400	0,005	4	● 03-432
441	4	100	30	31,26	101	92	75°	3000	650	0,005	4	● 03-441
442	4	125	50	31,26	91	82	75°	3000	650	0,007	5	● 03-442
451	5	125	50	44,39	92	82	75°	3000	1800	0,007	6	● 03-451
452	5	150	50	44,39	112	102	75°	2800	1900	0,007	9	● 03-452
461	6	150	50	63,34	112	102	75°	2800	2800	0,01	12	● 03-461
453	5	200	50	44,39	136	126	75°	1800	2000	0,01	15	● 03-453
462	6	200	50	63,34	136	126	75°	1800	2800	0,01	18	● 03-462

Mitlaufende Drehbankspitzen Revolving tailstock centres

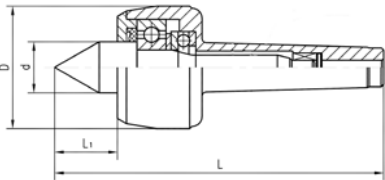

Mitlaufende Drehbankspitzen Revolving tailstock centre

MK / MT	D mm	L mm	L1 mm	d mm	Winkel / Angle	Drehzahl / Speed max.	Werkst. / Work piece max. kg	Art.-Nr. / Order no.
1	36	114	17	15	60°	7000	100	13-MLK-01
2	45	129	24	20	60°	7000	200	13-MLK-02
3	60	160,5	31	25	60°	5000	500	13-MLK-03
4	70	205	41	32	60°	3800	800	13-MLK-04
5	90	258,5	50,5	40	60°	3000	2000	13-MLK-05
6	105	334	57,5	50	60°	2600	3500	13-MLK-06

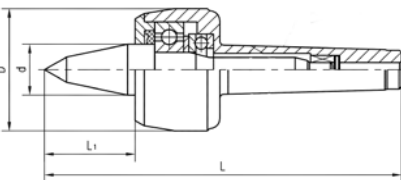

Mitlaufende Drehbankspitzen Revolving tailstock centre

- mit verlängerter Spitze 30° / 60°

- with extended tip 30° / 60°

MK / MT	D mm	L mm	L1 mm	d mm	Winkel / Angle	Drehzahl / Speed max.	Werkst. / Work piece max. kg	Art.-Nr. / Order no.
2	45	139	34	20	30°/60°	7000	140	13-MLK-02KOP
3	60	176,5	47	25	30°/60°	5000	400	13-MLK-03KOP
4	70	217	53	32	30°/60°	3800	500	13-MLK-04KOP
5	90	273	65	40	30°/60°	3000	1200	13-MLK-05KOP
6	105	354,5	78	50	30°/60°	2600	2500	13-MLK-06KOP

Mitlaufender Zentrierkegel Revolving tube centres

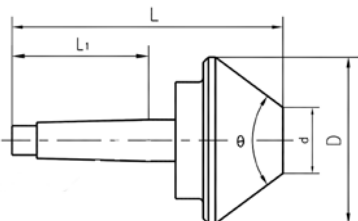

Mitlaufender Zentrierkegel Revolving tube centre

- gehärtet und geschliffen

- hardened and ground

MK / MT	D mm	d mm	L mm	L1 mm	Winkel / Angle	Drehzahl / Speed max.	Werkst. / Work piece max. kg	Art.-Nr. / Order no.
2	60	20	132	64	60°	4000	200	13-MLZK-2/60
3	100	30	170	81	60°	3000	600	13-MLZK-3/100
4	160	40	232	102,5	60°	1900	800	13-MLZK-4/160
5	200	40	252	129,5	75°	1500	1600	13-MLZK-5/200
5	250	57	281	129,5	75°	1300	1800	13-MLZK-5/250
6	250	57	355	182	75°	1200	2000	13-MLZK-6/250

Typ DA, mit Druckanzeige und großem Federweg
Type DA, with pressure indication and long travel stroke



Anwendungsbereich:

Die Druckanzeige durch Farbringe ermöglicht eine schnelle Einstellung und Überwachung des optimalen Anstell-druckes. Bei fester Positionierung werden Längtoleranzen und unterschiedliche Zentrierbohrungen durch den Federweg kompensiert. Leichte Werkstücke können entsprechend fein gespannt werden.

Application:

A pressure indicator with different color bands permits rapid settings and monitoring of the optimum pressure. Length tolerances and different centre bores are compensated through a travel stroke at fixed positions. Thus light work pieces can be clamped very carefully.

Federkraft für allgemeines Drehen
Spring load for regular lathe

Ausführung / Model	Diagramm / Diagram
MK / MT 2	1
MK / MT 3	2
MK / MT 4	3
MK / MT 5	4
Zyl. / cyl. Ø20 x 40	1
Zyl. / cyl. Ø25 x 50	2
Zyl. / cyl. Ø1" x 2"	2
Zyl. / cyl. Ø32 x 63	3
VDI 20	1
VDI 30	2
VDI 40	3
VDI 50	4

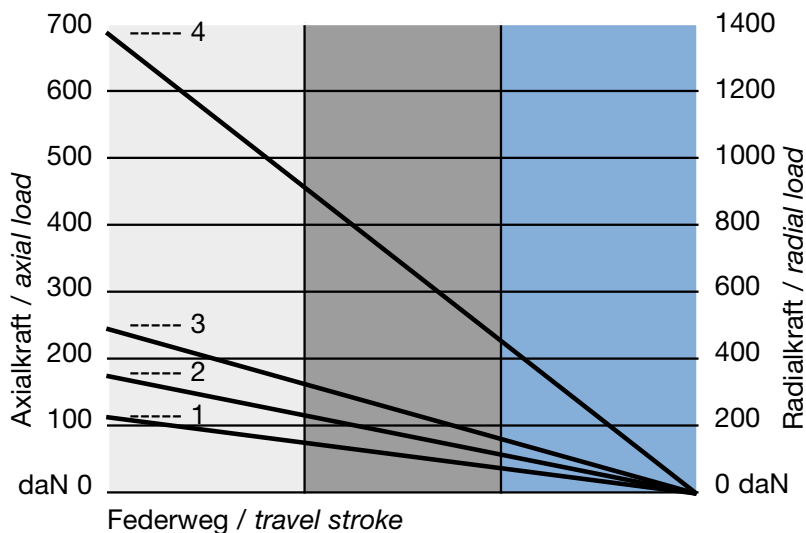

Typ DA-N, normale Spitze, allgemeines Drehen
Type DA-N, regular tip, regular turning

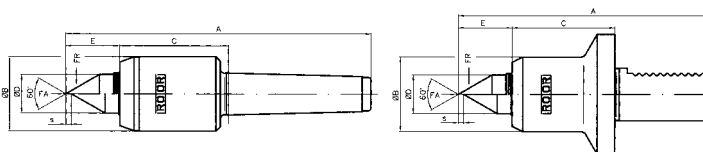

Ausführung / Model	FA daN	FR daN	A mm	B mm	C mm	D mm	E mm	s mm	Werkstück / Work piece max. kg	Drehzahl / Speed max.	Art.-Nr. / Order no.
MK / MT 2	11-110	24-240	136	34	53	14	19	2,7	190	7000	03-0241
MK / MT 3	20-200	40-420	173	42	62	22	31	3	440	5800	03-0341
MK / MT 4	23-230	50-500	209	53	72	28	33	4,3	900	4800	03-0441
MK / MT 5	80-800	150-1500	259	64	88	38	42	5,2	1850	4000	03-0541
Zyl. / cyl. Ø25 x 50	20-200	40-420	139	42	58	22	31	3	190	5800	03-2551
Zyl. / cyl. Ø1" x 2"	20-190	40-420	139	42	58	22	31	3	440	5800	03-0151
Zyl. / cyl. Ø32 x 63	23-230	50-500	165	53	68	28	33	4,3	900	4800	03-3251
VDI 20	11-110	24-240	108	34	48	14	19	2,7	190	7000	03-2061
VDI 30	20-200	40-420	144	42	58	22	31	3	440	5800	03-3061
VDI 40	23-230	50-500	165	53	68	28	33	4,3	900	4800	03-4061
VDI 50	80-800	150-1500	201	64	81	38	42	5,2	1850	4000	03-5061

Typ DA-V, verlängerte Spitze, allgemeines Drehen
Type DA-V, extended tip, regular turning

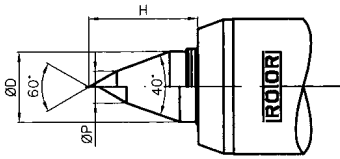

Ausführung / Model	D mm	H mm	P mm	Art.-Nr. / Order no.
MK / MT 2	15	22	8	○ 03-0242
MK / MT 3	22	35	10	○ 03-0342
MK / MT 4	28	41	14	○ 03-0442
MK / MT 5	38	51	15	○ 03-0542
Zyl. / cyl. Ø25 x 50	22	35	10	○ 03-2552
Zyl. / cyl. Ø1" x 2"	22	35	10	○ 03-0152
Zyl. / cyl. Ø32 x 63	28	41	14	○ 03-3252
VDI 20	14	22	8	○ 03-2062
VDI 30	22	35	10	○ 03-3062
VDI 40	28	41	14	○ 03-4062
VDI 50	38	51	15	○ 03-5062

Typ DA-L, schlanke Spitze, allgemeines Drehen
Type DA-L, slim tip, regular turning

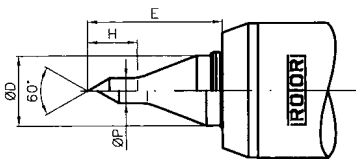

Ausführung / Model	D mm	E mm	H mm	P mm	Art.-Nr. / Order no.
MK / MT 2	14	28	12	5,8	○ 03-0248
MK / MT 3	22	43	16	7,8	○ 03-0348
MK / MT 4	28	51	19	9,8	○ 03-0448
MK / MT 5	38	62	22	11,8	○ 03-0548
Zyl. / cyl. Ø25 x 50	22	43	16	7,8	○ 03-2558
Zyl. / cyl. Ø1" x 2"	22	43	16	7,8	○ 03-0158
Zyl. / cyl. Ø32 x 63	28	51	19	9,8	○ 03-3258
VDI 20	14	28	12	5,8	○ 03-2068
VDI 30	22	43	16	7,8	○ 03-3068
VDI 40	28	51	19	9,8	○ 03-4068
VDI 50	38	62	22	11,8	○ 03-5068

Typ E-B, Vollkegel 60°
Type E-B, pipe nose 60°

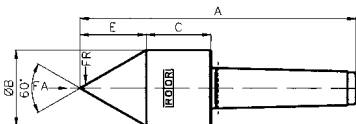

Ausf. / Model	MK / MT	A mm	B mm	C mm	E mm	Werkst. / Work pc. max. kg	FR max. daN	FA max. daN	Rund- laufabw. / Max. runout	Dreh- zahl / Speed max.	Art.-Nr. / Order no.
ST	2	132	38	30	33	180	90	90	0,002	13500	○ 03-2110
SU	2	143	45	35	39	260	130	115	0,002	11000	○ 03-2210
ST	3	160	45	35	39	260	130	115	0,002	11000	○ 03-3110
SU	3	184	55	50	48	440	220	260	0,002	8500	○ 03-3210
ST	4	206	55	50	48	440	220	260	0,002	8500	○ 03-4110
SU	4	255	70	57	61	670	335	440	0,002	6700	○ 03-4210
ST	5	253	70	57	61	670	335	440	0,002	6700	○ 03-5110
SU	5	275	80	70	69	950	475	925	0,004	5300	○ 03-5210
ST	6	329	80	70	69	950	475	925	0,004	5300	○ 03-6110

Typ N, normale Spitze für Schwerbearbeitung
Type N, regular tip for heavy-duty operations

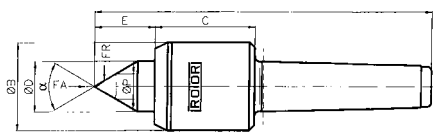

Anwendungsbereich:
Bewährtes Spitzenprogramm für CNC-gesteuerte und konventionelle Dreh- und Schleifmaschinen. Mit Überdrucksicherung durch Tellerfeder.

Application:
Reliable top quality product for CNC and conventional lathes and grinding machines. With over-pressure security through disc spring.

Ausführung:

- ST (Standard) für den Normaleinsatz
- SU (Super) für höchste Belastung und niedrige Drehzahlen

Models:

- ST (standard) for normal loads
- SU (super) for heavy-duty loads and low turning rates

MK / MT	Ausführung / Model	A mm	B mm	C mm	D mm	E mm	Winkel / Angle	Werkstück / Work piece max. kg	FR max. daN	FA max. daN	Drehzahl / Speed max.	Art.-Nr. / Order no.
3	ST	163	42	48	24	29	60°	510	255	700	5800	03-0311
3	SU	171	53	53	30	33	60°	700	350	1100	4800	03-0321
4	ST	194	53	53	30	33	60°	1100	550	1100	4800	03-0411
4	SU	211	64	57	40	45	60°	1800	900	1800	4000	03-0421
5	ST	239	64	57	40	45	60°	2100	1050	1800	4000	03-0511
5	SU	265	86	73	50	56	60°	3000	1500	3000	2800	03-0521
6	ST	318	86	73	50	56	60°	4000	2000	3000	2800	03-0611
6	SU	378	126	125	60	65	60°	6000	3000	7000	1500	03-0621
7	SU	483	144	140	80	79	60°	14000	7000	10000	1200	03-0721
metr.80	ST	395	126	125	60	65	60°	6000	3000	7000	1500	03-8011
metr.80	SU	432	144	148	80	79	60°	14000	7000	10000	1200	03-8021
metr.100	ST	445	144	124	80	79	60°	14000	7000	10000	1200	03-1011

Typ L, schlanke Spitze
Type L, slim tip

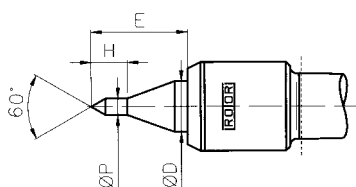

Anwendungsbereich:
Bewährtes Spitzenprogramm für CNC-gesteuerte und konventionelle Dreh- und Schleifmaschinen. Mit Überdrucksicherung durch Tellerfeder.

Application:
Reliable top quality product for CNC and conventional lathes and grinding machines. With over-pressure security through disc spring.

Ausführung:

- SM (small) kleines Gehäuse, für leichte Arbeiten und hohe Drehzahlen
- ST (Standard) für den Normaleinsatz

Models:

- SM (small) small body, for light pieces and higher turning rates
- ST (standard) for normal loads

MK / MT	Ausführung / Model	D mm	E mm	H mm	P mm	Werkstück / Work piece max. kg	Drehzahl / Speed max.	Art.-Nr. / Order no.
2	ST	16	29	12	2,8	100	7000	03-0218
3	SM	16	29	12	5,8	100	7000	03-0308
3	ST	24	42	16	7,8	200	5800	03-0318
4	SM	24	42	16	7,8	200	5800	03-0408
4	ST	30	51	19	9,8	350	4800	03-0418
5	SM	30	51	19	9,8	350	4800	03-0508
5	ST	40	65	22	11,8	540	4000	03-0518

Feste Zentrierspitzen Serie 500

Fixed centres series 500

Feststehende Präzisions-Zentrierspitzen nach DIN 806+807

Fixed centres according to DIN 806+807

- ganz gehärtet und geschliffen
- completely hardened and ground

Typ 501 DIN 806 WS

Type 501 DIN 806 WS



Standard
Standard

Typ / Type	MK / MT	D mm	L mm	Winkel / Angle	Art.-Nr. / Order no.
511	1	12,2	80	60°	● 03-511
521	2	18	100	60°	● 03-521
531	3	24,1	125	60°	● 03-531
541	4	31,6	160	60°	● 03-541
551	5	44,7	200	60°	● 03-551
561	6	63,8	270	60°	● 03-561
571	7	83,5	360	60°	○ 03-571

Typ 503 DIN 806 E

Type 503 DIN 806 E

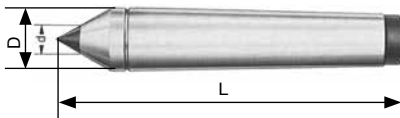

Hartmetalleinsatz
Full carbide tip

Typ / Type	MK / MT	D mm	L mm	Winkel / Angle	d mm	Art.-Nr. / Order no.
513	1	12,2	80	60°	7	● 03-513
523	2	18	100	60°	7	● 03-523
533	3	24,1	125	60°	11	● 03-533
543	4	31,6	160	60°	14	● 03-543
553	5	44,7	200	60°	18	● 03-553
563	6	63,8	270	60°	18	● 03-563

Typ 504 DIN 806 HE

Type 504 DIN 806 HE

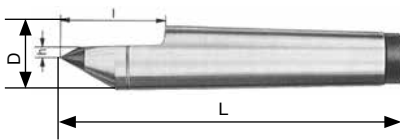

Hartmetalleinsatz mit halber Spitze
Half carbide tip

Typ / Type	MK / MT	D mm	L mm	Winkel / Angle	d mm	h mm	l mm	Art.-Nr. / Order no.
514	1	12,2	80	60°	7	1,5	22	● 03-514
524	2	18	100	60°	7	2	30	● 03-524
534	3	24,1	125	60°	11	3	38	● 03-534
544	4	31,6	160	60°	14	5	50	● 03-544
554	5	44,7	200	60°	18	7	63	● 03-554
564	6	63,8	270	60°	18	10	79	● 03-564

Typ 504 DIN 806 HE - verlängert

Type 504 DIN 806 HE - extended

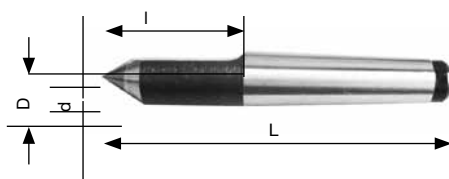

Hartmetalleinsatz mit verlängerter halber Spitze
Extended half carbide tip

Typ / Type	MK / MT	D mm	L mm	Winkel / Angle	d mm	l mm	Art.-Nr. / Order no.
524VL	2	18	135	60°	11	65	● 03-524VL
534VL	3	24,1	150	60°	14	63	● 03-534VL
544VL	4	31,6	180	60°	18	70	● 03-544VL

Serie 500 Series 500

Typ 505 DIN 807 WS Type 505 DIN 807 WS



Mit Abdrückmutter
With draw-off nut

Typ / Type	MK / MT	D mm	L mm	Winkel / Angle	D1 mm	Art.-Nr. / Order no.
515	1	12,2	80	60°	M16x1,5	03-515
525	2	18	100	60°	M22x1,5	03-525
535	3	24,1	125	60°	M27x1,5	03-535
545	4	31,6	160	60°	M36x1,5	03-545
555	5	44,7	200	60°	M48x1,5	03-555
565	6	63,8	270	60°	M68x1,5	03-565

Typ 506 DIN 807 E Type 506 DIN 807 E



Hartmetalleinsatz mit Abdrückgewinde
Full carbide tip with thread

Typ / Type	MK / MT	D mm	L mm	Winkel / Angle	d mm	D1 mm	Art.-Nr. / Order no.
516	1	12,2	90	60°	7	M16x1,5	03-516
526	2	18	112	60°	7	M22x1,5	03-526
536	3	24,1	137	60°	11	M27x1,5	03-536
546	4	31,6	175	60°	14	M36x1,5	03-546
556	5	44,7	217	60°	18	M48x1,5	03-556
566	6	63,8	290	60°	18	M68x1,5	03-566

Typ 507 DIN 807 HE Type 507 DIN 807 HE

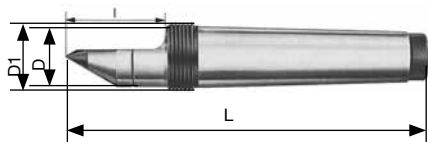

Hartmetalleinsatz, mit halber Spitze
mit Abdrückgewinde
Half carbide tip with thread

Typ / Type	MK / MT	D mm	L mm	Winkel / Angle	d mm	l mm	D1 mm	Art.-Nr. / Order no.
517	1	12,2	90	60°	7	22	M16x1,5	03-517
527	2	18	112	60°	7	30	M22x1,5	03-527
537	3	24,1	137	60°	11	38	M27x1,5	03-537
547	4	31,6	175	60°	14	50	M36x1,5	03-547
557	5	44,7	217	60°	18	63	M48x1,5	03-557
567	6	63,8	290	60°	18	79	M68x1,5	03-567

Typ 508 DIN 807 WS Type 508 DIN 807 WS



Verlängerte Spitze mit Abdrückmutter
Extended tip with draw-off nut

Typ / Type	MK / MT	D mm	L mm	Winkel / Angle	D1 mm	Art.-Nr. / Order no.
518	1	12,2	80	30°/60°	M16x1,5	03-518
528	2	18	118	30°/60°	M22x1,5	03-528
538	3	24,1	148	30°/60°	M27x1,5	03-538
548	4	31,6	186,5	30°/60°	M36x1,5	03-548
558	5	44,7	242	30°/60°	M48x1,5	03-558
568	6	63,8	330	30°/60°	M68x1,5	03-568

Passende Abdrückmuttern siehe Seite 123
Suitable draw-off nuts see page 123

Feste Zentrierkegel Fixed tube centre

Zentrierkegel, fest Fixed tube centre

- gehärtet und geschliffen
- Rundlaufgenauigkeit: 0,003 mm
- *hardened and ground*
- *max. runout: 0,003 mm*

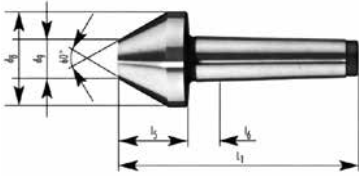

MK / MT	d8 mm	d9 mm	l5 mm	l6 mm	l7 mm	L1 mm	Art.-Nr. / Order no.
2	50	10	40	6	18	110	▶ 03-ZK-2-50
3	50	20	35	7	20	123	▶ 03-ZK-3-50
3	90	40	55	7	20	143	▶ 03-ZK-3-90
4	50	20	35	8,5	24,5	146	▶ 03-ZK-4-50
4	90	40	55	8,5	24,5	166	▶ 03-ZK-4-90
5	90	40	55	10,5	26,5	195	▶ 03-ZK-5-90
5	130	50	80	10,5	26,5	220	▶ 03-ZK-5-130

Zentrierkegel mit Abdrückgewinde, fest Fixed tube centre with draw-off thread

- Lieferung ohne Abdrückmutter
- gehärtet und geschliffen
- Rundlaufgenauigkeit: 0,003 mm
- *supplied without draw-off nut*
- *hardened and ground*
- *max. runout: 0,003 mm*

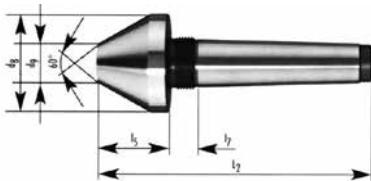

MK / MT	Gewinde / Thread mm	d8 mm	d9 mm	l5 mm	l6 mm	l7 mm	L2 mm	Art.-Nr. / Order no.
2	M22 x 1,5	50	10	40	6	18	122	▶ 03-ZKA-2-50
3	M27 x 1,5	50	20	35	7	20	136	▶ 03-ZKA-3-50
3	M27 x 1,5	90	40	55	7	20	156	▶ 03-ZKA-3-90
4	M36 x 1,5	50	20	35	8,5	24,5	162	▶ 03-ZKA-4-50
4	M36 x 1,5	90	40	55	8,5	24,5	182	▶ 03-ZKA-4-90
5	M48 x 1,5	90	40	55	10,5	26,5	211	▶ 03-ZKA-5-90
5	M48 x 1,5	130	50	80	10,5	26,5	236	▶ 03-ZKA-5-130

Abdrückmutter Draw-off nut



MK / MT	Gewinde / Thread mm	Art.-Nr. / Order no.
1	M16 x 1,5	● 03-ADM-1
2	M22 x 1,5	● 03-ADM-2
3	M27 x 1,5	● 03-ADM-3
4	M36 x 1,5	● 03-ADM-4
5	M48 x 1,5	● 03-ADM-5
6	M68 x 1,5	● 03-ADM-6

Stirnmitnehmer, hydraulisch Hydraulic face drivers

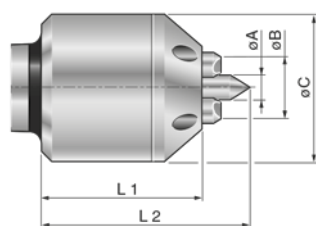

Lieferumfang:
Stirnmitnehmer, 1 Satz Mitnehmerbolzen S1,
1 Stück Zentrierspitze S4

Scope of supply:
Hydraulic face driver, 1 set inserts S1,
1 piece centre S4

Typ A (17-25 mm) Type A (17-25 mm)

Art.-Nr. /
Order no.

03-EA-S?

Beispiel / Ordering example
= 03-EA-S1

MK / MT	Ø Min. mm	Ø Max. mm	Ø A mm	Ø B mm	Ø C mm	L1 mm	L2 mm	kg	Art.-Nr. / Order no.
3	12	25	8	20	48	52	67	0,9	03-SMN-3/25
4	12	25	8	20	48	52	67	1,2	03-SMN-4/25



5

Typ B (30-47 mm) Type B (30-47 mm)

Art.-Nr. /
Order no.

03-EB-S?

Beispiel / Ordering example
= 03-EB-S1

MK / MT	Ø Min. mm	Ø Max. mm	Ø A mm	Ø B mm	Ø C mm	L1 mm	L2 mm	kg	Art.-Nr. / Order no.
3	30	47	12	30	62	64	86	1,5	03-SMN-3/47
4	30	47	12	30	62	64	86	2,7	03-SMN-4/47
5	30	47	12	30	62	64	86	3,9	03-SMN-5/47



Typ C (40-70 mm) Type C (40-70 mm)

Art.-Nr. /
Order no.

03-EC-S?

Beispiel / Ordering example
= 03-EC-S1

MK / MT	Ø Min. mm	Ø Max. mm	Ø A mm	Ø B mm	Ø C mm	L1 mm	L2 mm	kg	Art.-Nr. / Order no.
4	40	70	18	41	87	95	125	4,3	03-SMN-4/70
5	40	70	18	41	87	95	125	5,3	03-SMN-5/70
6	40	70	18	41	87	95	125	7,8	03-SMN-6/70

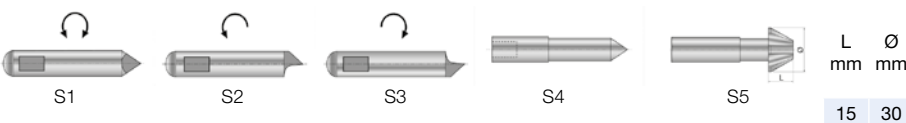

Typ D (57-90 mm) Type D (57-90 mm)

Art.-Nr. /
Order no.

03-ED-S?

Beispiel / Ordering example
= 03-ED-S1

MK / MT	Ø Min. mm	Ø Max. mm	Ø A mm	Ø B mm	Ø C mm	L1 mm	L2 mm	kg	Art.-Nr. / Order no.
4	57	90	23	57	109	100	140	7,0	03-SMN-4/90
5	57	90	23	57	109	100	140	8,2	03-SMN-5/90
6	57	90	23	57	109	100	140	9,5	03-SMN-6/90

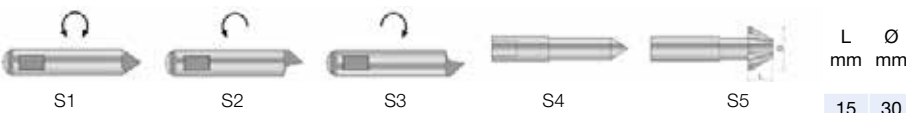

Kegelhülsen Conic bushes

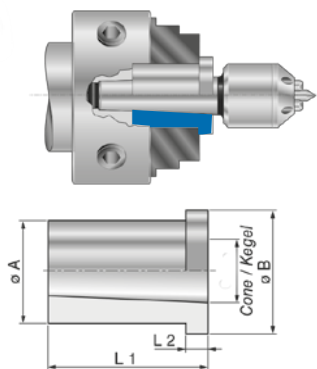

Kegelhülsen, zylindrisch mit Innenkegel (MK) Conic bushes, cylindrical with internal taper (MT)

MK / MT	L1 mm	L2 mm	$\varnothing A$ mm	$\varnothing B$ mm	kg	Art.-Nr. / Order no.
3	65	8	35	44	0,3	03-KH-3
4	70	8	42	49	0,45	03-KH-4
5	80	10	54	59	0,6	03-KH-5
6	85	10	75	84	0,75	03-KH-6

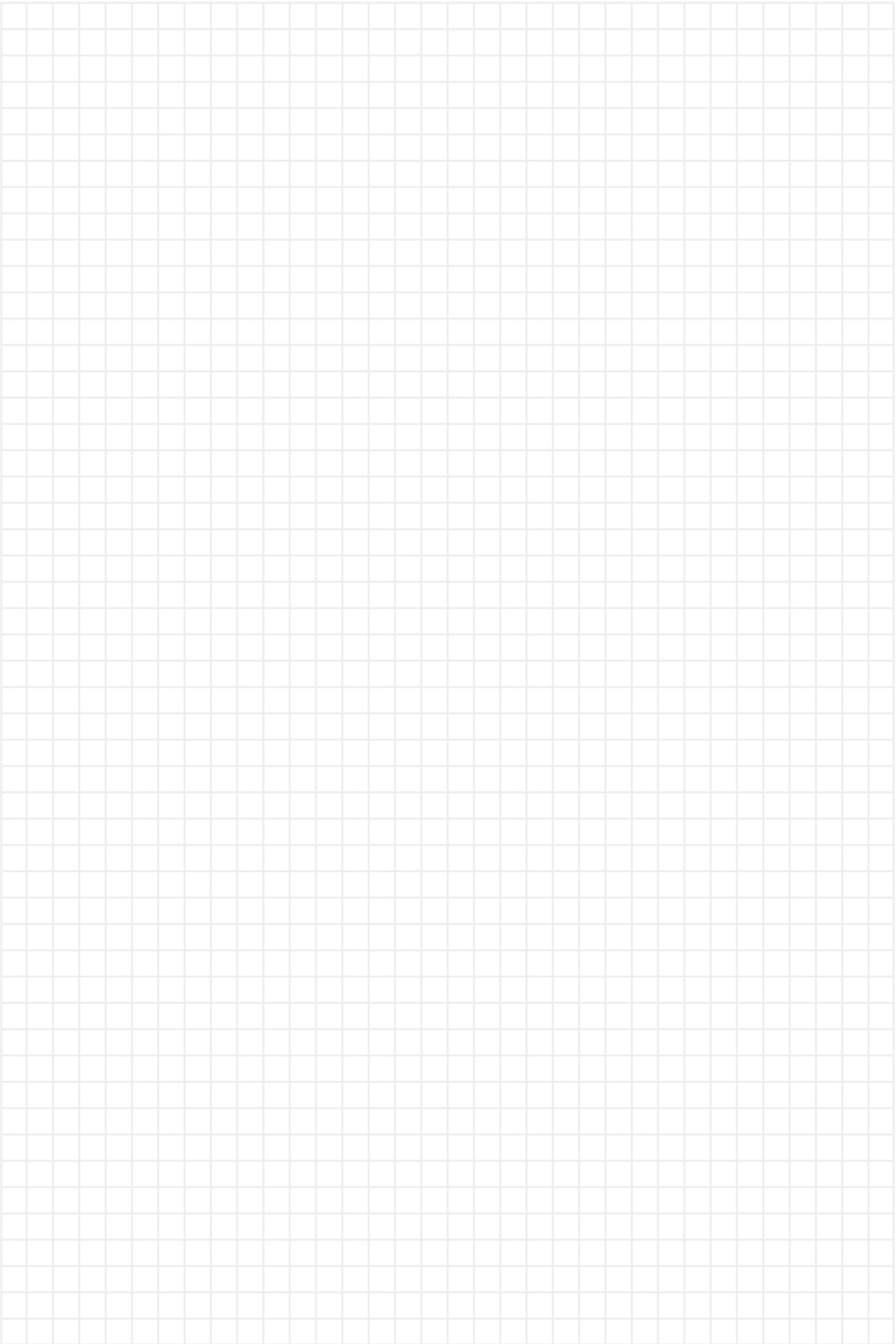

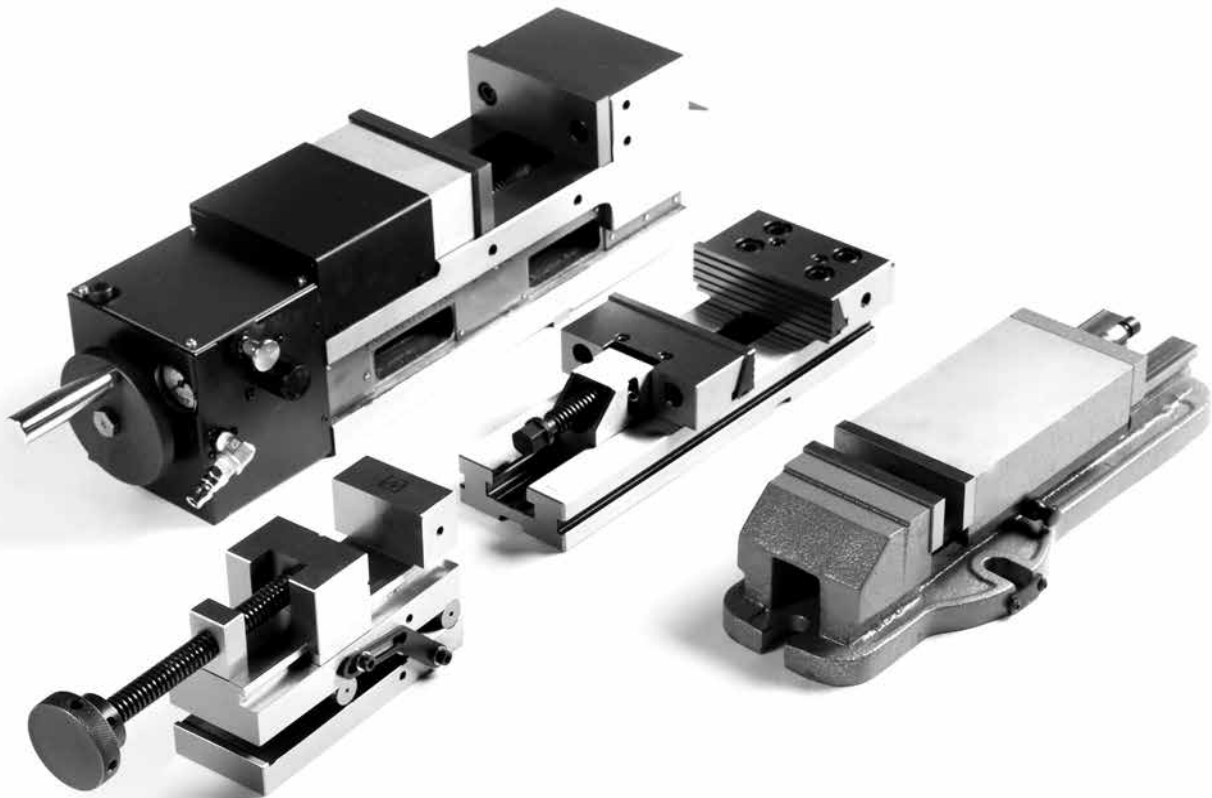

■ Inhalt:

- | Maschinenschraubstöcke Typ CMC
- | Doppelspanner
- | Pneumatikspanner
- | Mehrfach-Spanneinrichtung
- | NC-Spanner
- | Mechanische und hydraulische Maschinenschraubstöcke
- | Fräsmaschinenschraubstöcke
- | 3-Achsen-Schraubstock
- | Bohrmaschinenschraubstöcke
- | Werkbankschraubstöcke
- | Zentrischspanner
- | **5-Achsen-Zentrischspanner**
- | Schleifschraubstöcke
- | Sinus-Schraubstöcke
- | Erodierschraubstöcke, rostfrei
- | Präzisions-Schraubstöcke **CARMINATI MORSE**
- | Universal-Werkstückanschläge
- | Universal Aufsatzprismenbacken

■ Content:

- | *Precision machine vices type CMC*
- | *Double vices*
- | *Pneumatic vices*
- | *Multiflex vices*
- | *NC-vices*
- | *Mechanical and hydraulical machine vices*
- | *Milling machine vices*
- | *3-axis machine vices*
- | *Drilling machine vices*
- | *Bench vices*
- | *Self-centering vices*
- | **5-axes self-centering vices**
- | *Tool maker vices*
- | *Since vices*
- | *Erosion vices, non-corrosive*
- | *Precision vices* **CARMINATI MORSE**
- | *Stop-dogs*
- | *Universal prism jaws*

Maschinenschraubstöcke Typ CMC

Precision machine vices type CMC

Präzisions-Maschinenschraubstock Typ CMC

Precision machine vice type CMC

- Führungsflächen gehärtet
 - mit Niederzugeffekt
 - modulares System
 - Parallelität < 0,005 / 100 mm
 - Rechtwinkligkeit < 0,02 / 50 mm
 - Wiederholgenauigkeit < 0,02 mm
 - feste Backe um 180° drehbar, Rückseite mit Spannstufe
- hardened slideways
 - with pull-down mechanism
 - modular system
 - parallelism < 0,005 / 100 mm
 - perpendicularity < 0,02 / 50 mm
 - repeatability < 0,02 mm
 - fixed jaw rotatable by 180°, reverse with step

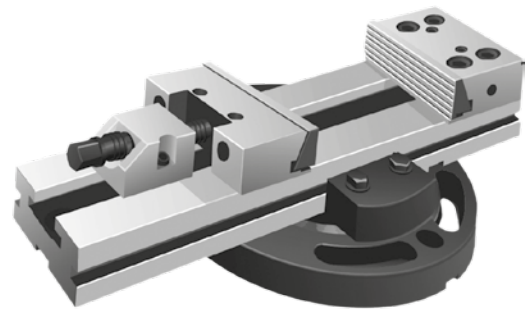
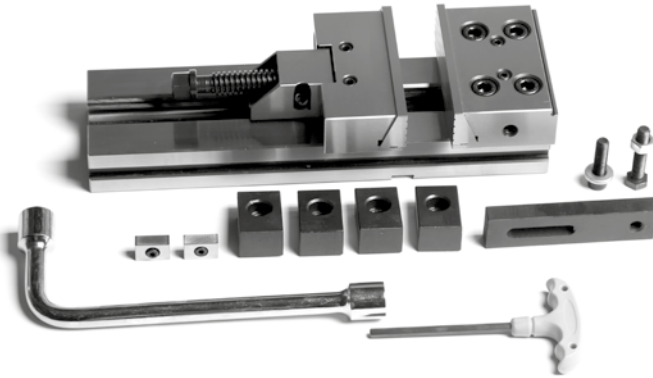

Drehplatte optional / Swivel plate optional

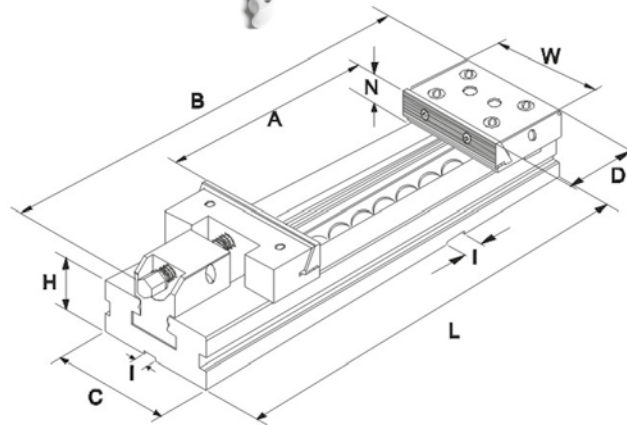

W mm	A mm	L mm	B mm	C mm	D mm	H mm	I mm	N mm	Max. Anz. moment / Max. torque Nm	Max. Spann- kraft / Clamping force daN	kg	Art.-Nr. / Order no.
100	100	270	320	75	77,9	35	16	30	30	3000	7	ZE-CMC-100/100
125	150	345	410	95	77,9	40	16	40	40	3000	13	ZE-CMC-125/150
150	200	420	500	125	89,4	50	16	50	60	5000	26	ZE-CMC-150/200
150	300	520	600	125	89,4	50	16	50	60	5000	29	ZE-CMC-150/300
175	200	455	530	145	96,8	58	16	60	60	6000	37	ZE-CMC-175/200
175	300	555	630	145	96,8	58	16	60	60	6000	42	ZE-CMC-175/300
175	400	655	730	145	96,8	58	16	60	60	6000	47	ZE-CMC-175/400
200	200	495	580	170	113	70	16	65	80	10000	64	ZE-CMC-200/200
200	300	595	680	170	113	70	16	65	80	10000	69	ZE-CMC-200/300
200	400	695	780	170	113	70	16	65	80	10000	74	ZE-CMC-200/400
200	500	795	880	170	113	70	16	65	80	10000	84	ZE-CMC-200/500
300	300	635	730	195	120	78	16	80	80	10000	105	ZE-CMC-300/300
300	400	735	830	195	120	78	16	80	80	10000	115	ZE-CMC-300/400

Inkl. Spannpratzen, Passsteine, Schlüssel, Handkurbel und Werkstückanschlag
Incl. brackets, T-nuts, wrench, crank and work piece stop

Geteilte Schraubstöcke Typ CMC

Modular vices type CMC

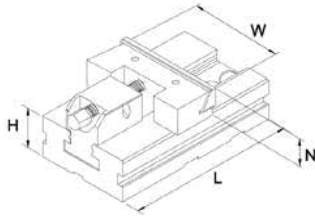
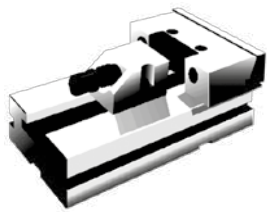

Bewegliches Element Typ CMC

Movable jaw section type CMC

- speziell zum Spannen übergroßer Werkstücke
- vielseitige Spannmöglichkeiten
- for clamping oversized work pieces
- various clamping possibilities

W mm	N mm	L mm	H mm	kg	Art.-Nr. / Order no.
100	30	140	35	4	● ZE-GS-B100
125	40	160	40	6	● ZE-GS-B125
150	50	230	50	14	● ZE-GS-B150
175	60	240	58	21	● ZE-GS-B175
200	65	300	70	35	● ZE-GS-B200
300	80	350	78	60	○ ZE-GS-B300

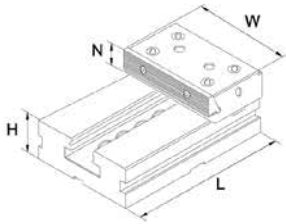

Festes Element Typ CMC

Fixed jaw section type CMC

W mm	N mm	L mm	H mm	kg	Art.-Nr. / Order no.
100	30	140	35	4	● ZE-GS-F100
125	40	160	40	6	● ZE-GS-F125
150	50	230	50	13	● ZE-GS-F150
175	60	240	58	18	● ZE-GS-F175
200	65	300	70	30	● ZE-GS-F200
300	80	350	78	51	○ ZE-GS-F300

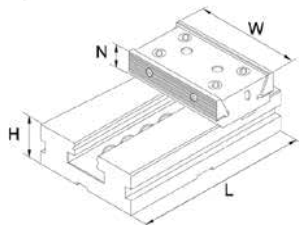
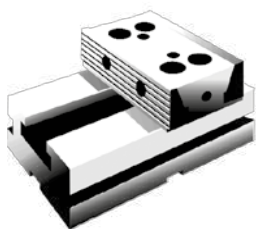

Festes Element doppelt Typ CMC

Double fixed jaw section type CMC

- mit beidseitiger Spannmöglichkeit
- with double-sided clamping possibility

W mm	N mm	L mm	H mm	kg	Art.-Nr. / Order no.
100	30	140	35	4	○ ZE-GS-D100
125	40	160	40	6	○ ZE-GS-D125
150	50	230	50	13	○ ZE-GS-D150
175	60	240	58	19	○ ZE-GS-D175
200	65	300	70	30	○ ZE-GS-D200
300	80	350	78	53	○ ZE-GS-D300

Zubehör für Typ CMC Accessories for type CMC

Drehplatte Swivel plate



passend zu / suitable for

Art.-Nr. / Order no.

100	<input checked="" type="checkbox"/>	ZE-CMC-100D	
125	<input checked="" type="checkbox"/>	ZE-CMC-125D	
150	<input checked="" type="checkbox"/>	ZE-CMC-150D	
175	<input checked="" type="checkbox"/>	ZE-CMC-175D	
200	<input checked="" type="checkbox"/>	ZE-CMC-200D	
300	<input type="checkbox"/>	ZE-CMC-300D	

Preis pro Stück / Price per piece

Rillenbacke Grooved jaw

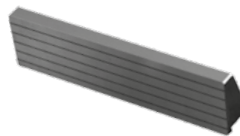

passend zu / suitable for

Art.-Nr. / Order no.

100	<input checked="" type="checkbox"/>	ZE-CMC-100RB	
125	<input checked="" type="checkbox"/>	ZE-CMC-125RB	
150	<input checked="" type="checkbox"/>	ZE-CMC-150RB	
175	<input checked="" type="checkbox"/>	ZE-CMC-175RB	
200	<input checked="" type="checkbox"/>	ZE-CMC-200RB	
300	<input type="checkbox"/>	ZE-CMC-300RB	

Preis pro Stück / Price per piece

Glatte Backe Plain jaw



passend zu / suitable for

Art.-Nr. / Order no.

100	<input checked="" type="checkbox"/>	ZE-CMC-100GB	
125	<input checked="" type="checkbox"/>	ZE-CMC-125GB	
150	<input checked="" type="checkbox"/>	ZE-CMC-150GB	
175	<input checked="" type="checkbox"/>	ZE-CMC-175GB	
200	<input checked="" type="checkbox"/>	ZE-CMC-200GB	
300	<input type="checkbox"/>	ZE-CMC-300GB	

Preis pro Stück / Price per piece

Weiche Backe Soft machinable jaw



passend zu / suitable for

Art.-Nr. / Order no.

100	<input checked="" type="checkbox"/>	ZE-CMC-100WB	
125	<input checked="" type="checkbox"/>	ZE-CMC-125WB	
150	<input checked="" type="checkbox"/>	ZE-CMC-150WB	
175	<input checked="" type="checkbox"/>	ZE-CMC-175WB	
200	<input checked="" type="checkbox"/>	ZE-CMC-200WB	
300	<input type="checkbox"/>	ZE-CMC-300WB	

Preis pro Stück / Price per piece

Spannbacke überhoch Extra-high jaw



passend zu / suitable for

Art.-Nr. / Order no.

100	<input type="checkbox"/>	ZE-CMC-100GH	
125	<input checked="" type="checkbox"/>	ZE-CMC-125GH	
150	<input checked="" type="checkbox"/>	ZE-CMC-150GH	
175	<input checked="" type="checkbox"/>	ZE-CMC-175GH	
200	<input checked="" type="checkbox"/>	ZE-CMC-200GH	
300	<input type="checkbox"/>	ZE-CMC-300GH	

Preis pro Stück / Price per piece

Prismenbacke Prism jaw



passend zu / suitable for

Art.-Nr. / Order no.

100	<input checked="" type="checkbox"/>	ZE-CMC-100PB	
125	<input checked="" type="checkbox"/>	ZE-CMC-125PB	
150	<input checked="" type="checkbox"/>	ZE-CMC-150PB	
175	<input checked="" type="checkbox"/>	ZE-CMC-175PB	
200	<input checked="" type="checkbox"/>	ZE-CMC-200PB	
300	<input type="checkbox"/>	ZE-CMC-300PB	

Preis pro Stück / Price per piece

Koordinaten-Prismenbacke Prismatic stack type jaw



passend zu / suitable for

Art.-Nr. / Order no.

100	<input type="checkbox"/>	ZE-CMC-100KB	
125	<input checked="" type="checkbox"/>	ZE-CMC-125KB	
150	<input checked="" type="checkbox"/>	ZE-CMC-150KB	
175	<input checked="" type="checkbox"/>	ZE-CMC-175KB	
200	<input checked="" type="checkbox"/>	ZE-CMC-200KB	
300	<input type="checkbox"/>	ZE-CMC-300KB	

Preis pro Stück / Price per piece

Niederzugbacke Pull-down jaw



passend zu / suitable for

Art.-Nr. / Order no.

100	<input type="checkbox"/>	ZE-CMC-100NB	
125	<input checked="" type="checkbox"/>	ZE-CMC-125NB	
150	<input checked="" type="checkbox"/>	ZE-CMC-150NB	
175	<input checked="" type="checkbox"/>	ZE-CMC-175NB	
200	<input checked="" type="checkbox"/>	ZE-CMC-200NB	
300	<input type="checkbox"/>	ZE-CMC-300NB	

Preis pro Stück / Price per piece

Niederzugbacke überhoch Extra-high pull down jaw



passend zu / suitable for

Art.-Nr. / Order no.

100	<input type="checkbox"/>	ZE-CMC-100NH	
125	<input checked="" type="checkbox"/>	ZE-CMC-125NH	
150	<input checked="" type="checkbox"/>	ZE-CMC-150NH	
175	<input checked="" type="checkbox"/>	ZE-CMC-175NH	
200	<input checked="" type="checkbox"/>	ZE-CMC-200NH	
300	<input type="checkbox"/>	ZE-CMC-300NH	

Preis pro Stück / Price per piece

- Lagerstandard / in stock
- innerhalb weniger Tage / within a few days
- auf Anfrage / on request

Doppelspanner Double vices

Doppelspanner Typ TLD Double vices type TLD

- zentrisches Spannen von 2 Werkstücken gleicher oder unterschiedlicher Größe
- Führungsflächen gehärtet
- mit Niederzugeffekt
- 6 verschiedene Spannmöglichkeiten
- einfahrbare Spindel (nur Typ TLD-150), komplett abgedeckt
- self centering for 2 work pieces of same or different size hardened slideways
- with pull-down mechanism
- 6 clamping options
- retractable spindle (only type TLD-150), completely covered

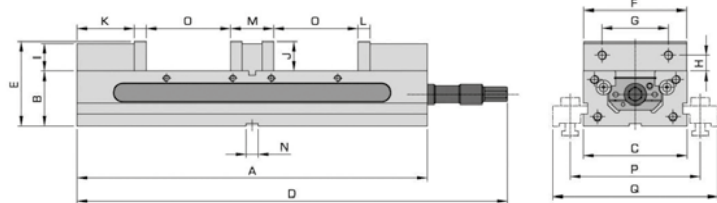
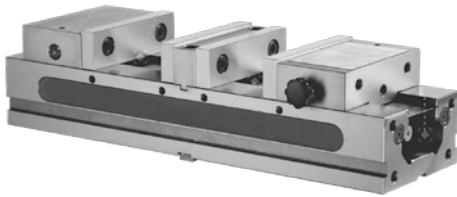

Typ / Type	A mm	B mm	C mm	D mm	E mm	F mm	G mm	H mm	I mm	J mm	K mm	L mm	M mm	N mm	O mm	P mm	Q mm	Max. Spann- kraft / Clamping force daN	kg	Art.-Nr. / Order no.
100	405	63,5	104	459	101,5	102	63,5	17,5	33	38	69	15	55	18	90	143	195	4000	20	ZE-TLD-100
150	520	82,5	154	536	127	152	98,4	23,8	41,5	44,5	86,5	18	66	18	125	193	245	3000	52	ZE-TLD-150

Passende Nutensteine lieferbar auf Anfrage
Suitable t-nuts available upon request



Pneumatikspanner

Pneumatic vices

Typ PSP

Type PSP

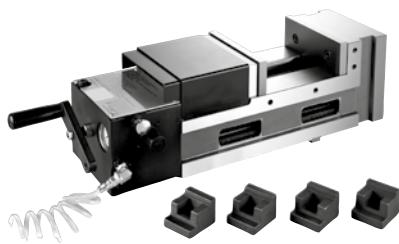

- Betätigung durch Pressluft
- besonders geeignet für Serienfertigung auf Maschinenzentren, Fräs- und Bohrmaschinen und Sondermaschinen
- mit Niederzugeffekt
- Taktzeit nur 1,5 s
- Hub bis 8 mm
- einstellbar von 0-4000 kg/cm²

- *actuation by compressed air*
- *suitable for mass production and for machine centers, milling, drilling and special-purpose machines*
- *with pull-down mechanism*
- *cycle speed 1,5 s*
- *clamping stroke up to 8 mm*
- *capacity from 0-4000 kg/cm²*

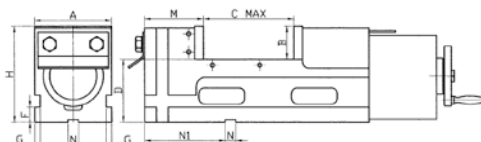
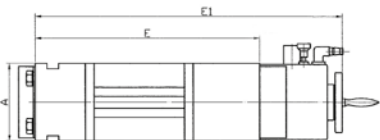

Typ / Type	A mm	B mm	Cmax mm	D mm	E mm	E1 mm	F mm	G mm	H mm	M mm	N mm	N1 mm	Max. Spann- kraft / Clamping force daN	kg	Art.-Nr. / Order no.
130/150	130	55	150	105	380	520	25	9	160	100	18	136	6000	41	ZE-PSP-130/150
160/160	160	58	160	105	400	540	25	9	163	100	18	136	6000	50	ZE-PSP-160/160
160/250	160	58	250	105	490	630	25	9	163	100	18	136	6000	57	ZE-PSP-160/250
180/200	180	63	200	110	460	600	25	12	173	108	18	171	9000	67	ZE-PSP-180/200
200/200	200	63	200	110	470	610	25	12	173	108	18	171	9000	77	ZE-PSP-200/200
200/300	200	63	300	110	570	710	25	12	173	108	18	171	9000	86	ZE-PSP-200/300

Pneumatischer Doppelspanner, Typ DPSP

Pneumatic double vice, type DPSP

NEU

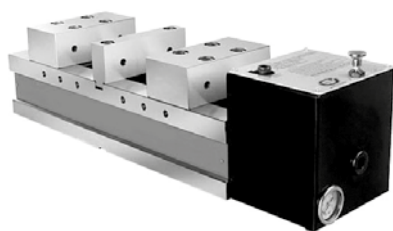

- Betätigung durch Pressluft
- mit Niederzugeffekt
- mit 2 Spannstellen
- Taktzeit nur 1,5 s
- Hub bis 8 mm
- Werkstücke unterschiedlicher Größe (bis 5 mm) spannbar
- einstellbar von 0-4000 kg/cm²

- *actuation by compressed air*
- *with pull-down mechanism*
- *for 2 work pieces*
- *cycle speed 1,5 s*
- *clamping stroke up to 8 mm*
- *work pieces of different sizes (up to 5 mm) can be clamped*
- *capacity from 0-4000 kg/cm²*

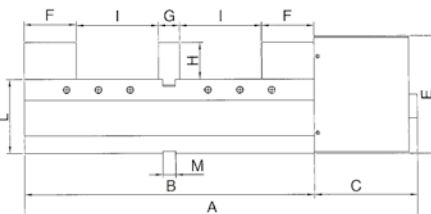
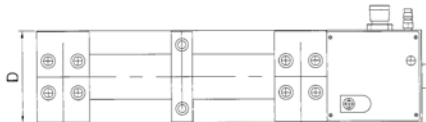

Typ / Type	A mm	B mm	C mm	D mm	E mm	F mm	G mm	H mm	I mm	L mm	M mm	Max. Spann- kraft / Clamping force daN	kg	Art.-Nr. / Order no.
115	556	410	146	130	166	74	30	52	0-115	105	18	3200	42	ZE-DPSP-130
150	656	510	146	160	168	82	30	55	0-155	105	18	4000	67	ZE-DPSP-160



Mehrfach-Spanneinrichtungen

Multiflex vices

Typ MFS

Type MFS

- zum Spannen von mehreren Werkstücken
 - variable Anpassung der Spannelemente an die Werkstückabmessungen
 - optimale Nutzung des Arbeitsbereichs einer Maschine
 - mit Skalierung auf Spannleiste
 - Lieferumfang: 1 Spannleiste, 1 feste Backe (glatt), 3 (bis L = 500 mm) oder 4 (ab L = 500 mm) Spannbacken (glatt)
- for clamping of multiple work pieces
 - each clamping element individually adjustable
 - optimum exploitation of machine's work-space
 - with scale for ease of handling
 - scope of delivery: 1 clamping bar, 1 fixed jaw (plain), 3 (up to L = 500 mm) or 4 (from L = 500 mm) clamping jaws (plain)

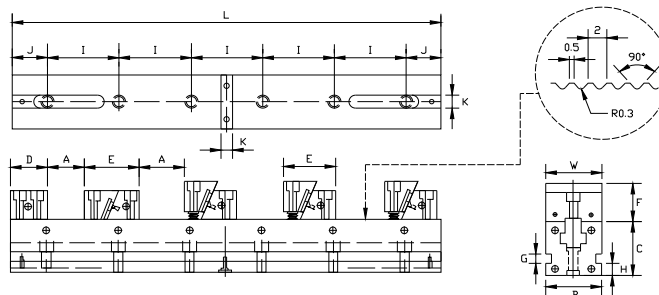
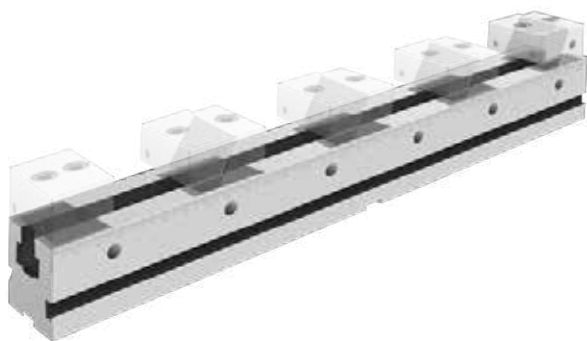

B	L	W	C	D	E	F	G	H	I	J	K	1xA	2xA	3xA	4xA Standard	5xA	Max. Spann- kraft / Clamping force daN	Art.-Nr. / Order no.
50	300	48	50	38	55 - 58	32 - 25	12	15	100	50	16	208	75	30	8	-	1000	ZE-MFS-50/300
50	400	48	50	38	55 - 58	32 - 25	12	15	100	50	16	308	125	64	33	15	1000	ZE-MFS-50/400
50	500	48	50	38	55 - 58	32 - 25	12	15	100	50	16	408	175	96	58	35	1000	ZE-MFS-50/500
50	600	48	50	38	55 - 58	32 - 25	12	15	100	50	16	508	225	129	83	55	1000	ZE-MFS-50/600
50	700	48	50	38	55 - 58	32 - 25	12	15	100	50	16	608	275	161	108	75	1000	ZE-MFS-50/700
75	400	73	75	50	70 - 75	46 - 40	16	20	100	50	16	275	100	41	12	-	1500	ZE-MFS-75/400
75	500	73	75	50	70 - 75	46 - 40	16	20	100	50	16	375	150	75	37	15	1500	ZE-MFS-75/500
75	600	73	75	50	70 - 75	46 - 40	16	20	100	50	16	475	200	108	62	35	1500	ZE-MFS-75/600
75	700	73	75	50	70 - 75	46 - 40	16	20	100	50	16	575	250	141	87	55	1500	ZE-MFS-75/700
75	800	73	75	50	70 - 75	46 - 40	16	20	100	50	16	675	300	174	112	75	1500	ZE-MFS-75/800

Inkl. 4 Spannpratzen mit Nutensteinen und Schrauben, 2 Passsteine, 4 Werkstückanschläge, Spannschlüssel
 Incl. 4 brackets, t-nuts, screws, 2 piece stops and wrench



Ersatzbacken für Typ MFS

Spare jaws for type MFS

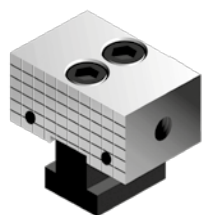

Feste Backe, Stück

Fixed jaw, piece

Für Typ / For type	Breite / Width mm	Länge / Length mm	kg	Art.-Nr. / Order no.
MFS50	48	38	0,4	<input checked="" type="checkbox"/> ZE-MFS-50FB
MFS75	73	50	1,3	<input checked="" type="checkbox"/> ZE-MFS-75FB

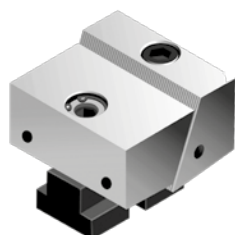

Bewegliche Backe, glatt, Stück

Movable jaw, plain, piece

Für Typ / For type	Breite / Width mm	Länge / Length mm	kg	Art.-Nr. / Order no.
MFS50	48	54/58	0,6	<input checked="" type="checkbox"/> ZE-MFS-50GB
MFS75	73	70/75	1,8	<input checked="" type="checkbox"/> ZE-MFS-75GB

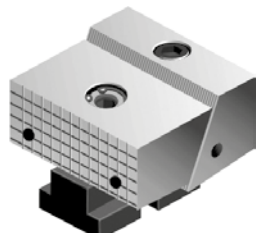

Bewegliche Backe, geriffelt, Stück

Movable jaw, serrated, piece

Für Typ / For type	Breite / Width mm	Länge / Length mm	kg	Art.-Nr. / Order no.
MFS50	48	54/58	0,6	<input checked="" type="checkbox"/> ZE-MFS-50RB
MFS75	73	70/75	1,8	<input checked="" type="checkbox"/> ZE-MFS-75RB

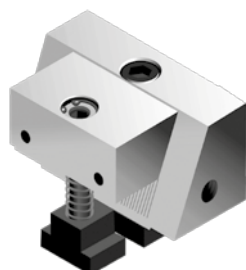

Bewegliche Backe, extrabreit, glatt, Stück

Movable jaw, enlarged, plain, piece

Für Typ / For type	Breite / Width mm	Länge / Length mm	kg	Art.-Nr. / Order no.
MFS50	63	56	1,1	<input checked="" type="checkbox"/> ZE-MFS-50XLB
MFS75	109	60	3	<input checked="" type="checkbox"/> ZE-MFS-75XLB

NC Schraubstöcke Typ MC2

NC precision power vices type MC2

Präzisions-Hochdruckspanner mit mechanischer Kraftverstärkung
High-power vice with mechanical force intensifier

Vorwahlstufe / Pre-selection	Spannkraft / Clamping force Typ / Type 125	Spannkraft / Clamping force Typ / Type 160	Spannkraft / Clamping force Typ / Type 200
0	500 daN	500 daN	500 daN
1	1600 daN	1300 daN	1500 daN
2	2800 daN	2700 daN	3200 daN
3	3600 daN	4000 daN	5100 daN
4	4500 daN	5400 daN	6800 daN



Typ MC2 type MC2

- Sphäroguss FCD60
- unten und seitlich geschliffen
- Anti-Lift-Mechanismus
- eingebauter Niederzug
- mechanische Kraftverstärkung, dichtungslos
- kurze Bauart
- Spannkraft voreinstellbar
- ductile iron FCD60
- steel body, ground below and side-ways
- "Anti-lifting" mechanism
- integrated pull down
- mechanical force increase, no seals required
- short body
- pre-selection of clamping force

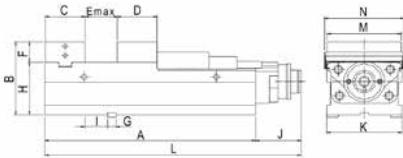

Typ MC2 / Type MC2	A mm	B mm	C mm	D mm	E _{max} mm	F mm	G mm	H mm	I mm	J mm	K mm	L mm	M mm	N mm	kg	Art.-Nr. / Order no.
125	365	145	78	74	208	45	18	100	57	98,5	126	463,5	125	135	35	● 14-MC2-125
160	455	160	86	86	275	45	18	115	49	98,5	162	553,5	160	171	57	● 14-MC2-160
N 160M	480	160	86	86	300	45	18	115	49	98,5	162	578,5	160	174	63	● 14-MC2-160M
200	505	180	100	97	300	55	18	125	66	100	202	603,5	200	211	90	● 14-MC2-200

Inkl. 4 Spannpratzen, Hebeösen, Schlüssel und Nutensteine
Incl. clamping brackets, eye bolts, keys and t-nuts



Typ MC2 lang type MC2 long

- lange Version des Typs MC2
- extra große Spannweite
- long version of type MC2
- with large opening range

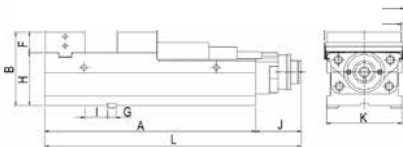

Typ MC2 / Type MC2	A mm	B mm	C mm	D mm	E _{max} mm	F mm	G mm	H mm	I mm	J mm	K mm	L mm	M mm	N mm	kg	Art.-Nr. / Order no.
160L	535	160	86	86	355	45	18	115	49	98,5	162	633,5	160	174	64	● 14-MC2-160L
200L	610	180	100	97	405	55	18	125	66	100	202	708,5	200	214	103	● 14-MC2-200L

Inkl. 4 Spannpratzen, Hebeösen, Schlüssel und Nutensteine
Incl. clamping brackets, eye bolts, keys and t-nuts

Ersatzbacken siehe Seiten 136 / 137
Jaws see pages 136 / 137

Ersatzbacken für Schraubstöcke Typ MC2

Spare jaws for vices type MC2

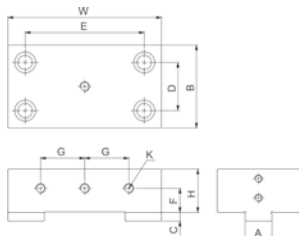

Feste Blockbacke, Stück

Fixed jaw, piece

Größe / Size	A mm	B mm	C mm	D mm	E mm	H mm	W mm	Art.-Nr. / Order no.
125	24	78	8	45	88	45	125	14-HJ-125
160	28	86	9	50	124	45	160	14-HJ-160
200	28	100	9	62	140	55	200	14-HJ-200

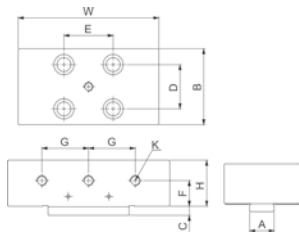

Bewegliche Blockbacke, Stück

Movable jaw, piece

Größe / Size	A mm	B mm	C mm	D mm	E mm	H mm	W mm	Art.-Nr. / Order no.
125	24	76	8	42	35	45	125	14-BHJ-125
160	28	86	9	50	56	45	160	14-BHJ-160
200	28	98	9	59	62	55	200	14-BHJ-200

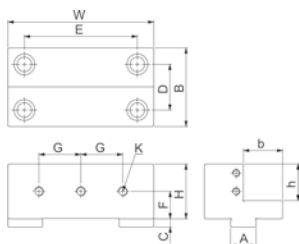

Feste Stufenbacke, Stück

Stepped jaw, fixed, piece

Größe / Size	A mm	B mm	b mm	C mm	D mm	E mm	H mm	h mm	W mm	Art.-Nr. / Order no.
125	24	78	38	8	45	88	50	32	126	14-LJ-125
160	28	86	43	8	50	124	60	40	160	14-LJ-160
200	28	98	49	9	62	140	70	45	200	14-LJ-200

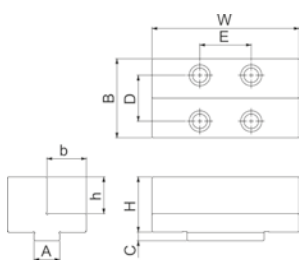

Bewegliche Stufenbacke, Stück

Stepped jaw, movable, piece

Größe / Size	A mm	B mm	b mm	C mm	D mm	E mm	H mm	h mm	W mm	Art.-Nr. / Order no.
125	24	76	38	8	42	35	50	32	125	14-BLJ-125
160	28	86	43	8	50	56	60	40	160	14-BLJ-160
200	28	98	49	9	59	62	70	45	200	14-BLJ-200

Weitere Ersatzbacken auf Anfrage
Further jaws available upon request

Ersatzbacken für Schraubstöcke Typ MC2

Spare jaws for vices type MC2

Prismenbacke, Stück

Prism jaw, piece

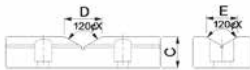
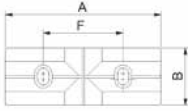

Größe / Size	A mm	B mm	C mm	D mm	E mm	F mm	G	Art.-Nr. / Order no.
125	125	47	25	30	25	64	M8	14-PB-125
160	160	62	30	30	30	92	M10	14-PB-160
200	200	72	30	30	30	100	M10	14-PB-200

Koordinaten-Prismenbacke, Stück

V-jaw, piece

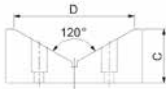
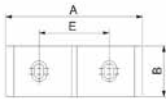

Größe / Size	A mm	B mm	C mm	D mm	E mm	F	Art.-Nr. / Order no.
125	125	47	50	110	64	M8	14-KB-125
160	160	62	55	130	92	M10	14-KB-160
200	200	72	55	130	100	M10	14-KB-200

Weitere Ersatzbacken auf Anfrage
Further jaws available upon request



Schraubstöcke Typ FHS

Vices type FHS

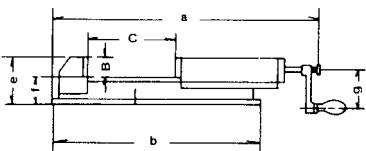
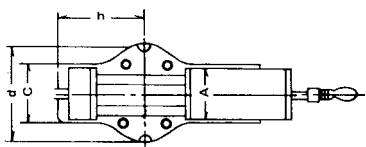

Hydraulischer Maschinenschraubstock Typ FHS

Hydraulic machine vice type FHS

- robuste Bauart mit mechanisch-hydraulischer Hochdruckspindel und großer Spannweite
- hohe Spanngenaugigkeit
- Schnellverstellung durch Steckbolzen
- alle Verschleißteile sind gehärtet, deshalb sowohl für schwere als auch leichte Zerspanung verwendbar
- sturdy design with hydraulic high-pressure spindle, mechanical drive and large clamping capacity
- high accuracy
- rapid clamping range adjustment with socket pins
- all wearing parts are hardened, therefore suitable for heavy- and light-duty machining operations

Typ / Type	A mm	B mm	C mm	a mm	b mm	c mm	d mm	e mm	f mm	g mm	h mm	Spannkraft / Clamping force daN	Nutenbreite / Slot width mm	kg	Art.-Nr. / Order no.
FHS 100	100	35	170	525	435	110	160	94	58	60	155	2500	20	18	● 14-FHS100
FHS 125	125	45	220	670	540	165	185	116	72	97	117	4000	20	32	● 14-FHS125
FHS 150	150	51	300	800	610	165	240	133	82	125	150	5000	20	51	● 14-FHS150
FHS 200	200	62	300	900	700	225	280	160	100	200	265	7000	20	90	● 14-FHS200

Inkl. Kurbel, Verlängerung und glatten Backen
Incl. hand crank, extension and plain jaws

Zubehör für Typ FHS

Accessories for type FHS



Drehplatte

Swivel plate

Für Größe / For size	Art.-Nr. / Order no.
100	● 14-100S
125	● 14-125S
150	● 14-150S
200	● 14-200S



Glatte Backen, Satz

Plain jaws, set

Für Größe / For size	Art.-Nr. / Order no.
100	● 14-FHS100GB
125	● 14-FHS125GB
150	● 14-FHS150GB
200	● 14-FHS200GB



Niederzugbacken, Stück

Pull-down jaws, piece

Für Größe / For size	Art.-Nr. / Order no.
100	● 14-FHS100/1
125	● 14-FHS125/1
150	● 14-FHS150/1
200	● 14-FHS200/1

Zubehör für Typ FHS Accessories for type FHS



Prismenbacken, Satz; 1 St. mit Prisma, 1 St. glatt Prism jaws, set; 1 pc. with prism, 1 pc. plain

Für Größe / For size	Art.-Nr. / Order no.
100	14-FHS100/2
125	14-FHS125/2
150	14-FHS150/2
200	14-FHS200/2



Rillenbacken, Satz Grooved jaws, set

Für Größe / For size	Art.-Nr. / Order no.
100	14-FHS100/3
125	14-FHS125/3
150	14-FHS150/3
200	14-FHS200/3



Dichtungssatz Set of seals

Für Größe / For size	Art.-Nr. / Order no.
100	14-FHS100D
125	14-FHS125D
150	14-FHS150D
200	14-FHS200D

Alle Ersatzteile ab Lager lieferbar. Technischer Service in unserem Hause
All spare parts available in stock. Company-own technical service



Schraubstöcke Typ NCK2

Vices type NCK2

Typ NCK2 Type NCK2



- mechanisch - hydraulisch
 - eingebauter Niederzugeffekt
 - mit Schnellverstellung
 - Toleranz der Bauhöhe 0,02 mm, somit für den Einsatz mehrerer Schraubstöcke nebeneinander geeignet
 - auch seitlich einsetzbar
 - Bett gehärtet HRC 45°, Körper aus Guss FCD 60
- *mechanic - hydraulic*
 - *with pull down mechanism*
 - *with quick adjustment*
 - *height tolerance = 0,02 mm, suitable for side by side application*
 - *can also be laterally mounted*
 - *hardened bed HRC 45°, body made from cast iron FCD 60*

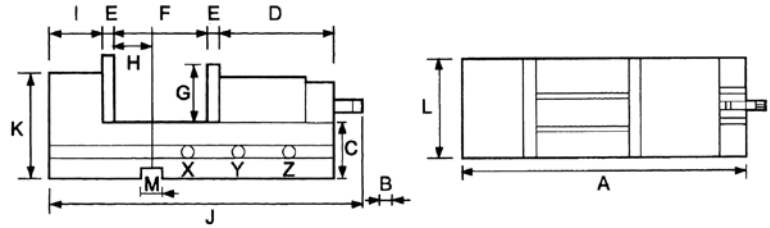

Typ / Type	A mm	B mm	C mm	D mm	E mm	Spannbereich / Clamping range F mm			G mm	H mm	I mm	J mm	K mm	L mm	M mm	f mm	daN	kg	Art.-Nr. / Order no.
						X	Y	Z											
100	404	14	62	208	12,5	0-85	85-170	-	42	45	64,5	450 540	102	105	16	50	2500	22	14-NCK2-100
150	507	19	85	243	15,5	0-90	90-180	180-270	57	65	84,5	620 710	140	152	18	90	5000	50	14-NCK2-150
200	606	19	95	257	18,5	0-100	100-200	200-300	62	82	89,5	655 755	162	200	18	150	7000	80	14-NCK2-200

Parallelität der festen Backe zur Stirnseite /
Parallelism of body face and fixed jaw clamp face

0,01 mm

Rechtwinkligkeit feste Backe zu Führungsbahn /
Squareness of fixed jaw and jaw slideway

0,015 mm

Rechtwinkligkeit der festen Backe zur Auflagefläche bei seitlicher Aufspannung /
Squareness of fixed jaw to table in side-lock position

0,02 mm

Parallelität Auflagefläche zu Führungsbahn /
Parallelism of body bottom face and jaw slideway

0,01 mm

Max. Hub eines Referenzwerkstücks /
Max. lift of test block

0,02 mm

Parallelität Referenzwerkstück zu Auflagefläche /
Parallelism of clamped test block and bottom face

0,015 mm



Fräsmaschinenschraubstöcke

Milling machine vices

Typ MSK ohne Drehplatte, mechanisch

Type MSK without swivel plate, mechanical

- für Fräs-, Schleif- und Bohrarbeiten
- Backen gehärtet und geschliffen
- for milling, grinding and drilling operations
- jaws hardened and ground

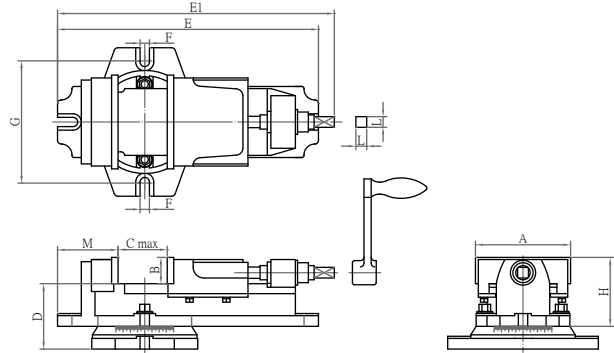
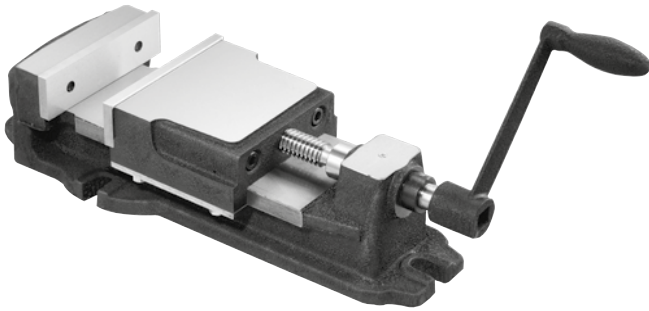

Typ / Type	A mm	B mm	Cmax mm	E mm	E1 mm	F mm	G mm	H mm	L mm	M mm	Max. Spann- kraft / Clamping force daN	kg	Art.-Nr. / Order no.
100	104	36	62	293	310	13	145	83	15	65	900	9	ZE-MSK100
125	130	37	82	362	384	13	172	97	15	84	900	15	ZE-MSK125
150	152	43	112	442	473	15	209	108	16,5	90	1000	26	ZE-MSK150
200	204	63	149	579	609	18	312	148	21	122	1400	53	ZE-MSK200

Typ MSK mit Drehplatte

Type MSK with swivel plate

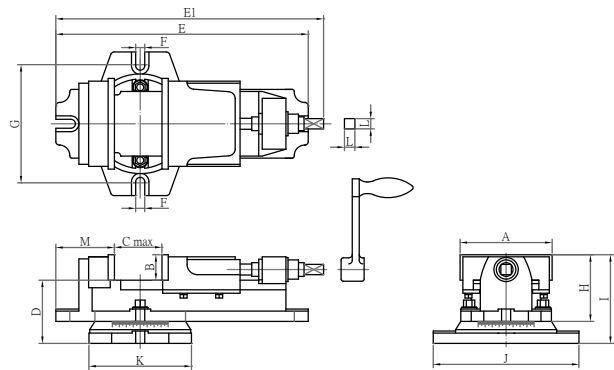
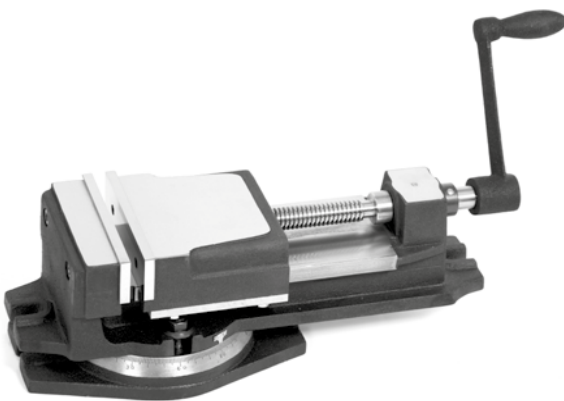

Typ / Type	A mm	B mm	Cmax mm	D mm	E mm	E1 mm	F mm	G mm	H mm	I mm	J mm	K mm	L mm	M mm	Max. Spann- kraft / Clamping force daN	kg	Art.-Nr. / Order no.
100	104	36	62	76	293	310	13	145	83	113	176	122	15	65	900	10	ZE-MSK100D
125	130	37	82	92	362	384	13	172	97	129	209	147	15	84	900	17	ZE-MSK125D
150	152	43	112	105	442	473	15	209	108	148	260	181	16,5	90	1000	28	ZE-MSK150D
200	204	63	149	127	579	609	18	312	148	190	350	234	21	122	1400	56	ZE-MSK200D

3-Achsen-Schraubstöcke 3-axes machine vices

Typ MSK3 Type MSK3

- 3-fach verstellbar
- 360° drehbar
- 0-90° vertikal verstellbar
- ± 45° schwenkbar
- Backen gehärtet und geschliffen
- adjustable in 3 ways
- 360° rotatable
- 0-90° vertically adjustable
- ± 45° tiltable
- jaws hardened and ground

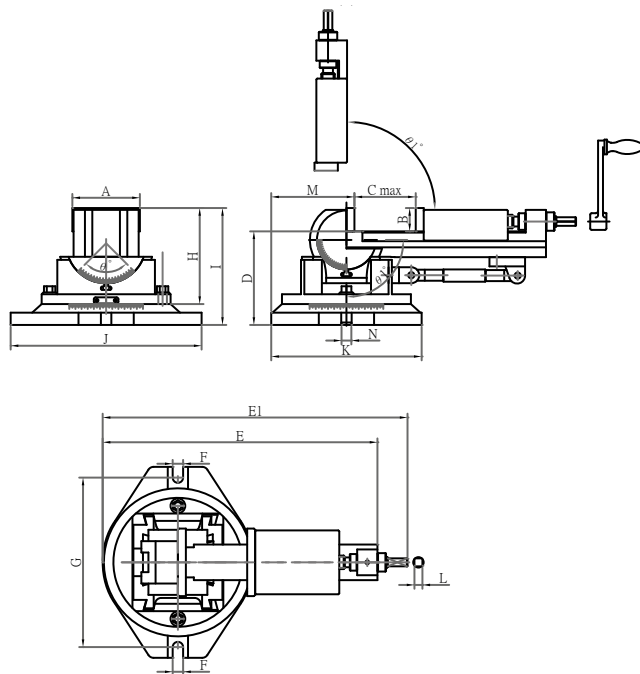

Typ / Type	A mm	B mm	Cmax mm	D mm	E mm	E1 mm	F mm	G mm	H mm	I mm	J mm	K mm	L mm	M mm	N mm	Max. Spann- kraft / Clamping force daN	kg	Art.-Nr. / Order no.
80	80	31	85	126	335	370	15	210	127	157	240	185	10	95	16	800	17	ZE-MSK3-080
110	110	38	115	152	448	497	17	276	157	190	311	245	13	135	16	1000	33	ZE-MSK3-110
135	135	40	150	170	530	580	17	310	173	210	358	271	13	140	16	1600	50	ZE-MSK3-135

Bohrmaschinenschraubstöcke Drilling machine vices

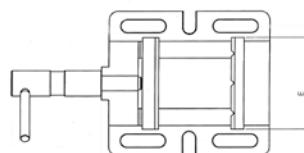
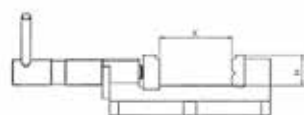

Bohrmaschinen-Schraubstock Typ MSP Drilling machine vice type MSP

- Körper aus Guss
- Stahlbacken mit vertikalem und horizontalem Prisma
- cast iron body
- steel jaws with vertical and horizontal prism

Typ / Type	Backenbreite / Jaw width mm	Spannweite / Max. opening mm	Backenhöhe / Jaw height mm	kg	Art.-Nr. / Order no.
MSP 80	85	65	29	4	0T-206085
MSP 100	100	85	33	5	0T-206100
MSP 120	120	110	33	8	0T-206120

Werkbankschraubstöcke

Table vices

Werkbankschraubstöcke Typ WBS

Table vices type WBS



- sehr stabile Konstruktion
- Backen aus Hochqualitätsstahl, gehärtet auf 54 HRC ± 5
- große Ambossfläche
- integrierte Drehplatte ± 35° mit Positionsschrauben
- Typ T: mit Backen für Rundmaterial
- sturdy design
- jaws made from high-quality steel, hardened to 54 HRC ± 5
- large anvil
- integrated swivel base ± 35° with position screws
- type T: with pipe jaws



Typ T
Type T

Typ / Type	Backenbreite / Width of jaws mm	Spannweite / Clamping range mm	Spannkraft / Clamping force daN	kg	Art.-Nr. / Order no.
63	63	55	3500	4	14-WBS-063
80	80	70	3500	6	14-WBS-080
100	100	105	3500	12,5	14-WBS-100
125	125	115	3500	20	14-WBS-125
125T *	125	115	3500	20	14-WBS-125T
150	150	125	3500	30	14-WBS-150
150T *	150	125	3500	30	14-WBS-150T

* mit Backen für Rundmaterial
* with pipe jaws



- Schraubstock für große Belastungen
- auf Drehplatte, 360° drehbar
- Ambossfläche 70 x 150 mm
- Backen aus Hochqualitätsstahl, gehärtet auf 52 - 54 HRC
- Typ T: mit Backen für Rundmaterial
- heavy-duty vice
- swivel base, 360° rotatable
- large anvil 70x150 mm
- jaws made from high-quality steel, hardened to 52 - 54 HRC
- type T: with pipe jaws

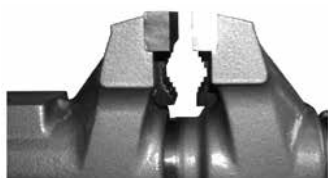

Typ T
Type T

Typ / Type	Backenbreite / Width of jaws mm	Spannweite / Clamping range mm	Spannkraft / Clamping force daN	kg	Art.-Nr. / Order no.
200	200	200	5500	40	14-WBS-200
200T	200	200	5500	40	14-WBS-200T
250 *	250	200	5500	45	14-WBS-250
250T *	250	200	5500	45	14-WBS-250T

* mit Backen für Rundmaterial
* with pipe jaws

Teleskophalter für Werkbank-Schraubstöcke

Telescopic holder for table vices



- Teleskophalter passend zu Typ WBS 100, 125, 150
- ermöglicht eine Höhenverstellung des Schraubstockes
- Einstellungsbereich: 0 - 200 mm
- telescopic holder suitable for types WBS 100, 125, 150
- for height adjustment of vices
- range of adjustment: 0 - 200 mm

Typ / Type	Höhenverstellung / Range of adjustment mm	kg	Art.-Nr. / Order no.
TP200	0-200	8,6	14-TP200

Zentrischspanner Typ ZSM2

Self-centering vices type ZSM2

Zentrischspanner Typ ZSM2

Self-centering vice type ZSM2

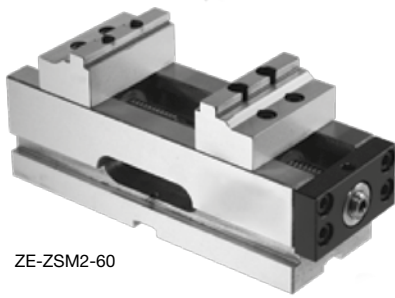

ZE-ZSM2-60

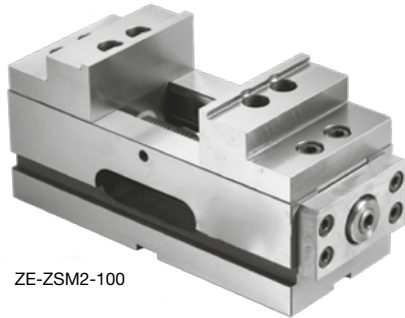

ZE-ZSM2-100

- Für 4/5-Achs-Bearbeitung
- Wiederholgenauigkeit: 0,01 mm
- mit Niederzugeffekt
- for 4/5-axes machining
- repeatability: 0,01 mm
- with pull-down mechanism

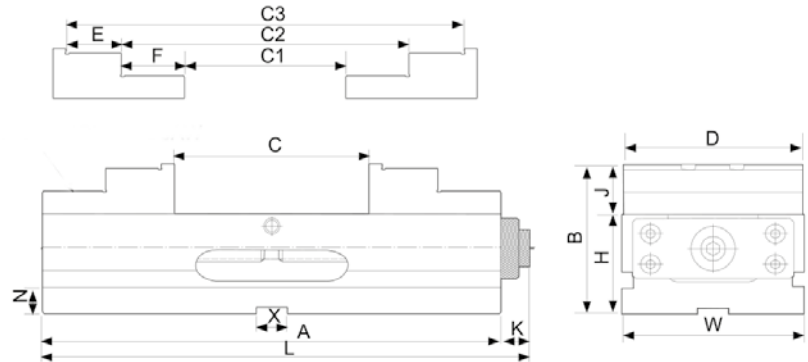

D mm	A mm	B mm	C offen / open mm	C1	C2	C3	F mm	H mm	J mm	K mm	N mm	X mm	L mm	Art.-Nr. / Order no.
Spannweite / Clamping range														
60	170	80	100	112	45-140	-	20	55	25	15	14	14	185	ZE-ZSM2-60
100	240	120	90	90	70-160	134-222	35	80	40	20	22	18	260	ZE-ZSM2-100
100	240	120	130	140	62-190	-	30	80	40	16	21	16	256	ZE-ZSM2-100XL

Inkl. 4 Spannpratzen und Schlüssel
Incl. 4 clamping brackets and key

Zubehör für Typ ZSM2

Accessories for type ZSM2



Drehplatte

Swivel plate

Passend zu Typ / Suitable for type	Größe / Size	Art.-Nr. / Order no.
60	Ø 200 x 22 mm	ZE-ZSM2-60D
100 / 100XL	Ø 250 x 22 mm	ZE-ZSM2-100D

Drehplatte optional (ohne Schraubstock) /
Swivel plate optional (without vice)

5-Achsen-Zentrischspanner, Typ SR5

5-axes self-centering vices, type SR5

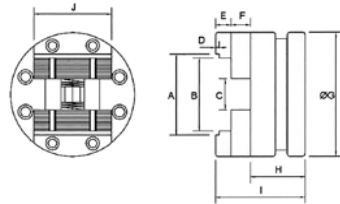

Zentrischspanner, Typ SR5

Self-centering vices, type SR5

NEU !

- für 5-Achs-Bearbeitung
- runder Körper, für weniger Störkonturen und geringeren Platzbedarf
- ideal zum Einsatz auf Rundtischen, Teilapparaten etc.
- suitable for 5-axis machining
- round body for less interference and less requirement space
- ideally suited to indexing spacers, rotary tables etc.

Typ / Type	A mm	B mm	C mm	D mm	E mm	F mm	G mm	H mm	I mm	J mm	Art.-Nr. / Order no.
100	105	95	40	5	20	25	160	70	115	100	14-SR5-100
130	135	125	50	5	20	25	210	80	125	130	14-SR5-130
160	165	155	60	5	25	25	250	90	140	160	14-SR5-160

Schleifschraubstöcke

Tool maker vices

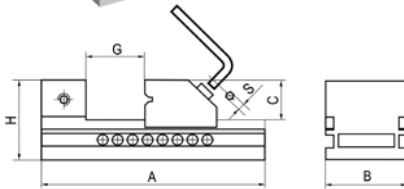
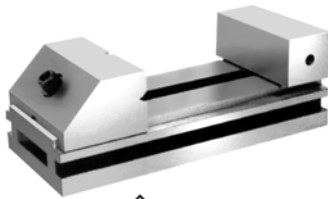

TMV-A, mit Schnellverstellung

TMV-A, with quick adjustment

- aus Legierungsstahl, wärmebehandelt, gehärtet 58 HRC und feingeschliffen
- geeignet zum Einsatz auf Fräs- und Schleifmaschinen
- auch als Kontrollschraubstock verwendbar
- Parallelität: 0,005 mm / 100 mm
- Rechtwinkligkeit: 0,005 mm / 100 mm
- made from heat treated alloy steel, subzero treatment for stress relief against distortion, hardened 58 HRC and finished by grinding
- suitable for milling and grinding machines
- also suitable as reference for inspection
- parallelism: 0,005 mm / 100 mm
- squareness: 0,005 mm / 100 mm

Typ / Type	A mm	B mm	C mm	G mm	H mm	S mm	kg	Art.-Nr. / Order no.
A50	135	50	25	65	50	5	2	14-TMV-A50
A63	170	63	32	85	63	6	3	14-TMV-A63
A73	185	73	35	100	70	6	4	14-TMV-A73
A100	240	100	45	125	90	8	10	14-TMV-A100
A125	280	125	50	160	100	10	16	14-TMV-A125
A150	300	150	50	175	100	10	18	14-TMV-A150

TMV-B, mit Gewindespindel

TMV-B, screw type

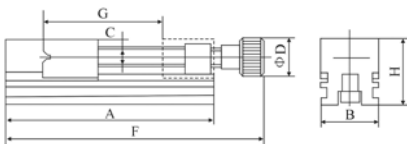
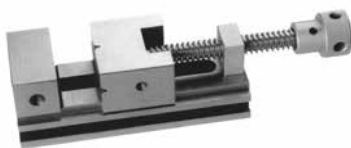

Typ / Type	A mm	B mm	C mm	Ø D mm	G mm	H mm	F mm	kg	Art.-Nr. / Order no.
B50	150	50	25	32	65	50	177,5	2	14-TMV-B50
B73	205	73	35	43	100	70	227,5	5	14-TMV-B73
B100	255	100	45	43	125	90	305,5	11	14-TMV-B100

Sinus-Schraubstöcke

Sine vices

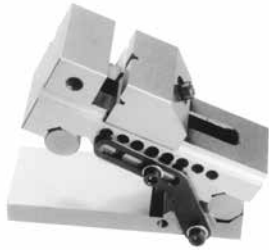

TMV-SA, mit Schnellverstellung

TMV-SA, with quick adjustment

- genaue Winkeleinstellung durch Endmaße
- sichere Fixierung des Schraubstocks in jeder Winkeleinstellung
- Parallelität: 0,005 mm / 100 mm
- Rechtwinkligkeit: 0,005 mm / 100 mm
- accurate angle setting by gauge blocks
- safe fixation in any angular position
- parallelism: 0,005 mm / 100 mm
- squareness: 0,005 mm / 100 mm

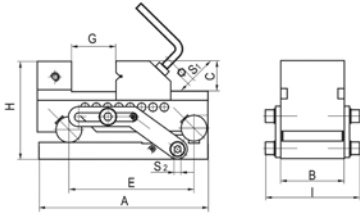

Typ / Type	A mm	B mm	C mm	E mm	G mm	H mm	I mm	S1 mm	S2 mm	kg	Art.-Nr. / Order no.
SA63	170	63	32	100±0,005	85	94	88	6	5	5	14-TMV-SA63
SA73	185	73	35	100±0,005	100	101	98	6	5	9	14-TMV-SA73
SA88	230	88	40	150±0,0075	125	108	117	8	6	11	14-TMV-SA88

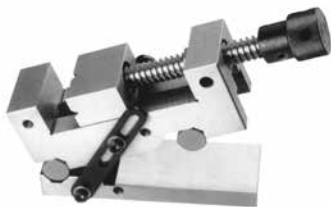

TMV-SB, mit Gewindespindel

TMV-SB, screw type

Typ / Type	A mm	B mm	C mm	E mm	F mm	G mm	H mm	I mm	S mm	kg	Art.-Nr. / Order no.
SB63	185	63	32	100±0,005	227	85	92,5	88	5	7	14-TMV-SB63
SB73	205	73	35	150±0,0075	253	100	107,5	98	6	9	14-TMV-SB73
SB100	255	100	45	200±0,01	293	125	117,5	129	6	17	14-TMV-SB100

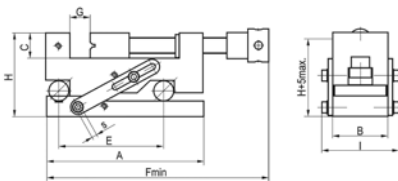

TMV-SB2, mit Gradeinteilungen

TMV-SB2, with scales

- in 2 Ebenen verstellbar
- 360° drehbar, 60° schwenkbar
- Nonius
- Parallelität: 0,005 mm / 100 mm
- Rechtwinkligkeit: 0,005 mm / 100 mm
- adjustable in 2 axes
- 360° rotatable, 60° tiltable
- vernier
- parallelism: 0,005 mm / 100 mm
- squareness: 0,005 mm / 100 mm

Typ / Type	A mm	B mm	C mm	D mm	E mm	F mm	G mm	H mm	I mm	kg	Art.-Nr. / Order no.
SB2-80	180	73	33	165	73	34	0-85	139	130	14	14-TMV-SB2-80

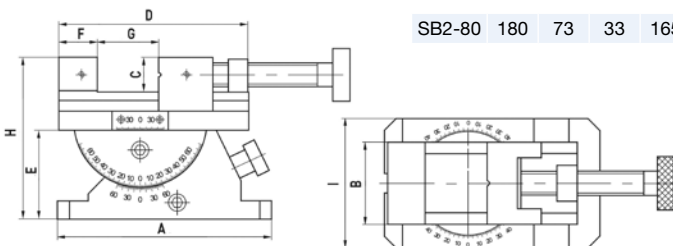

Schleif- und Erodier-Schraubstöcke

Grinding and erosion vices

Typ SES, rostfrei

Type SES, noncorrosive



Abbildung 1 / figure 1

- geeignet für den Einsatz auf Erodier- und Schleifmaschinen für die präzise Bearbeitung von Werkstücken
- Material: nichtrostender Chromstahl 50 - 55 HRC
- Parallelität: 0,003 mm / 100 mm
- Rechtwinkligkeit: 0,003 mm / 100 mm

- suitable for milling, grinding and high precision operations
- material: stainless steel 50 - 55 HRC
- parallelism: 0,003 mm / 100 mm
- squareness: 0,003 mm / 100 mm



Abbildung 2 / figure 2



Typ / Type	Abbildung / figure	A mm	B mm	C mm	D mm	E mm	F mm	G mm	kg	Art.-Nr. / Order no.
SES-25 Mini*	1	65	25	30	10	-	20	0-19	0,3	14-SES-25
SES-50	2	140	50	53	25	28	25	0-75	1,8	14-SES-50
SES-72	2	180	72	62	30	32	35	0-100	3,8	14-SES-72

* mit Stufenbacke / with stepped jaw

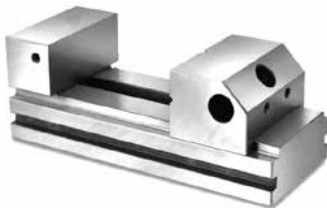
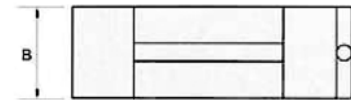
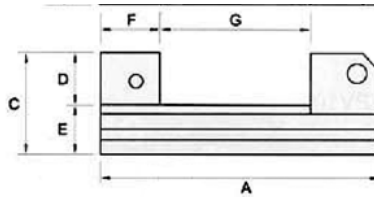

Typ SESP, rostfrei

Type SESP, noncorrosive

- hochgenauer Schraubstock, geeignet zum Einsatz auf Erodiermaschinen
- hohe Spannkkräfte garantieren stabile Positionierung der Werkstücke auch bei hohem Kühlwasserdruck
- Material: nichtrostender Chromstahl 54 HRC ± 2
- Parallelität: 0,002 mm / 100 mm
- Rechtwinkligkeit: 0,002 mm / 100 mm
- *high precision vise, suitable for use on eroding machines*
- *high clamping forces guarantee stable positioning of work piece even at high coolant pressure*
- *material: stainless steel, hardened treatment up to 54 HRC ± 2*
- *parallelism: 0,002 mm / 100 mm*
- *squareness: 0,002 mm / 100 mm*

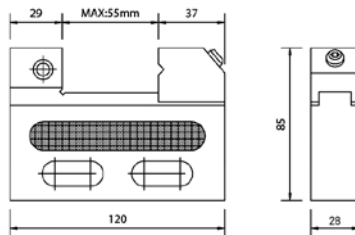
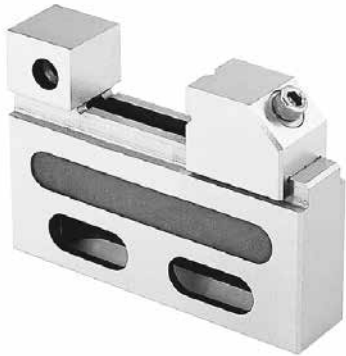

Spannweite / Opening mm	kg	Art.-Nr. / Order no.
55	1	14-SESP-28/50

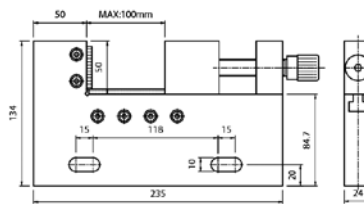
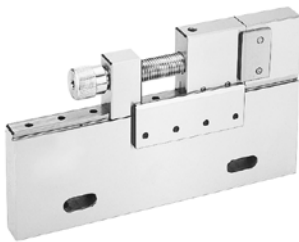

Spannweite / Opening mm	kg	Art.-Nr. / Order no.
100	5	14-SESP-24/100

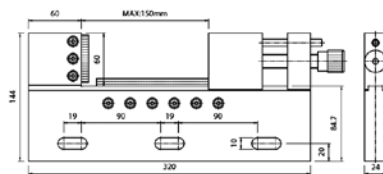
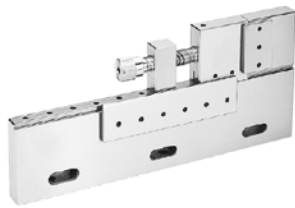

Spannweite / Opening mm	kg	Art.-Nr. / Order no.
150	7	14-SESP-24/150

- in aufgespanntem Zustand justierbar in 3 Achsen
- nichtrostender Chromstahl, 45 - 55 HRC
- Parallelität: 0,003 mm / 100 mm
- Rechtwinkligkeit: 0,005 mm / 100 mm
- *adjustable in 3 axes*
- *material: stainless steel, 45 - 55 HRC*
- *parallelism: 0,003 mm / 100 mm*
- *squareness: 0,005 mm / 100 mm*

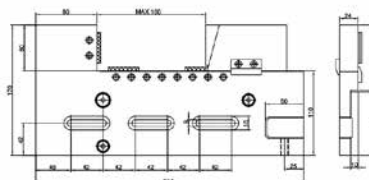

Spannweite / Opening mm	kg	Art.-Nr. / Order no.
160	8	14-SESP-24/160

Zentrisch spannende Doppelschraubstöcke Self-centering double vices

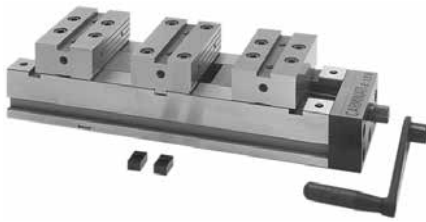

Typ EDMA.99, mechanisch Type EDMA.99, mechanical

Einsatz horizontal oder seitlich.
Hochbelastbare Trapezspindel.

Used on level ground or on side.
Heavy-duty trapezoidal spindle.

Material: Legierter Stahl,
gehärtet und
geschliffen

Material: Hardened alloy
steel, precision
ground

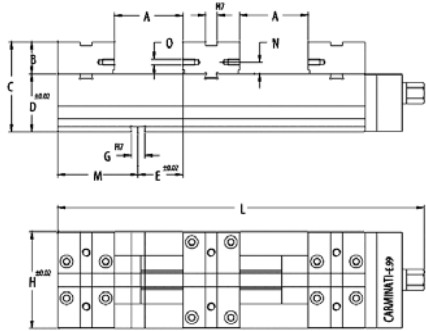

Spannkraft: Typ 100: 1,8 t
Typ 125: 2,5 t
Typ 150: 3,5 t

Clamping force: Type 100: 1,8 t
Type 125: 2,5 t
Type 150: 3,5 t

Typ / Type	A mm	B mm	C mm	D mm	E mm	F mm	G mm	H mm	L mm	M mm	N mm	O mm	kg	Art.-Nr. / Order no.
100	80	33	93	60	46	12	14	100	374	82	12	M6	20	▶ 14-EDMA99-100
125	96	42	112	70	61	16	16	125	474	107	22	M6	38	▶ 14-EDMA99-125
150	145	52	132	80	61	16	16	150	584	162	22	M8	61	▶ 14-EDMA99-150

Präzisionsschraubstöcke mit Niederzugbacken Precision vices with pull-down jaws



Typ SP.81, mechanisch - modulares System Type SP.81, mechanical - modular system

Eigenschaften:

- Niederzugbacken drücken das Werkstück sicher nach unten
- beim Lösen gehen die Backen in die Ausgangsstellung zurück
- große Spannweite, schnelle Vor-einstellung über Kugelrastbolzen
- alle Teile sind gehärtet und geschliffen und ergeben höchste Präzision

Lieferung erfolgt ohne Drehplatte

Main features:

- pull-down jaws which clamp the work piece on the plate under any conditions
- jaw return control
- wide opening and quick positioning for special machining
- all parts are hardened and ground

Supplied without swivel plate

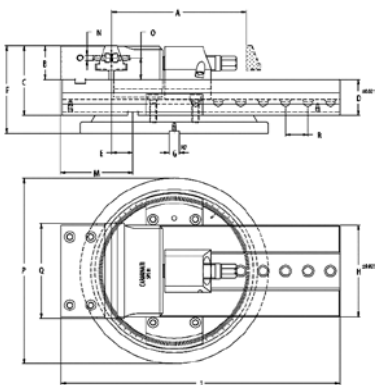

Material: Legierter Stahl,
gehärtet und
geschliffen

Material: Hardened alloy
steel, precision
ground

Spannkraft: Typ 100: 2,5 t
Typ 125: 3,5 t
Typ 150: 4 t
Typ 200: 5 t

Clamping force: Type 100: 2,5 t
Type 125: 3,5 t
Type 150: 4 t
Type 200: 5 t

Typ / Type	A mm	B mm	C mm	D mm	E mm	F mm	G mm	H mm	L mm	M mm	N mm	O mm	P mm	Q mm	R mm	kg	Art.-Nr. / Order no.
100	120	39,5	79,5	40	1,5	102,5	14	95	301	61	M6	25,5	205	100	20	18	▶ 14-SP81-100
125	159	46	89	43	11,5	116	14	120	352	81	M6	30	238	125	27	28	▶ 14-SP81-125
150	210	53	110	57	33,5	138	16	145	435	112	M8	34	293	150	35	49	▶ 14-SP81-150
200	320	67	134	67	44	168	16	195	596	142	M8	43,5	343	200	40	97	▶ 14-SP81-200

Präzisionsschraubstöcke mit Niederzugbacken

Precision vices with pull-down jaws



Typ ISP.81, mechanisch-hydraulisch - modulares System

Type ISP.81, mechanical-hydraulic - modular system

Präzisions-Schraubstock. Ausführung wie Grundmodell SP.81, jedoch mit eingebauter Hydraulikspindel und mechanischem Antrieb. Lieferung erfolgt ohne Drehplatte.

Precision vice. Design identical to basic model SP.81, however with integrated hydraulic/mechanic spindle. Supplied without swivel plate.

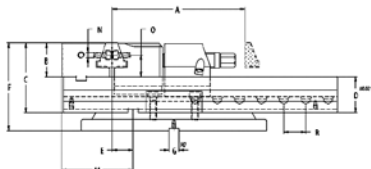

Material: Legierter Stahl, gehärtet und geschliffen

Material: Hardened alloy steel, precision ground

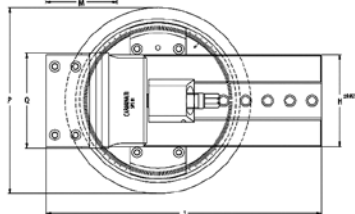

Spannkraft: Typ 100: 2 t
Typ 125: 3 t
Typ 150: 4 t
Typ 200: 5 t

Clamping force: Type 100: 2 t
Type 125: 3 t
Type 150: 4 t
Type 200: 5 t

Typ / Type	A mm	B mm	C mm	D mm	E mm	F mm	G mm	H mm	L mm	M mm	N mm	O mm	P mm	Q mm	R mm	kg	Art.-Nr. / Order no.
100	120	39,5	79,5	40	1,5	102,5	14	95	301	61	M6	25,5	205	100	20	19	▶ 14-ISP81-100
125	159	46	89	43	11,5	116	14	120	352	81	M6	30	238	125	27	29	▶ 14-ISP81-125
150	210	53	110	57	33,5	138	16	145	435	112	M8	34	293	150	35	51	▶ 14-ISP81-150
200	320	67	134	67	44	168	16	195	596	142	M8	43,5	343	200	40	99	▶ 14-ISP81-200



Typ OSP.81, pneumatisch-hydraulisch - modulares System

Type OSP.81, pneumatical-hydraulic - modular system

Präzisions-Schraubstock. Ausführung wie Grundmodell SP.81, jedoch mit eingebautem Hydraulikzylinder in Verbindung mit einem pneumatisch-hydraulischen Druckübersetzer; dadurch besonders geeignet für Serienfertigung. Die bewegliche Backe lässt sich leicht voreinstellen. Lieferung erfolgt inklusive Druckübersetzer, ohne Drehplatte.

Precision vice. Design identical to basic model SP.81, however with integrated hydraulic cylinder incl. pneumatic-hydraulic pressure multiplier. Especially suitable for series manufacture. The moveable jaw can easily be preadjusted. Supplied with pressure multiplier, without swivel plate.

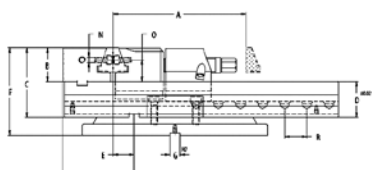

Material: Legierter Stahl, gehärtet und geschliffen

Material: Hardened alloy steel, precision ground

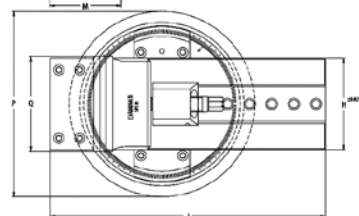

Hub: 6 mm

Stroke: 6 mm

Spannkraft: Typ 125: 2,5 t
(bei 8 bar)
Typ 150: 4,5 t
Typ 200: 5,5 t

Clamping force: Type 125: 2,5 t
(at 8 bar)
Type 150: 4,5 t
Type 200: 5,5 t

Typ / Type	A mm	B mm	C mm	D mm	E mm	F mm	G mm	H mm	L mm	M mm	N mm	O mm	P mm	Q mm	R mm	kg	Art.-Nr. / Order no.
125	159	46	89	43	11,5	116	14	120	352	81	M6	30	238	125	27	29	▶ 14-OSP81-125
150	210	53	110	57	33,5	138	16	145	435	112	M8	34	293	150	35	51	▶ 14-OSP81-150
200	320	67	134	67	44	168	16	195	596	142	M8	43,5	343	200	40	99	▶ 14-OSP81-200

Lieferbar auch mit verlängertem Bett auf Anfrage
Longer version available upon request

Universal-Werkstückanschlag Universal stop-dog

Universal-Werkstückanschlag Universal stop-dog



- Universal-Werkstückanschlag aus zweifarbig eloxiertem Aluminium für Bohr- und Fräsmaschinen
- durch die zwei Gelenkpfannen und den 360° drehbaren Kopf ist jede Einstell-Lage möglich
- inkl. Nutenstein (für 16, 18 und 20 mm T-Nuten), Anschlagstange und Inbus-schlüssel
- universal two-coloured work piece stop, made from anodized aluminium for boring and milling machines
- two cranks and a knob (360° pivotable) allow any setting angle
- incl. t-nut (for 16, 18 and 20 mm), stop rod and hexagon wrench

Höhe Anschlagst. / Height of stop rod mm	Gesamthöhe / Total height mm	Anschlagst.-Ø / Stop rod dia. mm	Art.-Nr. / Order no.
155	215	8	09-AMS-160BH

Universal Aufsatz-Prismenbacken für Schraubstöcke Universal prism jaws for vices



Universal Aufsatz-Prismenbacken mit Werkstückanschlag Universal prism jaws with work stop

- geeignet für alle gängigen Schraubstöcke
- leicht und schnell montierbar
- suitable for all kinds of vices
- easy mounting and handling

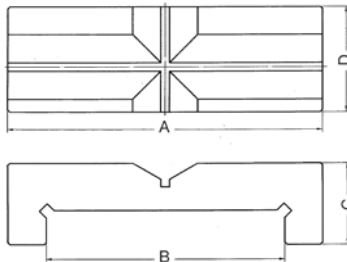

Für Backen- breite / For jaw width mm	A mm	B mm	C mm	D mm	kg	Art.-Nr. / Order no.
100-110	145	110	38	49	1,6	14-APB-100/110
125-140	175	140	39	49	1,7	14-APB-125/140
150-160	190	160	40	53	2	14-APB-150/160
200-210	245	210	42	76	4,2	14-APB-200/210

Preis pro Stück / Price per piece

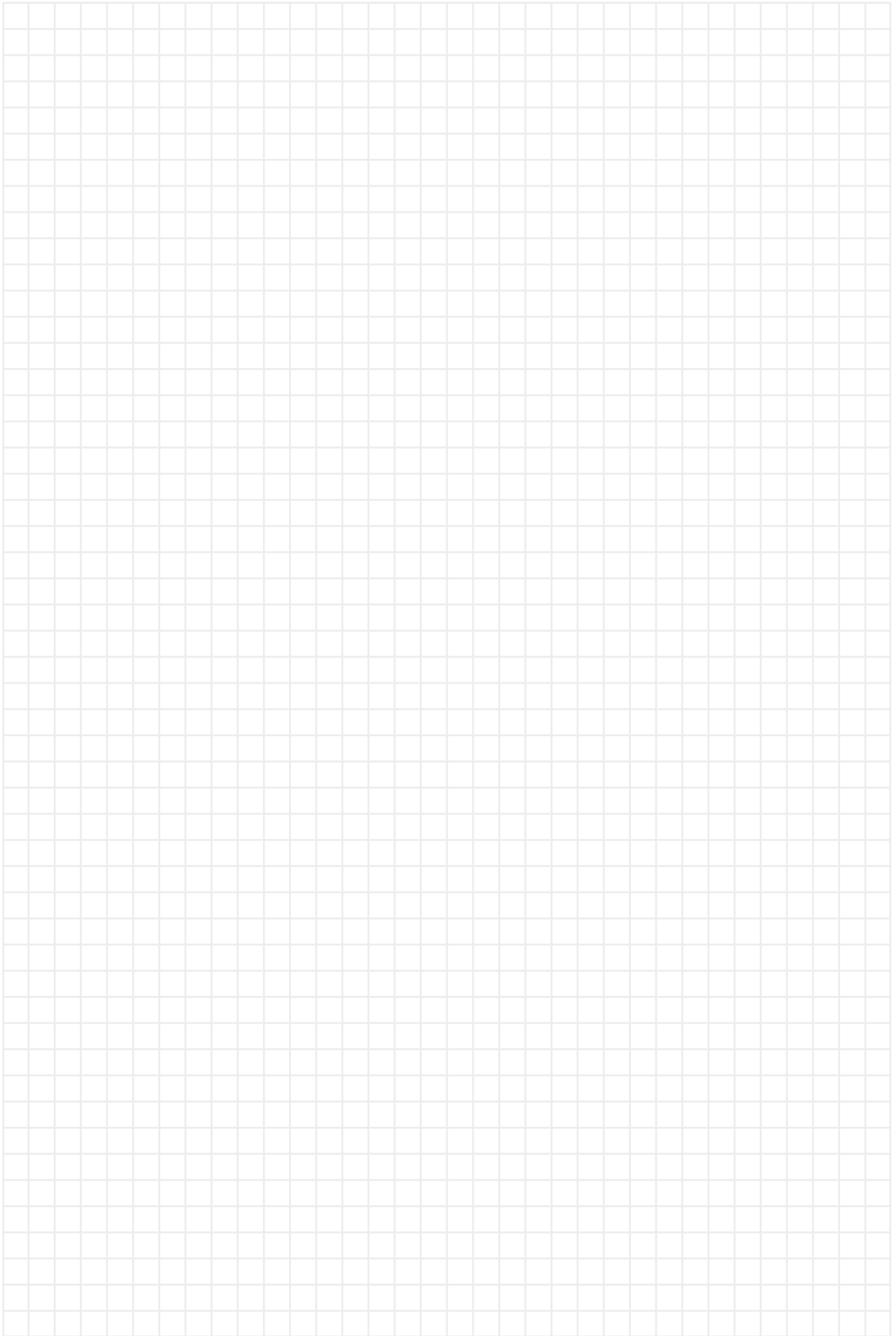

VDI-Werkzeughalter

VDI-Tool holders



■ Inhalt:

- | Werkzeughalter DIN 69880
- | Stangengreifer
- | Mitlaufende Zentrierspitzen
- | Räumwerkzeughalter
- | Pendelhalter
- | Werkstückanschläge
- | Prüfdorne
- | Einrichtehalter
- | Reduzierbuchsen, Kugelspritzdüsen, O-Ringe
- | Schutzstopfen

■ Content:

- | Tool holders DIN 69880
- | Bar pullers
- | Revolving tailstock centres
- | Broach tool holders
- | Floating chucks
- | Work piece stops
- | Test arbors
- | Setting holders
- | Reduction sleeves, ball spray nozzles, O-rings
- | Protective plugs

VDI-Halter

VDI-Tool holders

Einsatz von Axial-Werkzeughaltern bei linker Spindeldrehrichtung

Application of axial tool holders with left-hand spindle rotation

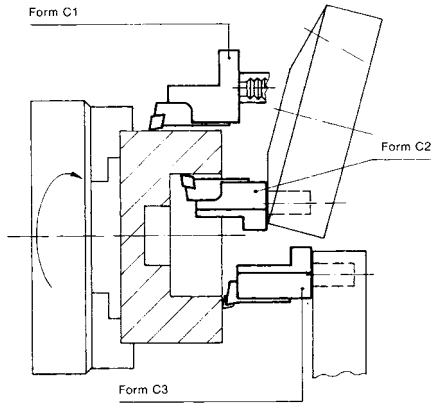

Einsatz von Radial-Werkzeughaltern bei linker Spindeldrehrichtung

Application of radial tool holders with left-hand spindle rotation

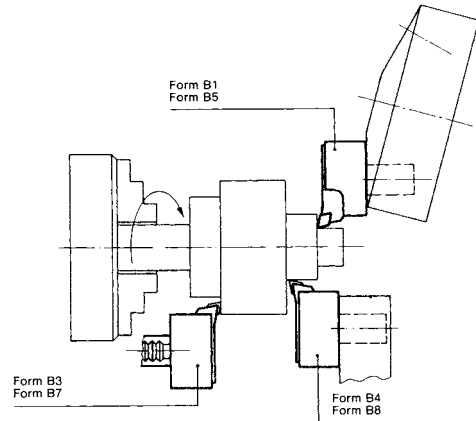

Einsatz von Axial-Werkzeughaltern bei rechter Spindeldrehrichtung

Application of axial tool holders with right-hand spindle rotation

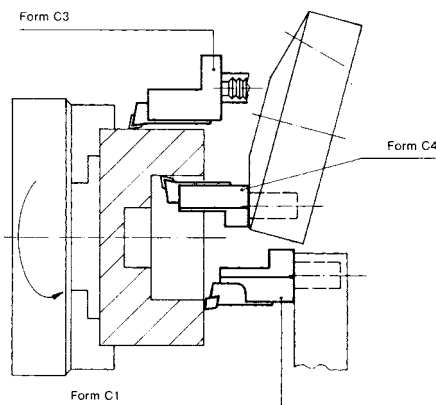

Einsatz von Radial-Werkzeughaltern bei rechter Spindeldrehrichtung

Application of radial tool holders with right-hand spindle rotation

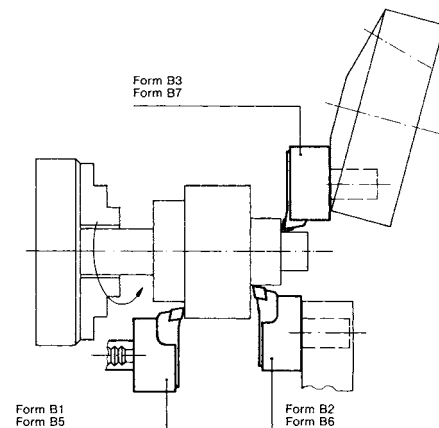

Typ A1, Werkzeughalter-Rohling, rechteckig*

Type A1, rectangular soft blank*

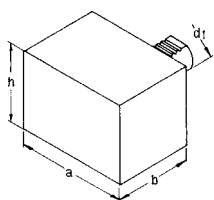

NEU/NEW

d1 mm	a mm	h mm	b mm	Art.-Nr. / Order no.
16	78	44	44	● 47-A1-16-44
20	100	60	65	● 47-A1-20-65
25	100	60	75	● 47-A1-25-75
30	130	76	85	● 47-A1-30-85
40	151	96	100	● 47-A1-40-100
40	60	96	220	● 47-A1-40-220
50	160	120	125	● 47-A1-50-125
60	165	125	160	● 47-A1-60-160

* Material 42 CRMo 4

Typ A2, Werkzeughalter-Rohling, rund*
Type A2, round soft blank*

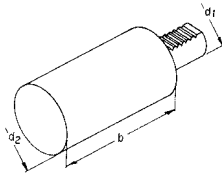

d1 mm	d2 mm	b mm	Art.-Nr. / Order no.
16	40	60	● 47-A2-16-60
20	50	70	● 47-A2-20-70
25	58	80	● 47-A2-25-80
25	58	200	● 47-A2-25-200
30	68	100	● 47-A2-30-100
30	68	240	● 47-A2-30-240
40	83	120	● 47-A2-40-120
40	83	320	● 47-A2-40-320
50	98	135	● 47-A2-50-135
50	98	400	● 47-A2-50-400
60	123	150	● 47-A2-60-150
60	123	480	● 47-A2-60-480

* Material: 42 CrMo 4

Typ B1, Radial-Werkzeughalter, rechts, kurz
Type B1, radial tool holder, right-hand, short

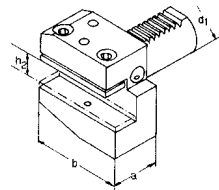

d1 mm	h2 mm	a mm	b mm	Art.-Nr. / Order no.
16	10/12	24	42	● 47-B1-16-12
20	12/16	30	55	● 47-B1-20-16
25	12/16	30	55	● 47-B1-25-16
30	16/20	40	70	● 47-B1-30-20
40	20/25	44	85	● 47-B1-40-25
50	25/32	55	100	● 47-B1-50-32
60	25/32	60	125	● 47-B1-60-32

Typ B2, Radial-Werkzeughalter, links, kurz
Type B2, radial tool holder, left-hand, short

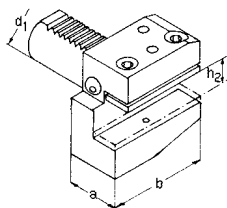

d1 mm	h2 mm	a mm	b mm	Art.-Nr. / Order no.
16	10/12	24	42	● 47-B2-16-12
20	12/16	30	55	● 47-B2-20-16
25	12/16	30	55	● 47-B2-25-16
30	16/20	40	70	● 47-B2-30-20
40	20/25	44	85	● 47-B2-40-25
50	25/32	55	100	● 47-B2-50-32
60	25/32	60	125	● 47-B2-60-32

Typ B3, Radial-Werkzeughalter, überkopf, rechts, kurz
Type B3, radial tool holder, inverted, right-hand, short

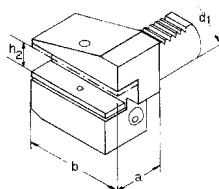

d1 mm	h2 mm	a mm	b mm	Art.-Nr. / Order no.
16	10/12	24	42	● 47-B3-16-12
20	12/16	30	55	● 47-B3-20-16
25	12/16	30	55	● 47-B3-25-16
30	16/20	40	70	● 47-B3-30-20
40	20/25	44	85	● 47-B3-40-25
50	25/32	55	100	● 47-B3-50-32
60	25/32	60	125	● 47-B3-60-32

VDI-Halter

VDI-Tool holders

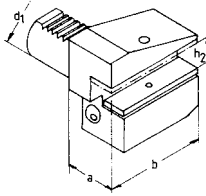

Typ B4, Radial-Werkzeughalter, überkopf, links, kurz

Type B4, radial tool holder, inverted, left-hand, short

d1 mm	h2 mm	a mm	b mm	Art.-Nr. / Order no.
16	10/12	24	42	● 47-B4-16-12
20	12/16	30	55	● 47-B4-20-16
25	12/16	30	55	● 47-B4-25-16
30	16/20	40	70	● 47-B4-30-20
40	20/25	44	85	● 47-B4-40-25
50	25/32	55	100	● 47-B4-50-32
60	25/32	60	125	● 47-B4-60-32

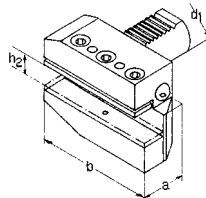

Typ B5, Radial-Werkzeughalter, rechts, lang

Type B5, radial tool holder, right-hand, long

d1 mm	h2 mm	a mm	b mm	Art.-Nr. / Order no.
16	10/12	24	58	● 47-B5-16-12
20	12/16	30	75	● 47-B5-20-16
25	12/16	30	75	● 47-B5-25-16
30	16/20	40	100	● 47-B5-30-20
40	20/25	44	118	● 47-B5-40-25
50	25/32	55	130	● 47-B5-50-32
60	25/32	60	145	● 47-B5-60-32

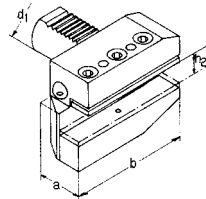

Typ B6, Radial-Werkzeughalter, links, lang

Type B6, radial tool holder, left-hand, long

d1 mm	h2 mm	a mm	b mm	Art.-Nr. / Order no.
16	10/12	24	58	● 47-B6-16-12
20	12/16	30	75	● 47-B6-20-16
25	12/16	30	75	● 47-B6-25-16
30	16/20	40	100	● 47-B6-30-20
40	20/25	44	118	● 47-B6-40-25
50	25/32	55	130	● 47-B6-50-32
60	25/32	60	145	● 47-B6-60-32

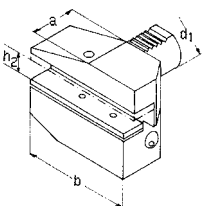

Typ B7, Radial-Werkzeughalter, überkopf, rechts, lang

Type B7, radial tool holder, inverted, right-hand, long

d1 mm	h2 mm	a mm	b mm	Art.-Nr. / Order no.
16	10/12	24	58	● 47-B7-16-12
20	12/16	30	75	● 47-B7-20-16
25	12/16	30	75	● 47-B7-25-16
30	16/20	40	100	● 47-B7-30-20
40	20/25	44	118	● 47-B7-40-25
50	25/32	55	130	● 47-B7-50-32
60	25/32	60	145	● 47-B7-60-32

VDI-Halter

VDI-Tool holders

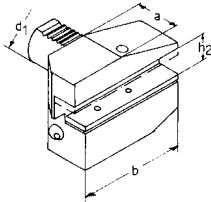

Typ B8, Radial-Werkzeughalter, überkopf, links, lang

Type B8, radial tool holder, inverted, left-hand, long

d1 mm	h2 mm	a mm	b mm	Art.-Nr. / Order no.
16	10/12	24	58	● 47-B8-16-12
20	12/16	30	75	● 47-B8-20-16
25	12/16	30	75	● 47-B8-25-16
30	16/20	40	100	● 47-B8-30-20
40	20/25	44	118	● 47-B8-40-25
50	25/32	55	130	● 47-B8-50-32
60	25/32	60	145	● 47-B8-60-32

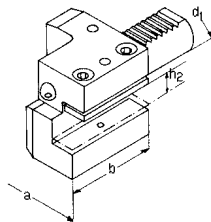

Typ C1, Axial-Werkzeughalter, rechts

Type C1, axial tool holder, right-hand

d1 mm	h2 mm	b mm	a mm	Art.-Nr. / Order no.
16	10/12	44	43	● 47-C1-16-12
20	12/16	50	52	● 47-C1-20-16
25	12/16	55	58	● 47-C1-25-16
30	16/20	70	76	● 47-C1-30-20
40	20/25	85	85	● 47-C1-40-25
50	25/32	100	100	● 47-C1-50-32
60	25/32	125	125	● 47-C1-60-32

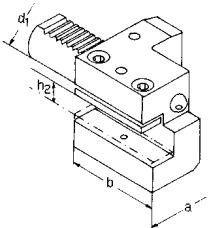

Typ C2, Axial-Werkzeughalter, links

Type C2, axial tool holder, left-hand

d1 mm	h2 mm	b mm	a mm	Art.-Nr. / Order no.
16	10/12	44	43	● 47-C2-16-12
20	12/16	50	52	● 47-C2-20-16
25	12/16	55	58	● 47-C2-25-16
30	16/20	70	76	● 47-C2-30-20
40	20/25	85	85	● 47-C2-40-25
50	25/32	100	100	● 47-C2-50-32
60	25/32	125	125	● 47-C2-60-32

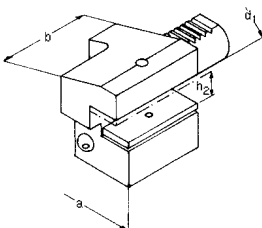

Typ C3, Axial-Werkzeughalter, überkopf, rechts

Type C3, axial tool holder, inverted, right-hand

d1 mm	h2 mm	b mm	a mm	Art.-Nr. / Order no.
16	10/12	44	43	● 47-C3-16-12
20	12/16	50	52	● 47-C3-20-16
25	12/16	55	58	● 47-C3-25-16
30	16/20	70	76	● 47-C3-30-20
40	20/25	85	85	● 47-C3-40-25
50	25/32	100	100	● 47-C3-50-32
60	25/32	125	125	● 47-C3-60-32

VDI-Halter

VDI-Tool holders

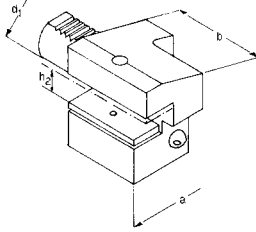

Typ C4, Axial-Werkzeughalter, überkopf, links

Type C4, axial tool holder, inverted, left-hand

d1 mm	h2 mm	b mm	a mm	Art.-Nr. / Order no.
16	10/12	44	43	● 47-C4-16-12
20	12/16	50	52	● 47-C4-20-16
25	12/16	55	58	● 47-C4-25-16
30	16/20	70	76	● 47-C4-30-20
40	20/25	85	85	● 47-C4-40-25
50	25/32	100	100	● 47-C4-50-32
60	25/32	125	125	● 47-C4-60-32

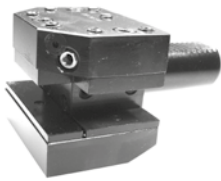

Typ D1, Vierkant-Mehrfach-Aufnahme

Type D1, multiple square tool holder

d1 mm	h2 mm	b mm	a mm	Art.-Nr. / Order no.
25	12/16	48	66	● 47-D1-25-16
30	16/20	60	76	● 47-D1-30-20
40	20/25	72	90	● 47-D1-40-25
50	25/32	85	105	● 47-D1-50-32



Typ D2, Vierkant-Mehrfach-Aufnahme, überkopf

Type D2, multiple square tool holder, inverted

d1 mm	h1 / h2 mm	b mm	a mm	Art.-Nr. / Order no.
25	12/16	48	66	● 47-D2-25-16
30	16/20	60	76	● 47-D2-30-20
40	20/25	72	90	● 47-D2-40-25
50	25/32	85	105	● 47-D2-50-32

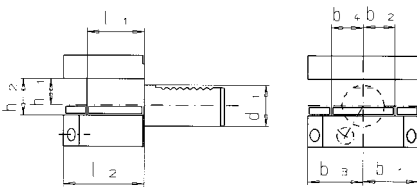

Abstechhalter, rechts

Parting off tool holder, right-hand

d1 mm	b1 mm	h mm	l2 mm	h2 mm	Art.-Nr. / Order no.
25	60	64	50	26	○ 47-AR-25-26
30	70	71	50	26	● 47-AR-30-26
40	85	84,5	50	26	● 47-AR-40-26
40	85	84,5	50	32	● 47-AR-40-32
50	100	88	50	26	▶ 47-AR-50-26
50	100	88	50	32	● 47-AR-50-32
60	125	103	50	32	○ 47-AR-60-32

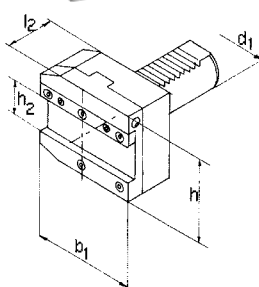

VDI-Halter

VDI-Tool holders

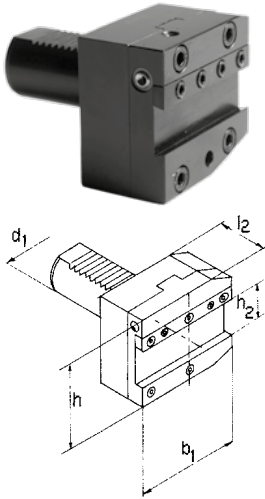

Abstechhalter, links

Parting off tool holder, left-hand

d1 mm	b1 mm	h mm	l2 mm	h2 mm	Art.-Nr. / Order no.
25	60	64	50	26	47-AL-25-26
30	70	71	50	26	47-AL-30-26
40	85	84,5	50	26	47-AL-40-26
40	85	84,5	50	32	47-AL-40-32
50	100	88	50	26	47-AL-50-26
50	100	88	50	32	47-AL-50-32
60	125	103	50	32	47-AL-60-32

Typ E1, Wendepplatten-Bohrerhalter, IK

Type E1, U-drill holder, IC

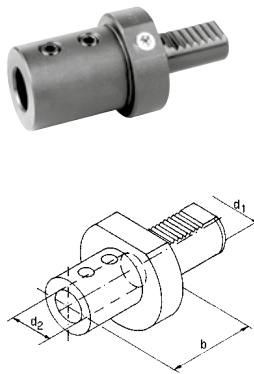

d1 mm	d2 mm	b mm	Art.-Nr. / Order no.
20	16	66	47-E1-20-16
20	20	67	47-E1-20-20
20	25	71	47-E1-20-25
25	20	67	47-E1-25-20
25	25	71	47-E1-25-25
30	10	66	47-E1-30-10
30	12	66	47-E1-30-12
30	16	66	47-E1-30-16
30	20	67	47-E1-30-20
30	25	71	47-E1-30-25
30	32	75	47-E1-30-32
30	40	90	47-E1-30-40
40	10	66	47-E1-40-10
40	12	66	47-E1-40-12
40	14	66	47-E1-40-14
40	16	66	47-E1-40-16
40	20	67	47-E1-40-20
40	25	75	47-E1-40-25
40	32	75	47-E1-40-32
40	40	90	47-E1-40-40
40	50	100	47-E1-40-50
50	20	67	47-E1-50-20
50	25	80	47-E1-50-25
50	32	80	47-E1-50-32
50	40	90	47-E1-50-40
50	50	100	47-E1-50-50
60	25	80	47-E1-60-25
60	32	80	47-E1-60-32
60	40	90	47-E1-60-40
60	50	100	47-E1-60-50

**Beliebige Innendurchmesser, Zwischengrößen, Zollmaße etc.
lieferbar auf Anfrage**
**Other internal diameters, intermediary bores, inch bores etc.
available upon request**

VDI-Halter

VDI-Tool holders

Typ E2, Bohrstangenhalter, IK/EK Type E2, boring bar holder, IC/EC

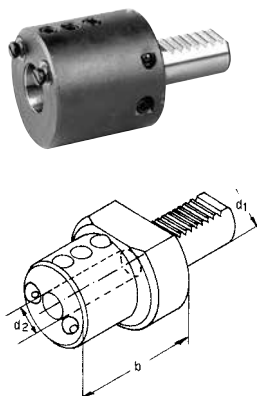

d1 mm	d2 mm	b mm	Art.-Nr. / Order no.
16	6	44	● 47-E2-16-06
16	8	44	● 47-E2-16-08
16	10	44	● 47-E2-16-10
16	12	44	● 47-E2-16-12
16	16	44	● 47-E2-16-16
20	8	50	● 47-E2-20-08
20	10	50	● 47-E2-20-10
20	12	50	● 47-E2-20-12
20	16	50	● 47-E2-20-16
20	20	50	● 47-E2-20-20
20	25	60	● 47-E2-20-25
25	8	50	▶ 47-E2-25-08
25	10	50	▶ 47-E2-25-10
25	12	50	▶ 47-E2-25-12
25	16	50	● 47-E2-25-16
25	20	50	● 47-E2-25-20
25	25	60	● 47-E2-25-25
30	6	60	● 47-E2-30-06
30	8	60	● 47-E2-30-08
30	10	60	● 47-E2-30-10
30	12	60	● 47-E2-30-12
30	16	60	● 47-E2-30-16
30	20	60	● 47-E2-30-20
30	25	60	● 47-E2-30-25
30	32	75	● 47-E2-30-32
40	6	75	● 47-E2-40-06
40	8	75	● 47-E2-40-08
40	10	75	● 47-E2-40-10
40	12	75	● 47-E2-40-12
40	16	75	● 47-E2-40-16
40	20	75	● 47-E2-40-20
40	25	75	● 47-E2-40-25
40	32	75	● 47-E2-40-32
40	40	90	● 47-E2-40-40
40	50	90	● 47-E2-40-50
50	10	75	● 47-E2-50-10
50	12	90	● 47-E2-50-12
50	16	90	● 47-E2-50-16
50	20	90	● 47-E2-50-20
50	25	90	● 47-E2-50-25
50	32	90	● 47-E2-50-32
50	40	90	● 47-E2-50-40
50	50	100	● 47-E2-50-50
60	12	90	● 47-E2-60-12
60	16	90	● 47-E2-60-16
60	20	90	● 47-E2-60-20
60	25	90	● 47-E2-60-25
60	32	90	● 47-E2-60-32
60	40	90	● 47-E2-60-40
60	50	100	● 47-E2-60-50

**Beliebige Innendurchmesser, Zwischengrößen, Zollmaße etc.
lieferbar auf Anfrage**
**Other internal diameters, intermediary bores, inch bores etc.
available upon request**

Typ E3, Spannzangenfutter OZ, für Spannzangen DIN 6388
Type E3, collet chucks OZ, for collets DIN 6388



d1 mm	OZ	d3 mm	Spannbereich / Clamping range	b mm	Art.-Nr. / Order no.
16	415 E	40	2-16	65	● 47-E3-16-16
20	415 E	50	2-16	57	● 47-E3-20-16
20	4541 E	50	4-20	62	● 47-E3-20-20
25	415 E	58	2-16	57	● 47-E3-25-16
30	462 E	68	2-25	75	● 47-E3-30-25
40	462 E	83	2-25	75	● 47-E3-40-25
40	467 E	83	4-32	90	● 47-E3-40-32
50	462 E	98	2-25	75	● 47-E3-50-25
50	467 E	98	4-32	90	● 47-E3-50-32
60	467 E	123	4-32	90	● 47-E3-60-32

Typ E4, Spannzangenfutter ER, für Spannzangen DIN 6499
Type E4, collet chucks ER, for collets DIN 6499

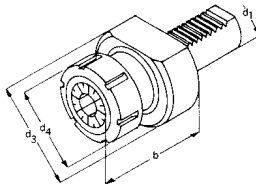

d1 mm	ER	d3 mm	Spannbereich / Clamping range	b mm	Art.-Nr. / Order no.
16	ER 16	40	1-10	40	● 47-E4-16-16
16	ER 20	40	1-13	44	● 47-E4-16-20
20	ER 16	50	1-10	40	● 47-E4-20-16
20	ER 20	50	1-13	44	● 47-E4-20-20
20	ER 25	50	1-16	54	● 47-E4-20-25
20	ER 32	50	2-20	40	● 47-E4-20-32
25	ER 25	58	1-16	57	● 47-E4-25-25
25	ER 32	58	2-20	62	● 47-E4-25-32
30	ER 25	68	1-16	70	● 47-E4-30-25
30	ER 32	68	2-20	62	● 47-E4-30-32
30	ER 40	68	2-25	70	● 47-E4-30-40
40	ER 25	83	1-16	70	● 47-E4-40-25
40	ER 32	83	2-20	84	● 47-E4-40-32
40	ER 40	83	2-25	75	● 47-E4-40-40
50	ER 32	98	2-20	84	● 47-E4-50-32
50	ER 40	98	2-25	90	● 47-E4-50-40
60	ER 40	123	2-25	75	● 47-E4-60-40

Typ E2S, Werkzeughalter geschlitzt, schwingungsarm
Type E2S, toolholder slotted, reduced vibration

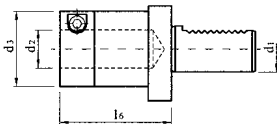

Typ / Type	d1 mm	d2 mm	d3 mm	l6 mm	Art.-Nr. / Order no.
30 x 6	30	6	30	57	● 47-E2S-30-06
30 x 8	30	8	30	57	● 47-E2S-30-08
30 x 10	30	10	36	57	● 47-E2S-30-10
30 x 12	30	12	36	57	● 47-E2S-30-12
30 x 16	30	16	40	57	● 47-E2S-30-16
30 x 20	30	20	44	57	● 47-E2S-30-20
30 x 25	30	25	49	72	● 47-E2S-30-25
30 x 32	30	32	56	72	● 47-E2S-30-32
40 x 10	40	10	36	62	● 47-E2S-40-10
40 x 12	40	12	36	62	● 47-E2S-40-12
40 x 16	40	16	40	62	● 47-E2S-40-16
40 x 20	40	20	44	62	● 47-E2S-40-20
40 x 25	40	25	49	77	● 47-E2S-40-25
40 x 32	40	32	56	77	● 47-E2S-40-32
40 x 40	40	40	64	77	● 47-E2S-40-40

VDI-Halter

VDI-Tool holders

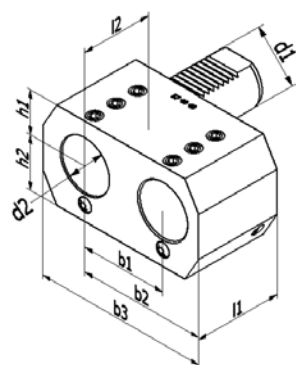

Typ E7, Doppel-Bohrstangenhalter

Typ E7, Boring bar holders with 2 bores

d1 mm	d2 mm	h1 mm	h2 mm	l1 mm	l2 mm	b1 mm	b2 mm	b3 mm	Art.-Nr. / Order no.
20	16	25	25	45	42	32	51	76	● 47-E7-20-16
20	20	25	25	45	42	32	51	76	● 47-E7-20-20
30	25	28	32	56	52	45	65	95	● 47-E7-30-25
40	32	32,5	40	66	60	50	75	115	● 47-E7-40-32
50	32	32,5	47,5	60	60	50	75	115	● 47-E7-50-32
50	40	42	46	66	60	68	103	145	● 47-E7-50-40
50	50	35	49	90	80	68	103	152	● 47-E7-50-50

Typ E8, Doppel-Bohrstangenhalter

Typ E8, Boring bar holders with 2 bores

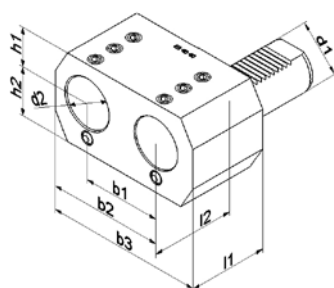

d1 mm	d2 mm	h1 mm	h2 mm	l1 mm	l2 mm	b1 mm	b2 mm	b3 mm	Art.-Nr. / Order no.
20	16	25	25	45	42	32	51	76	● 47-E8-20-16
20	20	25	25	45	42	32	51	76	● 47-E8-20-20
30	25	28	32	56	52	45	65	95	● 47-E8-30-25
40	32	32,5	40	66	60	50	75	115	● 47-E8-40-32
50	32	32,5	47,5	60	60	50	75	115	● 47-E8-50-32
50	50	35	49	90	80	68	103	152	○ 47-E8-50-50

VDI-Halter

VDI-Tool holders

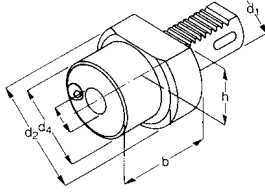

Typ F, Morsekegelaufnahme

Type F, Morse taper holder

d1 mm	MK / MT	h mm	d2 mm	b mm	Art.-Nr. / Order no.
20	1	23	50	22	● 47-F20-1
20	2	23	50	90	● 47-F20-2
25	1	25	58	22	● 47-F25-1
25	2	25	58	46	● 47-F25-2
30	1	28	68	27	● 47-F30-1
30	2	28	68	36	● 47-F30-2
30	3	28	68	66	● 47-F30-3
40	1	32,5	83	36	● 47-F40-1
40	2	32,5	83	36	● 47-F40-2
40	3	32,5	83	50	● 47-F40-3
40	4	32,5	83	80	● 47-F40-4
50	2	35	98	36	● 47-F50-2
50	3	35	98	45	● 47-F50-3
50	4	35	98	55	● 47-F50-4
50	5	35	98	68	● 47-F50-5
60	3	42,5	123	36	● 47-F60-3
60	4	42,5	123	50	● 47-F60-4
60	5	42,5	123	81	● 47-F60-5

Stangengreifer Bar puller

Stangengreifer, Typ SGF Bar puller, type SGF

- für zwei Spannbereiche
- mit Wendebacken
- for two clamping ranges
- with reversible clamping jaws

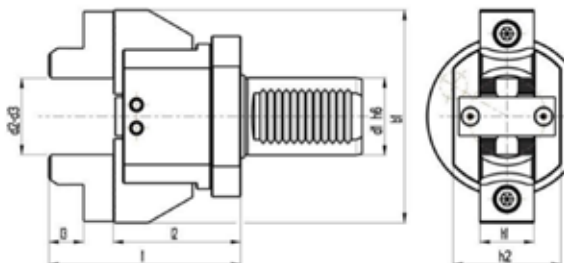
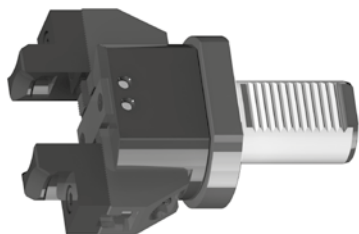

d1 mm	Spannber. 1 / Clamp.range 1	Spannber. 2 / Clamp.range 2	h1 mm	h2 mm	L1 mm	L2 mm	L3 mm	b1 mm	Art.-Nr. / Order no.
Zyl. / cyl. 32	6-56	56-110	28	56	100	66	18	110	47-SGF32Z
20	6-56	56-110	28	56	100	66	18	110	47-SGF20
30	6-56	56-110	28	56	100	66	18	110	47-SGF30
40	6-56	56-110	28	56	100	66	18	110	47-SGF40
50	6-56	56-110	28	56	100	66	18	110	47-SGF50

Stangengreifer, Typ SG25 Bar puller, type SG25

- zylindrische Aufnahme D25 mit Spannfläche
- mit diamantbeschichteten Rollen für sicheren Halt, minimiert das Risiko einer Beschädigung des Rohmaterials
- stufenlose Einstellung auf jeden Durchmesser mit Hilfe der angebrachten Skala
- großer Spannbereich, verstellbar 1-70 mm, schnelle Verstellung des neuen Spannbereichs
- kompaktes Aluminium-Leichtgehäuse, blau eloxiert
- Lieferumfang: Stangengreifer inkl. 1 Paar Spannbacken mit diamantbeschichteten Rollen, 1 Paar feste Standardbacken, Bedienschlüssel
- cylindrical mounting D25 with clamping flat
- with diamond-coated rollers for an excellent grip, minimizing the damage risk for the clamped material
- any diameter is infinitely adjustable by means of a scale
- large clamping range from 1-70 mm, fast resetting of clamping range
- light-weight aluminium body, blue anodized
- scope of delivery: bar puller including 1 pair of jaws with diamond-coated rollers, 1 pair of fixed standard jaws, setting tools

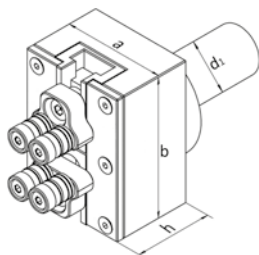

d1	Spannbereich / Clamping range	a mm	b mm	h mm	Art.-Nr. / Order no.
25	1-70	55	75	42	47-SG25-70

Kurzbohrfutter VDI Universal drill chucks VDI

DIN 69880 (VDI) - mit Kühlmitteldüsen
DIN 69880 (VDI) - with coolant nozzles

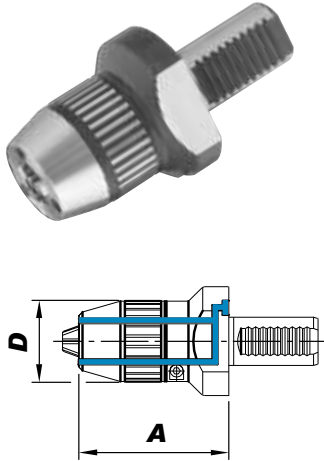

VDI	Spannweite / Capacity mm	A mm	D mm	Art.-Nr. / Order no.
16 *	0,3-10	46	40	82-341016
20 *	0,3-10	41	50	82-341020
25	1-13	87	50	82-341325
30	1-13	87	50	82-341330
30	1-16	92	55	82-341630
40	1-13	88	50	82-341340
40	1-16	93	55	82-341640
50	1-16	101,5	55	82-341650

Mit Innenkühlung lieferbar auf Anfrage / With internal coolant supply available upon request

* Spannung durch den Schaft / Clamping trough shank

Mitlaufende Zentrierspitze mit VDI-Schaft Revolving tailstock centre with VDI shank

Gefedert
Spring-loaded

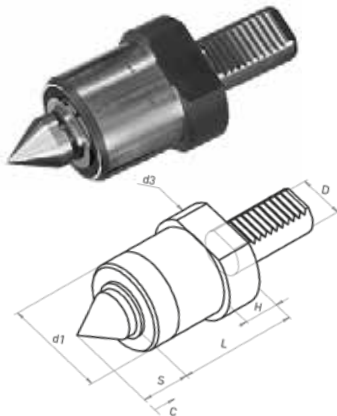

- speziell für den Einsatz auf CNC-Drehmaschinen
- für auswechselbare Einsätze
- Lieferung mit 1 Standardeinsatz (Fig. 1)

- especially for the use on CNC lathes
- for interchangeable inserts
- delivered with 1 standard insert (Fig. 1)

D	d1 mm	d3 mm	L mm	H mm	S mm	Federweg / Travelstroke max.	Art.-Nr. / Order no.
30	58	68	78	20	34	2,5	47-MZ2-30
40	58	83	80	22	34	2,5	47-MZ2-40

Einsätze
Inserts



Abb. / Fig.	E mm	S mm	G mm	Art.-Nr. / Order no.
1	28	34	-	47-MZ2-E1
2	28	40	7	47-MZ2-E2
2	28	40	12	47-MZ2-E3
3	58	36	25	47-MZ2-E4
4	28	32	24	47-MZ2-E5

Pendelhalter mit VDI-Schaft

Floating chucks with VDI shank

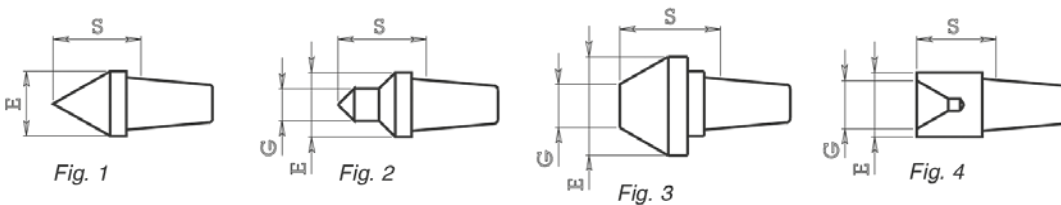

Pendelhalter mit Innenkühlung

Floating chucks with internal cooling

- mit einstellbarem Radialspiel
- Einstellbereiche: Freipendeln und Parallelpendeln
- Federkraft, Zentrierkraft und Freipendeln einstellbar
- radial clearance adjustable
- application: free and parallel floating
- spring force, centering force and floating adjustable

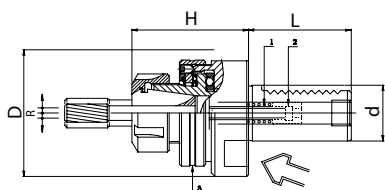

d	Spannzange / Collet	D mm	H mm	L mm	R max mm	G max mm	Art.-Nr. / Order no.
30	ER 25	68	64	55	1	1,5	47-PH-30-25
30	ER 32	68	72	55	1,5	1,5	47-PH-30-32
40	ER 32	83	74	63	1,5	1,5	47-PH-40-32
40	ER 40	83	74	63	1,5	1,5	47-PH-40-40

Räumwerkzeughalter mit VDI-Schaft

Broach tool holders with VDI shank

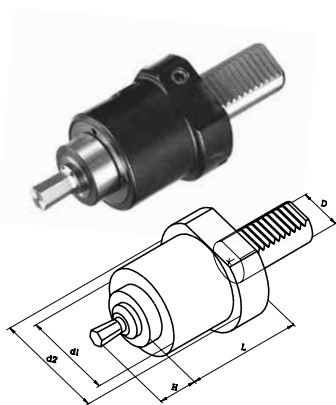

Räumwerkzeughalter

Broach tool holder

D	d1 mm	d2 mm	L mm	H mm	Aufnahme / Mounting	Art.-Nr. / Order no.
30	58	68	83	25	Ø 12	47-RHV-30-12
30	58	68	83	40	Ø 16	47-RHV-30-16
40	58	83	83	25	Ø 12	47-RHV-40-12
40	58	83	83	40	Ø 16	47-RHV-40-16

Räumstempel

Broaching cutters

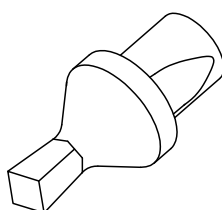

Vierkant / Square

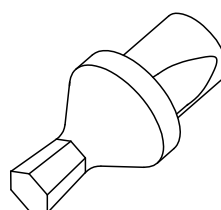

Sechskant / Hexagonal

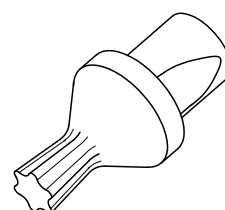

Torx / Torx

Schaft-Ø / Shank-Ø	Form / Form	Bereich / Range	H mm	Art.-Nr. / Order no.
12	Vierkant / Square	2-13	25	47-RST12/4-Ø
12	Sechskant / Hexagonal	1-14	25	47-RST12/6-Ø
16	Vierkant / Square	3-25	40	47-RST16/4-Ø
16	Sechskant / Hexagonal	3-25	40	47-RST16/6-Ø
12	Torx / Torx	6-50	25	47-RST12/T-Ø

Werkstückanschlag mit VDI-Schaft Work piece stops with VDI shank

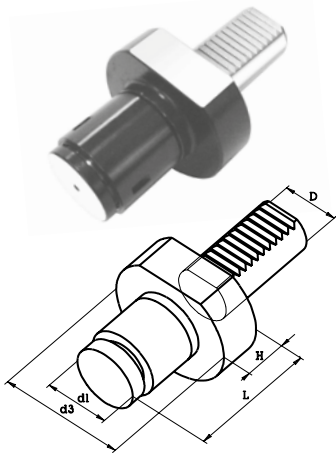

Mitlaufende Werkstückanschläge Revolving work piece stops

- gefedert

- spring-loaded

D	d1 mm	d3 mm	L mm	H mm	Federweg / Stroke mm	Art.-Nr. / Order no.
20	35	50	58	16	3	▶ 47-MW-2035
20	56	50	58	16	3	▶ 47-MW-2056
30	35	68	70	20	3	▶ 47-MW-3035
30	56	68	70	20	3	▶ 47-MW-3056
40	44	83	78	22	3	▶ 47-MW-4044
40	60	83	78	22	3	▶ 47-MW-4060

Prüfdorne Test arbors

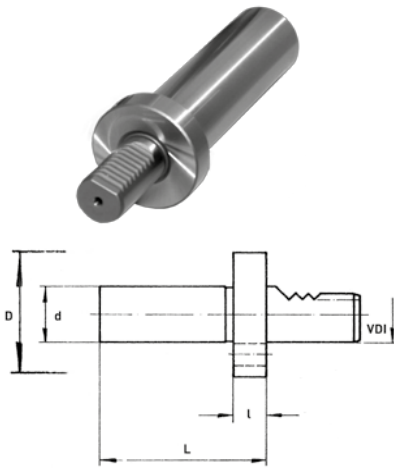

Prüfdorne - DIN 69880 (VDI) Test arbors - DIN 69880 (VDI)



VDI mm	d mm	D mm	L mm	l mm	Art.-Nr. / Order no.
16	30	40	120	15	● 83-PD-16-30
20	40	50	150	15	● 83-PD-20-40
25	40	58	150	15	● 83-PD-25-40
30	40	68	200	15	● 83-PD-30-40
40	40	83	200	15	● 83-PD-40-40
50	40	98	200	15	● 83-PD-50-40

Einrichtehalter Setting holders

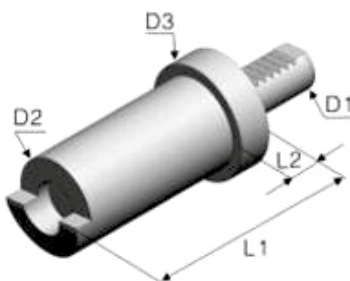

Einrichtehalter Setting holders

D1 mm	D2 mm	D3 mm	L1 mm	L2 mm	Art.-Nr. / Order no.
16	30	40	100	15	● 47-EH-16
20	40	50	100	15	▶ 47-EH-20
25	40	58	100	15	▶ 47-EH-25
30	40	68	100	15	● 47-EH-30
40	40	83	100	15	● 47-EH-40
50	40	98	100	15	● 47-EH-50
60	40	123	100	15	● 47-EH-60

Zubehör für VDI-Halter

Accessories for VDI-tool holders

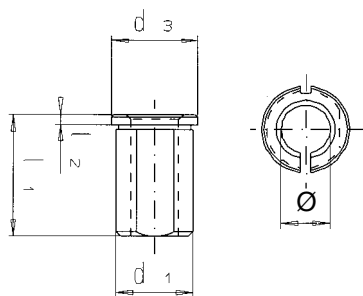

Reduzierbuchsen RZ, geschlitzt

Reduction sleeves RZ, slotted

d1 mm	Ø mm	d3 mm	l1 mm	l2 mm	Art.-Nr. / Order no.
20	8, 10, 12, 14, 16	24	50	4	47-RZ-20-Ø
25	8, 10, 12, 14, 16, 18, 20	29	50	4	47-RZ-25-Ø
32	8, 10, 12, 14, 16, 18, 20, 25	36	60	4	47-RZ-32-Ø
40	10, 12, 14, 16, 18, 20, 25, 32	44	75	4	47-RZ-40-Ø
50	20, 25, 32, 40	54	75	4	47-RZ-50-Ø
60	25, 32, 40, 50	64	75	4	47-RZ-60-Ø

Reduzierbuchsen für Bohrstangenhalter Typ E2

Reduction sleeves for boring bar holders type E2

- Reduzierung zum Spannen von Werkzeugen mit Zylinderschaft
- reduction sleeve for clamping of tool holders with cylindrical shank

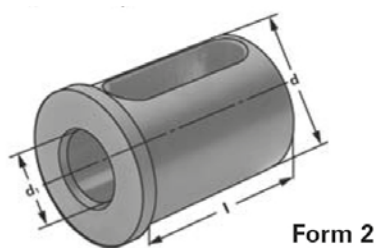
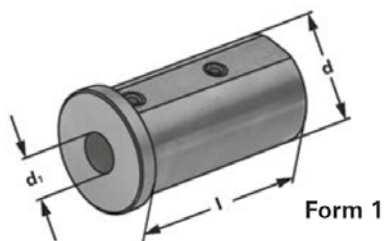

d mm	d1 mm	l mm	Form / Form	Art.-Nr. / Order no.
25	6	46	1	47-KRH-25-06
25	8	46	1	47-KRH-25-08
25	10	46	1	47-KRH-25-10
25	12	46	1	47-KRH-25-12
25	16	46	2	47-KRH-25-16
25	20	46	2	47-KRH-25-20
32	6	56	1	47-KRH-32-06
32	8	56	1	47-KRH-32-08
32	10	56	1	47-KRH-32-10
32	12	56	1	47-KRH-32-12
32	16	56	2	47-KRH-32-16
32	20	56	2	47-KRH-32-20
32	25	56	2	47-KRH-32-25
40	6	71	1	47-KRH-40-06
40	8	71	1	47-KRH-40-08
40	10	71	1	47-KRH-40-10
40	12	71	1	47-KRH-40-12
40	16	71	2	47-KRH-40-16
40	20	71	2	47-KRH-40-20
40	25	71	2	47-KRH-40-25
40	32	71	2	47-KRH-40-32

Kugelspritzdüsen

Ball spray nozzles

- Material: Messing
- material: brass

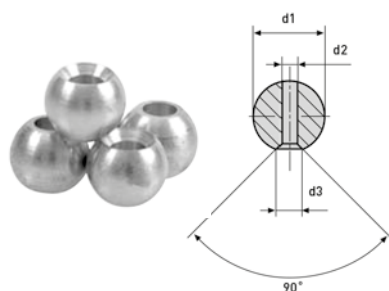

d1 mm	d2 mm	d3 mm	VE / Set	Art.-Nr. / Order no.
8	3,5	5,5	10 Stk. / 10 pcs.	47-KD-8
10	5	7	10 Stk. / 10 pcs.	47-KD-10
14	6	9	10 Stk. / 10 pcs.	47-KD-14

Abgabe nur in VE à 10 Stück, Preis versteht sich für 10 Stück
 Only available in sets of 10 pieces, price refers to 10 pieces

Zubehör für VDI-Halter Accessories for VDI-tool holders

O-Ringe O-rings



Für / For	VE / Set	Art.-Nr. / Order no.
VDI 16	10 Stk. / 10 pcs.	● 47-OR-VDI16
VDI 20	10 Stk. / 10 pcs.	● 47-OR-VDI20
VDI 25	10 Stk. / 10 pcs.	● 47-OR-VDI25
VDI 30	10 Stk. / 10 pcs.	● 47-OR-VDI30
VDI 40	10 Stk. / 10 pcs.	● 47-OR-VDI40
VDI 50	10 Stk. / 10 pcs.	● 47-OR-VDI50
VDI 60	10 Stk. / 10 pcs.	● 47-OR-VDI60

Abgabe nur in VE à 10 Stück, Preis versteht sich für 10 Stück
Only available in sets of 10 pieces, price refers to 10 pieces

Schutzstopfen Protective plugs



Schutzstopfen Z2, Stahl Protective plug Z2, steel

d mm	D mm	l mm	Art.-Nr. / Order no.
16	40	13	● 47-Z2-16S
20	50	16	● 47-Z2-20S
25	58	16	● 47-Z2-25S
30	68	16	● 47-Z2-30S
40	83	20	● 47-Z2-40S
50	98	20	● 47-Z2-50S
60	123	20	● 47-Z2-60S



Schutzstopfen Z2, Kunststoff Protective plug Z2, plastic

d mm	D mm	l mm	Art.-Nr. / Order no.
16	40	13	● 47-Z2-16K
20	50	16	● 47-Z2-20K
25	58	16	● 47-Z2-25K
30	68	16	● 47-Z2-30K
40	83	20	● 47-Z2-40K
50	98	20	● 47-Z2-50K
60	123	20	● 47-Z2-60K

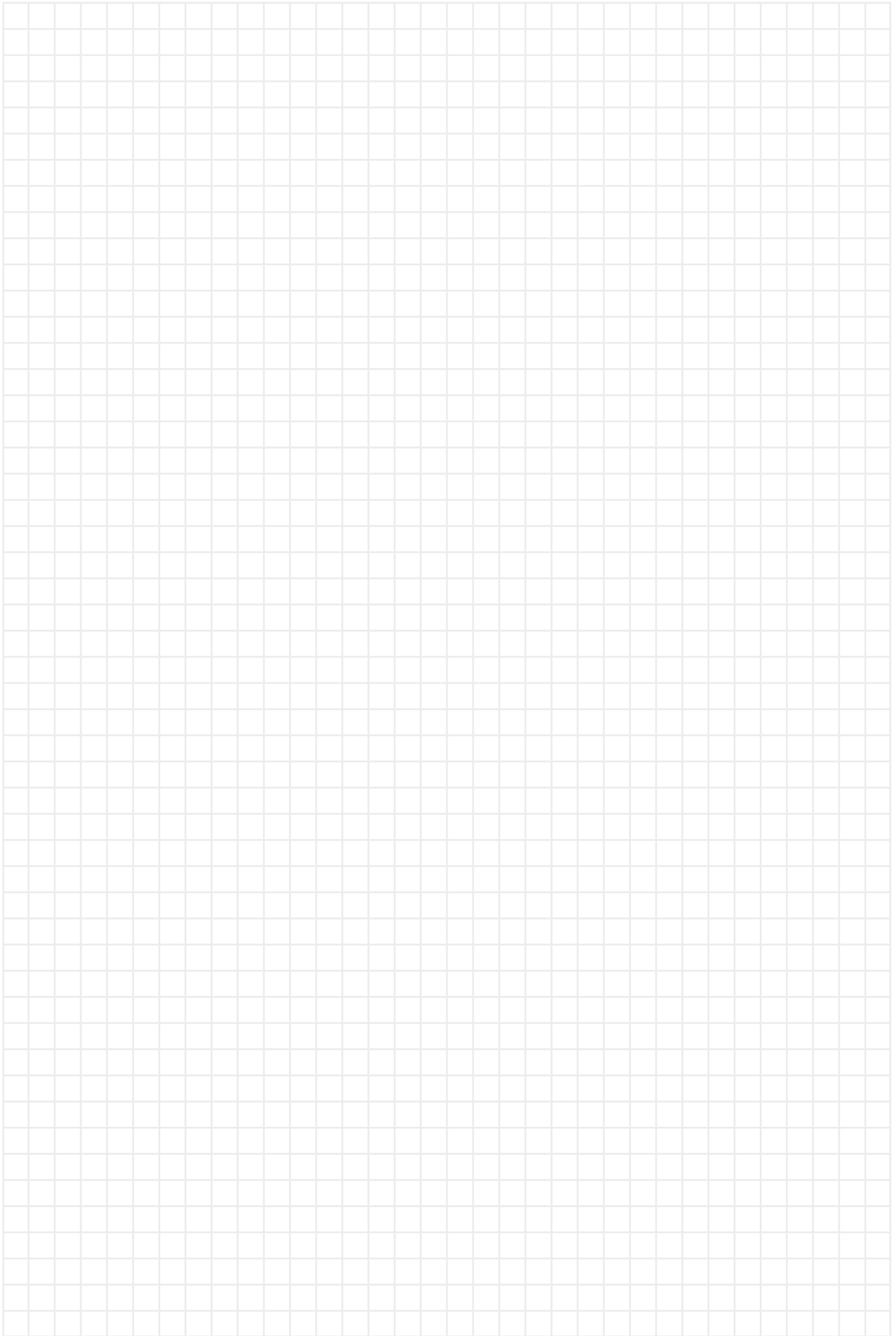

Angetriebene Werkzeuge

Driven tools

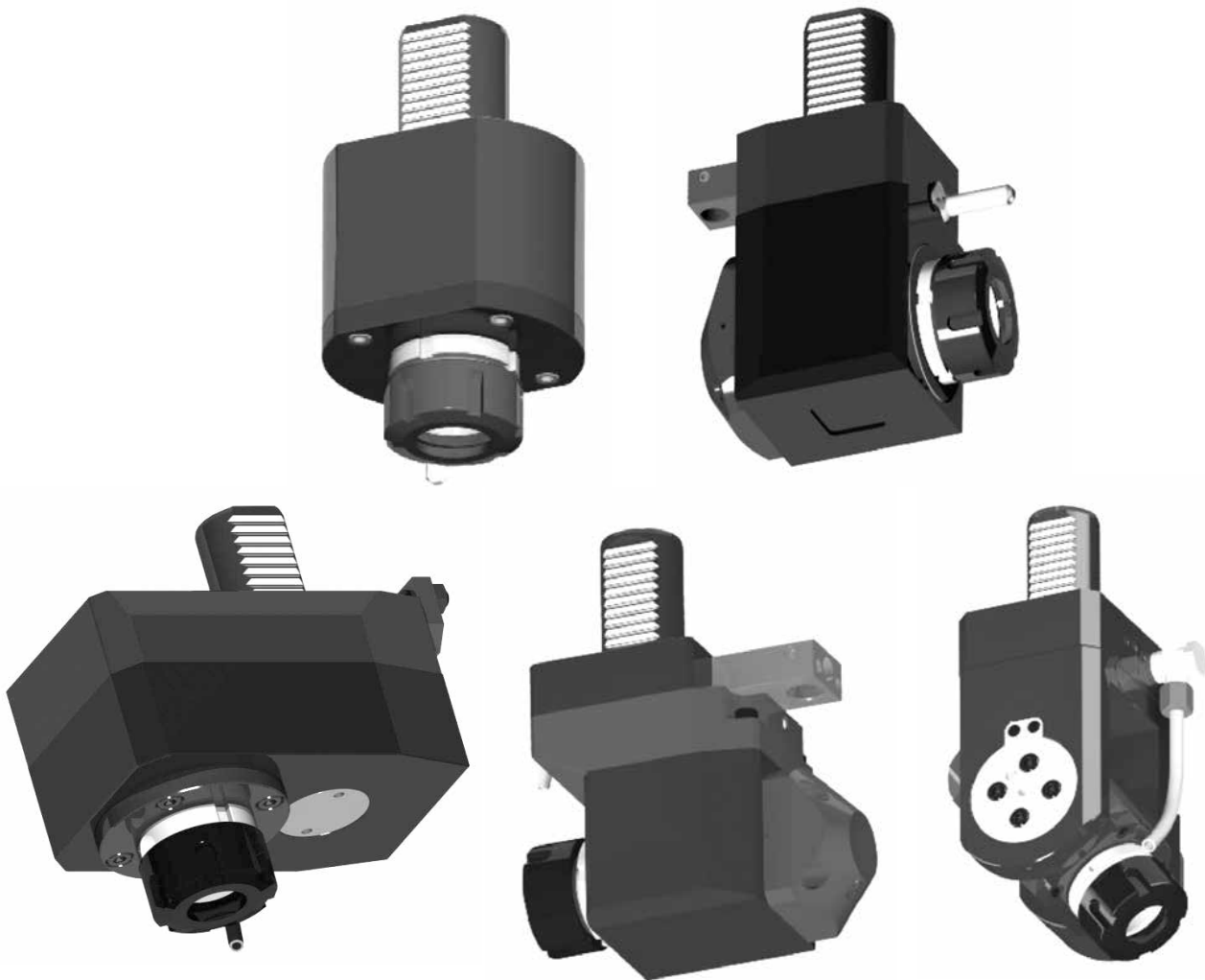

■ Inhalt:

- | DIN 5480 - für SAUTER Revolver
- | DIN 5482 - für SAUTER Revolver
- | TOEM - für BARRUFALDI Revolver
- | Befestigung mit Schrauben
für **MORI SEIKI Revolver**
- | Befestigung mit Schrauben
für **NAKAMURA Revolver**

■ Content:

- | *DIN 5480 - for SAUTER turrets*
- | *DIN 5482 - for SAUTER turrets*
- | *TOEM - for BARRUFALDI turrets*
- | *Mounted by bolts*
for **MORI SEIKI turrets**
- | *Mounted by bolts*
for **NAKAMURA turrets**

Angetriebene Werkzeuge - DIN 5480 - für SAUTER Revolver

Driven tools - DIN 5480 - for SAUTER turrets



Angetriebene Werkzeuge - DIN 5480

Driven tools - DIN 5480

- Kühlmitteldruck bis 20 bar
- gekapselte Präzisionslager
- geeignet für hohe Drehzahlen
- geeignet für Rechts- und Linkslauf
- coolant pressure up to 20 bar
- high-precision capsulated bearings
- suitable for high spindle speeds
- suitable for right and left-hand rotation



DIN 5480, gerade

DIN 5480, straight

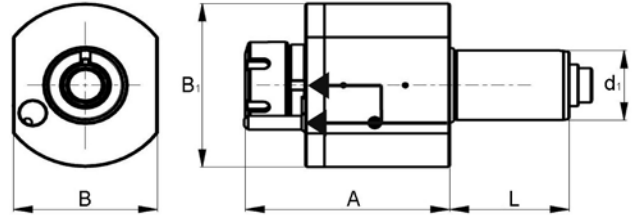

d1	SZ / Collet	IK / IC	A mm	L mm	B mm	B1 mm	Übersetzung / Ratio	Max. Drehmoment / Max. torque Nm	Drehzahl / Speed min-1	Art.-Nr. / Order no.
VDI 30	ER 25	-	87	55	62	69	1 : 1	28	6000	▶ 47-80-G-30-25
VDI 30	ER 25	✓	87	55	62	69	1 : 1	28	6000	▶ 47-80-G-30-25IK
VDI 40	ER 25	-	120	63	76	94	1 : 1	50	6000	▶ 47-80-G-40-25
VDI 40	ER 25	✓	120	63	76	94	1 : 1	50	6000	▶ 47-80-G-40-25IK
VDI 40	ER 32	-	120	63	76	94	1 : 1	50	6000	▶ 47-80-G-40-32
VDI 40	ER 32	✓	120	63	76	94	1 : 1	50	6000	▶ 47-80-G-40-32IK



DIN 5480, abgewinkelt 90°

DIN 5480, angular 90°

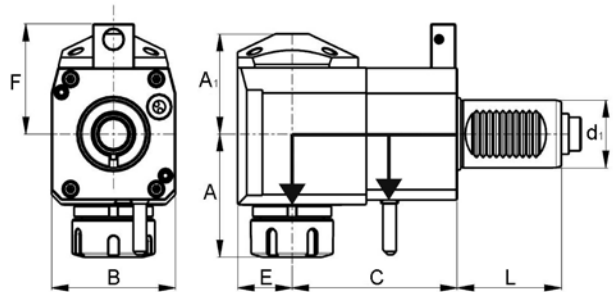

d1	SZ / Collet	IK / IC	Richtung / Direction	C mm	A1 mm	A mm	L mm	F mm	E mm	B mm	Übersetzung / Ratio	Max. Drehmoment / Max. torque Nm	Drehzahl / Speed min-1	Art.-Nr. / Order no.
VDI 30	ER 25	-	rechts/right	55	48	63	55	56	26	64	1 : 1	28	6000	▶ 47-80-WKR-30-25
VDI 30	ER 25	✓	rechts/right	55	51	63	55	56	26	64	1 : 1	28	6000	▶ 47-80-WKR-30-25IK
VDI 30	ER 25	-	rechts/right	85	48	63	55	56	26	64	1 : 1	28	6000	▶ 47-80-WR-30-25
VDI 30	ER 25	✓	rechts/right	85	51	63	55	56	26	64	1 : 1	28	6000	▶ 47-80-WR-30-25IK
VDI 40	ER 32	-	rechts/right	80	59	74	63	65	33	75	1 : 1	50	6000	▶ 47-80-WKR-40-32
VDI 40	ER 32	✓	rechts/right	80	62	74	63	65	33	75	1 : 1	50	6000	▶ 47-80-WKR-40-32IK
VDI 40	ER 32	-	rechts/right	100	59	74	63	65	33	75	1 : 1	50	6000	▶ 47-80-WR-40-32
VDI 40	ER 32	✓	rechts/right	100	62	74	63	65	33	75	1 : 1	50	6000	▶ 47-80-WR-40-32IK

Passende Sicherheitsschlüssel ER siehe Seite 246 / Suitable safety spanners ER see page 246

Angetriebene Werkzeuge - DIN 5480 - für SAUTER Revolver

Driven tools - DIN 5480 - for SAUTER turrets



DIN 5480
gerade, versetzt
DIN 5480
straight, offset

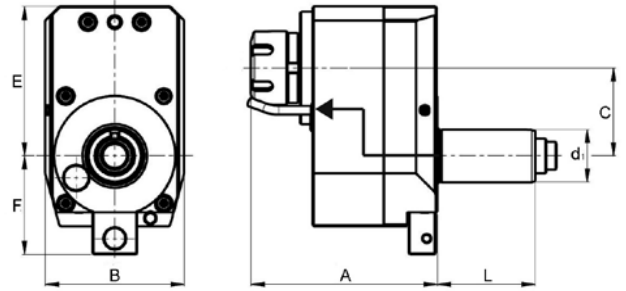

d1	SZ / Collet	IK / IC	Richtung / Direction	C mm	A mm	L mm	F mm	E mm	B mm	Übersetzung / Ratio	Max. Drehmoment / Max. torque Nm	Drehzahl / Speed min-1	Art.-Nr. / Order no.
VDI 30	ER 25	-	rechts/right	50	105	55	56	85	78	1 : 2	14	12000	47-80-GV-30-25



DIN 5480
abgewinkelt 90°, zurückgesetzt
DIN 5480
angular 90°, offset

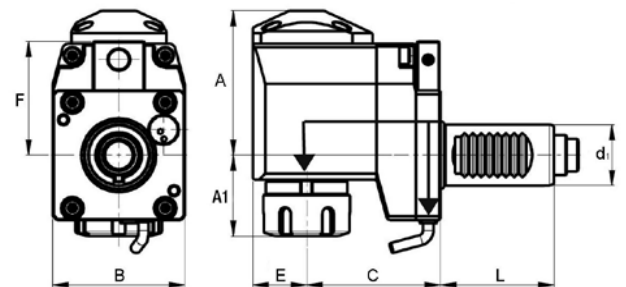

d1	SZ / Collet	IK / IC	Richtung / Direction	C mm	A mm	A1 mm	L mm	F mm	E mm	B mm	Übersetzung / Ratio	Max. Drehmoment / Max. torque Nm	Drehzahl / Speed min-1	Art.-Nr. / Order no.
VDI 30	ER 25	-	rechts/right	75	71	40	55	56	26	64	1 : 1	28	6000	47-80-WVR-30-25
VDI 30	ER 25	✓	rechts/right	75	74	40	55	56	26	64	1 : 1	28	6000	47-80-WVR-30-25IK



DIN 5480,
verstellbar 0° bis ±105°
DIN 5480,
adjustable 0° to ±105°

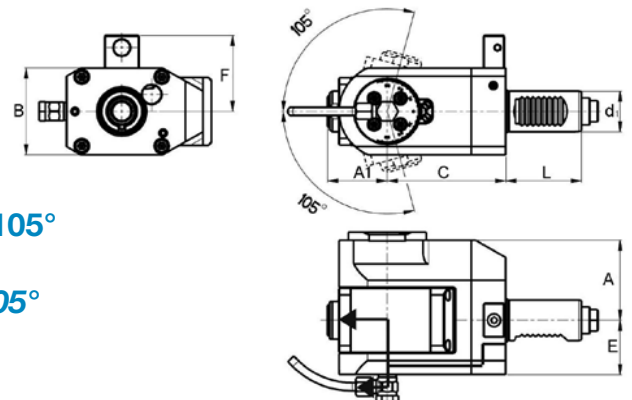

d1	SZ / Collet	IK / IC	C mm	A mm	A1 mm	L mm	F mm	E mm	B mm	Übersetzung / Ratio	Max. Drehmoment / Max. torque Nm	Drehzahl / Speed min-1	Art.-Nr. / Order no.
VDI 30	ER 16	✓	86	65	43	55	56	40	64	1 : 1	16	6000	47-80-E-30-16IK

Passende Sicherheitsschlüssel ER siehe Seite 246 / Suitable safety-spanners ER see page 246

Angetriebene Werkzeuge - DIN 5482 - für SAUTER Revolver

Driven tools - DIN 5482- for SAUTER turrets



Angetriebene Werkzeuge - DIN 5482

Driven tools - DIN 5482

- Kühlmitteldruck bis 20 bar
- gekapselte Präzisionslager
- geeignet für hohe Drehzahlen
- geeignet für Rechts- und Linkslauf
- coolant pressure up to 20 bar
- high-precision capsulated bearings
- suitable for high spindle speeds
- suitable for right and left-hand rotation



DIN 5482, gerade

DIN 5482, straight

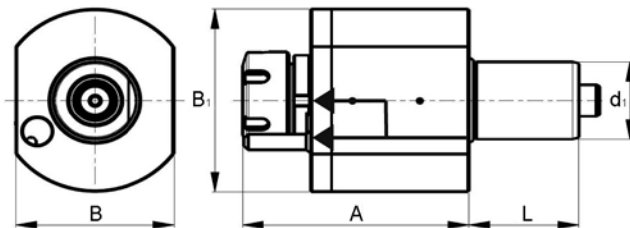

d1	SZ / Collet	IK / IC	A mm	L mm	B mm	B1 mm	Übersetzung / Ratio	Max. Drehmoment / Max. torque Nm	Drehzahl / Speed min ⁻¹	Art.-Nr. / Order no.
VDI 30	ER 25	-	87	45	62	69	1 : 1	28	6000	▶ 47-82-G-30-25
VDI 30	ER 25	✓	87	45	62	69	1 : 1	28	6000	▶ 47-82-G-30-25IK
VDI 40	ER 25	-	105	53	76	94	1 : 1	50	6000	▶ 47-82-G-40-25
VDI 40	ER 25	✓	105	53	76	94	1 : 1	50	6000	▶ 47-82-G-40-25IK
VDI 40	ER 32	-	108	53	76	94	1 : 1	50	6000	▶ 47-82-G-40-32
VDI 40	ER 32	✓	108	53	76	94	1 : 1	50	6000	▶ 47-82-G-40-32IK



DIN 5482, abgewinkelt 90°

DIN 5482, angular 90°

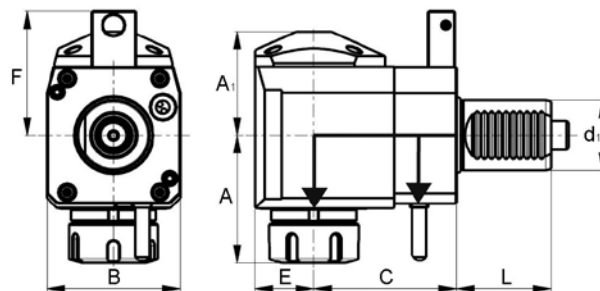

d1	SZ / Collet	IK / IC	Richtung / Direction	C mm	A1 mm	A mm	L mm	F mm	E mm	B mm	Übersetzung / Ratio	Max. Drehmoment / Max. torque Nm	Drehzahl / Speed min ⁻¹	Art.-Nr. / Order no.
VDI 30	ER 25	-	rechts/right	55	48	63	45	48	26	64	1 : 1	28	6000	▶ 47-82-WR-30-25
VDI 30	ER 25	✓	rechts/right	55	51	63	45	48	26	64	1 : 1	28	6000	▶ 47-82-WR-30-25IK
VDI 40	ER 25	-	rechts/right	80	59	70	53	71	33	75	1 : 1	50	6000	▶ 47-82-WR-40-25
VDI 40	ER 25	✓	rechts/right	80	62	70	53	71	33	75	1 : 1	50	6000	▶ 47-82-WR-40-25IK
VDI 40	ER 32	-	rechts/right	80	59	74	53	71	33	75	1 : 1	50	6000	▶ 47-82-WR-40-32
VDI 40	ER 32	✓	rechts/right	80	62	74	53	71	33	75	1 : 1	50	6000	▶ 47-82-WR-40-32IK
VDI 40	ER 25	-	links/left	80	59	70	53	71	33	75	1 : 1	50	6000	▶ 47-82-WL-40-25
VDI 40	ER 25	✓	links/left	80	62	70	53	71	33	75	1 : 1	50	6000	▶ 47-82-WL-40-25IK
VDI 40	ER 32	-	links/left	80	59	74	53	71	33	75	1 : 1	50	6000	▶ 47-82-WL-40-32
VDI 40	ER 32	✓	links/left	80	62	74	53	71	33	75	1 : 1	50	6000	▶ 47-82-WL-40-32IK

Passende Sicherheitsschlüssel ER siehe Seite 246 / Suitable safety-spanners ER see page 246

Angetriebene Werkzeuge - DIN 5482 - für SAUTER Revolver

Driven tools - DIN 5482- for SAUTER turrets



DIN 5482
gerade, versetzt
DIN 5482
straight, offset

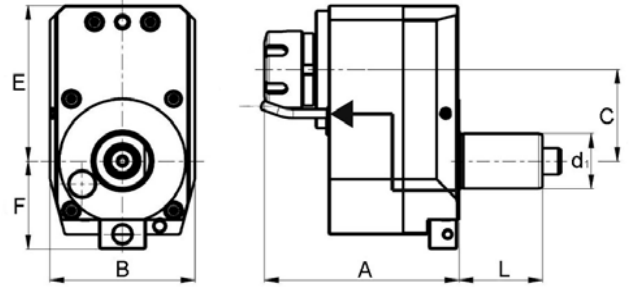

d1	SZ / Collet	IK / IC	Richtung / Direction	C mm	A mm	L mm	F mm	E mm	B mm	Übersetzung / Ratio	Max. Drehmoment / Max. torque Nm	Drehzahl / Speed min-1	Art.-Nr. / Order no.
VDI 30	ER 25	-	rechts/right	50	105	45	48	85	78	1 : 2	14	12000	▶ 47-82-GV-30-25



DIN 5482
abgewinkelt 90°,
zurückgesetzt
DIN 5482
angular 90°,
offset

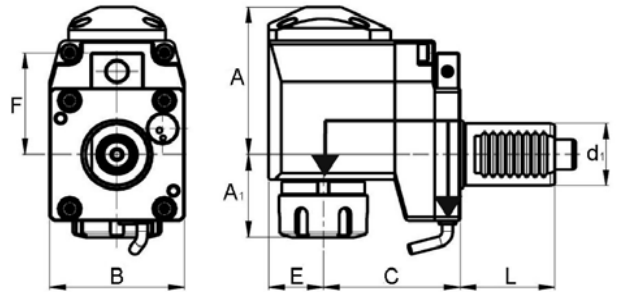

d1	SZ / Collet	IK / IC	Richtung / Direction	C mm	A mm	A1 mm	L mm	F mm	E mm	B mm	Übersetzung / Ratio	Max. Drehmoment / Max. torque Nm	Drehzahl / Speed min-1	Art.-Nr. / Order no.
VDI 30	ER 25	-	rechts/right	75	71	40	45	48	26	64	1 : 1	28	6000	▶ 47-82-WVR-30-25
VDI 30	ER 25	✓	rechts/right	75	74	40	45	48	26	64	1 : 1	28	6000	▶ 47-82-WVR-30-25IK



DIN 5482,
verstellbar 0° bis ±105°
DIN 5482,
adjustable 0° to ±105°

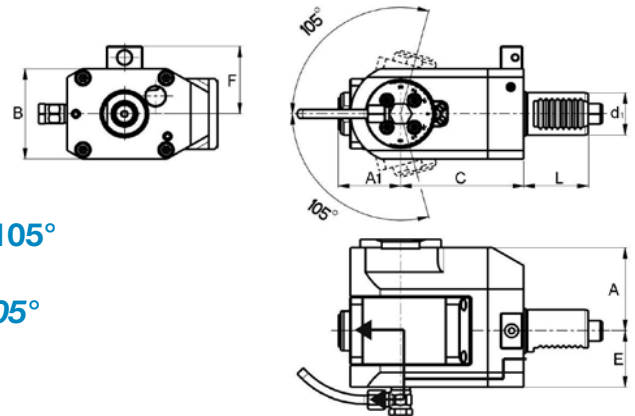

d1	SZ / Collet	IK / IC	C mm	A mm	A1 mm	L mm	F mm	E mm	B mm	Übersetzung / Ratio	Max. Drehmoment / Max. torque Nm	Drehzahl / Speed min-1	Art.-Nr. / Order no.
VDI 30	ER 16	✓	86	65	43	45	48	40	64	1 : 1	16	6000	▶ 47-82-E-30-16IK

Passende Sicherheitsschlüssel ER siehe Seite 246 / Suitable safety-spanners ER see page 246

Angetriebene Werkzeuge - TOEM - für BARRUFALDI Revolver

Driven tools - TOEM - for BARRUFALDI turrets



Angetriebene Werkzeuge - TOEM

Driven tools - TOEM

- Kühlmitteldruck bis 20 bar
- gekapselte Präzisionslager
- geeignet für hohe Drehzahlen
- geeignet für Rechts- und Linkslauf
- coolant pressure up to 20 bar
- high-precision capsulated bearings
- suitable for high spindle speeds
- suitable for right and left-hand rotation



TOEM, gerade

TOEM, straight

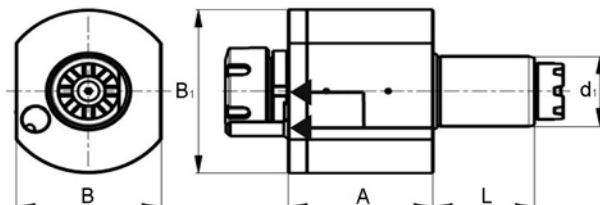

d1	SZ / Collet	IK / IC	A mm	L mm	B mm	B1 mm	Übersetzung / Ratio	Max. Drehmoment / Max. torque Nm	Drehzahl / Speed min-1	Art.-Nr. / Order no.
VDI 30	ER 25	-	87	45	62	69	1 : 1	28	6000	▶ 47-TO-G-30-25
VDI 30	ER 25	✓	87	45	62	69	1 : 1	28	6000	▶ 47-TO-G-30-25IK
VDI 40	ER 25	-	105	53	76	94	1 : 1	50	6000	▶ 47-TO-G-40-25
VDI 40	ER 25	✓	105	53	76	94	1 : 1	50	6000	▶ 47-TO-G-40-25IK
VDI 40	ER 32	-	108	53	76	94	1 : 1	50	6000	▶ 47-TO-G-40-32
VDI 40	ER 32	✓	108	53	76	94	1 : 1	50	6000	▶ 47-TO-G-40-32IK



TOEM, abgewinkelt 90°

TOEM, angular 90°

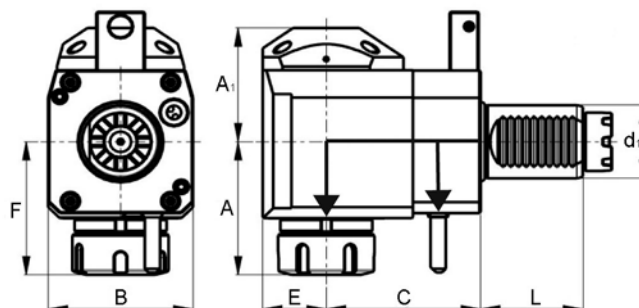

d1	SZ / Collet	IK / IC	Richtung / Direction	C mm	A1 mm	A mm	L mm	F mm	E mm	B mm	Übersetzung / Ratio	Max. Drehmoment / Max. torque Nm	Drehzahl / Speed min-1	Art.-Nr. / Order no.
VDI 30	ER 25	-	rechts/right	55	48	63	45	48	26	64	1 : 1	28	6000	▶ 47-TO-WR-30-25
VDI 30	ER 25	✓	rechts/right	55	51	63	45	48	26	64	1 : 1	28	6000	▶ 47-TO-WR-30-25IK

Passende Sicherheitsschlüssel ER siehe Seite 246 / Suitable safety-spanners ER see page 246

Angetriebene Werkzeuge - Befestigung mit Schrauben - für MORI SEIKI Revolver



Driven tools - Mounted by bolts - for MORI SEIKI turrets

Angetriebene Werkzeuge - Befestigung mit Schrauben Driven tools - Mounted by bolts

- Kühlmitteldruck bis 20 bar
- gekapselte Präzisionslager
- geeignet für hohe Drehzahlen
- geeignet für Rechts- und Linkslauf
- coolant pressure up to 20 bar
- high-precision capsulated bearings
- suitable for high spindle speeds
- suitable for right and left-hand rotation



Gerade Straight

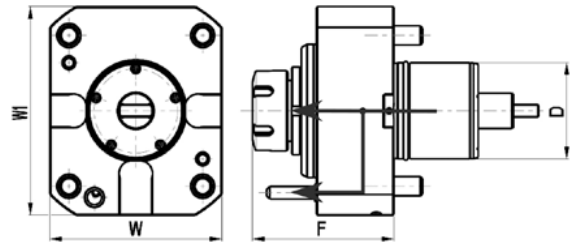

D	SZ / Collet	IK / IC	F mm	W mm	W1 mm	Übersetzung / Ratio	Max. Drehmoment / Max. torque Nm	Drehzahl / Speed min-1	Art.-Nr. / Order no.
45	ER 25	-	86	75	75	1 : 1	28	6000	▶ 47-MO-G-45-25
45	ER 25	✓	86	75	75	1 : 1	28	6000	▶ 47-MO-G-45-25IK
60	ER 32	-	89	108	130	1 : 1	70	6000	▶ 47-MO-G-60-32
60	ER 32	✓	89	108	130	1 : 1	70	6000	▶ 47-MO-G-60-32IK

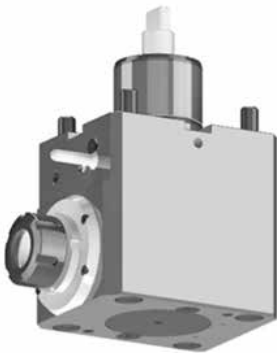

Abgewinkelt 90° Angular 90°

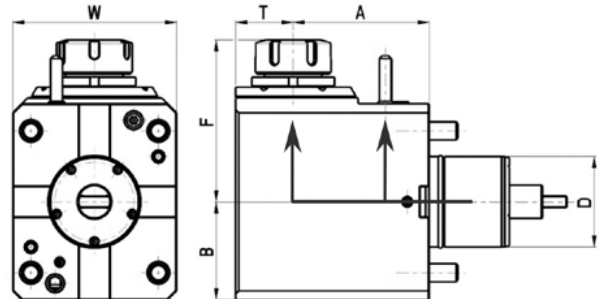

D	SZ / Collet	IK / IC	A mm	B mm	F mm	T mm	W mm	Übersetzung / Ratio	Max. Drehmoment / Max. torque Nm	Drehzahl / Speed min-1	Art.-Nr. / Order no.
60	ER 32	-	90	65	107	38	108	1 : 1	70	6000	▶ 47-MO-WR-60-32
60	ER 32	✓	90	65	107	38	108	1 : 1	70	6000	▶ 47-MO-WR-60-32IK

Passende Sicherheitsschlüssel ER siehe Seite 246 / Suitable safety-spanners ER see page 246

Angetriebene Werkzeuge - Befestigung mit Schrauben - für NAKAMURA Revolver



Driven tools - Mounted by bolts - for NAKAMURA turrets

Angetriebene Werkzeuge - Befestigung mit Schrauben Driven tools - Mounted by bolts

- Kühlmitteldruck bis 20 bar
- gekapselte Präzisionslager
- geeignet für hohe Drehzahlen
- geeignet für Rechts- und Linkslauf
- coolant pressure up to 20 bar
- high-precision capsulated bearings
- suitable for high spindle speeds
- suitable for right and left-hand rotation

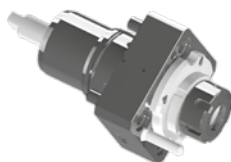

Gerade Straight

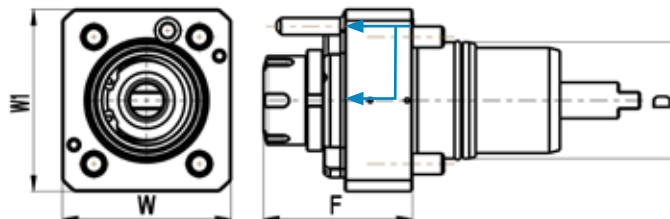

D	SZ / Collet	IK / IC	F mm	W mm	W1 mm	Übersetzung / Ratio	Max. Drehmoment / Max. torque Nm	Drehzahl / Speed min-1	Art.-Nr. / Order no.
55	ER 25	-	71	80	86	1 : 1	28	6000	▶ 47-NA-G-55-25
55	ER 25	✓	71	80	86	1 : 1	28	6000	▶ 47-NA-G-55-25IK
65	ER 32	-	75	96	96	1 : 1	50	6000	▶ 47-NA-G-65-32
65	ER 32	✓	75	96	96	1 : 1	50	6000	▶ 47-NA-G-65-32IK

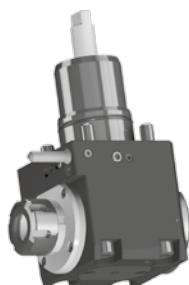

Abgewinkelt 90° Angular 90°

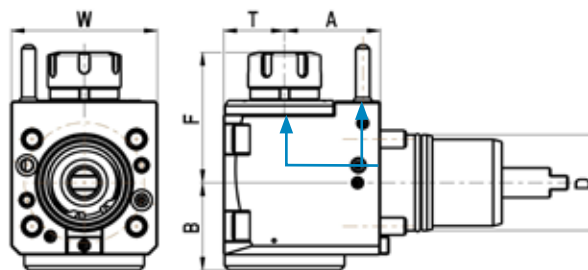

d1	SZ / Collet	IK / IC	A mm	B mm	F mm	T mm	W mm	Übersetzung / Ratio	Max. Drehmoment / Max. torque Nm	Drehzahl / Speed min-1	Art.-Nr. / Order no.
55	ER 25	-	55	50,3	74,8	35	84	1 : 1	28	6000	▶ 47-NA-WR-55-25
55	ER 25	✓	55	50,3	74,8	35	84	1 : 1	28	6000	▶ 47-NA-WR-55-25IK
65	ER 32	-	65	59	110	38	96	1 : 1	50	6000	▶ 47-NA-WR-65-32
65	ER 32	✓	65	59	110	38	96	1 : 1	50	6000	▶ 47-NA-WR-65-32IK

Passende Sicherheitsschlüssel ER siehe Seite 246 / Suitable safety-spanners ER see page 246



Spannzangen

Collets



■ Inhalt:

- | DIN 6388B / OZ (doppelt geschlitzt)
- | DIN 6388A / OZ (einfach geschlitzt)
- | DIN 6499 / ER / ESX (ER 8 - ER 50)
- | DIN 6499 / ER / ESX, Präzisionsausführung (ER 8 - ER 40)
- | DIN 6499 / ER / ESX, abgedichtet (ER 11 - ER 40)
- | Gewindebohrzangen mit Innenvierkant (ER 16 - ER 50)
- | Typ 385 E (5C), Typ 386 E, Typ 369 E (R8)
- | Direktspannzangen
- | DIN 6343 (161 E, 163 E, 173 E, 185 E, 193 E)
- | Spannzangensätze
- | Anschlagschrauben
- | Aluminiumkoffer
- | Gewindebohrzangen mit Längenausgleich

■ Content:

- | *DIN 6388B / OZ (double slotted)*
- | *DIN 6388A / OZ (single slotted)*
- | *DIN 6499 / ER / ESX (ER 8 - ER 50)*
- | *DIN 6499 / ER / ESX, precision design (ER 8 - ER 40)*
- | *DIN 6499 / ER / ESX, sealed (ER 11 - ER 40)*
- | *Tapping collets with internal square (ER 16 - ER 50)*
- | *Type 385 E (5C), type 386 E, type 369 E (R8)*
- | *Taper collets*
- | *DIN 6343 (161 E, 163 E, 173 E, 185 E, 193 E)*
- | *Collet sets*
- | *Stop screws*
- | *Aluminium cases*
- | *Tapping collets with length compensation*

Spannzangen OZ, DIN 6388B, doppelt geschlitzt Collets OZ, DIN 6388B, double slotted

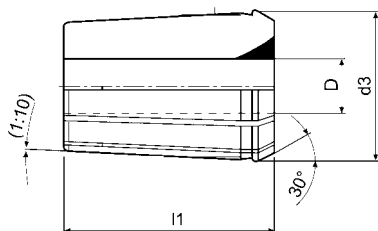

Typ 415 E (OZ 16), 0,5 mm steigend / stepped

D mm	OZ	d3 mm	l1 mm	Art.-Nr. / Order no.
2-16	OZ 16	25,5	40	06-415E-Ø

Typ 4541 E (OZ 20), 1 mm steigend / stepped

D mm	OZ	d3 mm	l1 mm	Art.-Nr. / Order no.
4-20	OZ 20	29,8	45	06-4541E-Ø

Typ 462 E (OZ 25), 0,5 mm steigend / stepped

D mm	OZ	d3 mm	l1 mm	Art.-Nr. / Order no.
2-25	OZ 25	35,5	52	06-462E-Ø

Typ 467 E (OZ 32), 1 mm steigend / stepped

D mm	OZ	d3 mm	l1 mm	Art.-Nr. / Order no.
3-32	OZ 32	43,7	60	06-467E-Ø

Typ 468 E (OZ 40), 1 mm steigend / stepped

D mm	OZ	d3 mm	l1 mm	Art.-Nr. / Order no.	
NEU/NEW	12-40	OZ 40	52,2	68	06-468E-Ø

Spannzangen OZ, DIN 6388A, einfach geschlitzt Collets OZ, DIN 6388A, single slotted



Typ 401 E (OZ 8), 0,5 mm steigend / stepped

D mm	OZ	d3 mm	l1 mm	Art.-Nr. / Order no.
1,0-2,5	OZ 8	14,5	26	06-401E-Ø
3,0-8,0	OZ 8	14,5	26	06-401E-Ø

Typ 410 E (OZ 16), 1 mm steigend / stepped

D mm	OZ	d3 mm	l1 mm	Art.-Nr. / Order no.
2-16	OZ 16	25,5	40	06-410E-Ø

Typ 444 E (OZ 25), 1 mm steigend / stepped

D mm	OZ	d3 mm	l1 mm	Art.-Nr. / Order no.
2-25	OZ 25	35,5	52	06-444E-Ø

Typ 450 E (OZ 32), 1 mm steigend / stepped

D mm	OZ	d3 mm	l1 mm	Art.-Nr. / Order no.
4-32	OZ 32	44	60	06-450E-Ø

Spannzangen ER/ESX, DIN 6499

Collets ER/ESX, DIN 6499

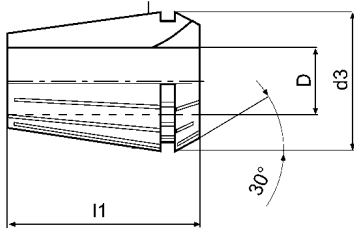

ER 8 (4004 E), 0,5 mm steigend / stepped

D mm	d3 mm	l1 mm	Art.-Nr. / Order no.
1-5	8,5	13,5	09-9008-Ø

ER 11 (4008 E), 0,5 mm steigend / stepped

D mm	d3 mm	l1 mm	Art.-Nr. / Order no.
1-7	11,5	18	09-9011-Ø

ER 16 (426 E), 0,5 mm steigend / stepped

D mm	d3 mm	l1 mm	Art.-Nr. / Order no.
1-10	17	27,5	09-9016-Ø

ER 20 (428 E), 0,5 mm steigend / stepped

D mm	d3 mm	l1 mm	Art.-Nr. / Order no.
1-2,5	21	31,5	09-9020-Ø
3-13	21	31,5	09-9020-Ø

ER 25 (430 E), 0,5 mm steigend / stepped

D mm	d3 mm	l1 mm	Art.-Nr. / Order no.
1-2,5	26	34	09-9025-Ø
3-16	26	34	09-9025-Ø

ER 32 (470 E), 0,5 mm steigend / stepped

D mm	d3 mm	l1 mm	Art.-Nr. / Order no.
2-2,5	33	40	09-9032-Ø
3-20	33	40	09-9032-Ø

ER 40 (472 E), 1 mm steigend / stepped

D mm	d3 mm	l1 mm	Art.-Nr. / Order no.
3-26	41	46	09-9040-Ø
27-30	41	46	09-9040-Ø

ER 50 (477 E), 1 mm steigend / stepped

D mm	d3 mm	l1 mm	Art.-Nr. / Order no.
6-34	52	60	09-9050-Ø

Präzisionsausführung, Spannzangen ER/ESX, DIN 6499
 Precision design, collets ER/ESX, DIN 6499

D min. mm	D max. mm	l mm	Rundlauf / Runout
1	1,6	6	0,005
1,6	3	10	0,008
3	7	16	0,008
7	10	25	0,008
10	18	40	0,010
18	26	50	0,010

**ER 8 (4004 E) - Präzision / Precision,
 0,5 mm steigend / stepped**

D mm	d3 mm	l1 mm	Art.-Nr. / Order no.
1-5	8,5	13,5	09-9008-ØUP

**ER 11 (4008 E) - Präzision / Precision,
 0,5 mm steigend / stepped**

D mm	d3 mm	l1 mm	Art.-Nr. / Order no.
1-7	11,5	18	09-9011-ØUP

**ER 16 (426 E) - Präzision / Precision,
 0,5 mm steigend / stepped**

D mm	d3 mm	l1 mm	Art.-Nr. / Order no.
1-2,5	17	27,5	09-9016-ØUP
3-10	17	27,5	09-9016-ØUP

**ER 20 (428 E) - Präzision / Precision,
 1 mm steigend / stepped**

D mm	d3 mm	l1 mm	Art.-Nr. / Order no.
1-2	21	31,5	09-9020-ØUP
3-13	21	31,5	09-9020-ØUP

**ER 25 (430 E) - Präzision / Precision,
 1 mm steigend / stepped**

D mm	d3 mm	l1 mm	Art.-Nr. / Order no.
1-2	26	34	09-9025-ØUP
3-16	26	34	09-9025-ØUP

**ER 32 (470 E) - Präzision / Precision,
 1 mm steigend / stepped**

D mm	d3 mm	l1 mm	Art.-Nr. / Order no.
2	33	40	09-9032-2,0UP
3-20	33	40	09-9032-ØUP

**ER 40 (472 E) - Präzision / Precision,
 1 mm steigend / stepped**

D mm	d3 mm	l1 mm	Art.-Nr. / Order no.
3-26	41	46	09-9040-ØUP

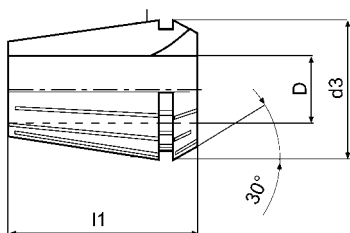

**PRÄZISION /
 PRECISION**

Spannzangen abgedichtet ER/ESX, DIN 6499, 1 mm steigend
Sealed collets ER/ESX, DIN 6499, 1 mm stepped

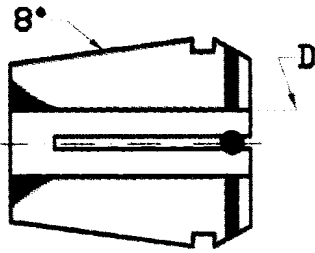

**ABGEDICHTET /
 SEALED**

ER 11 (4012 E) - Abgedichtet / Sealed

D mm	Art.-Nr. / Order no.
3 - 7 mm	09-9011-ØS

ER 16 (425 E) - Abgedichtet / Sealed

D mm	Art.-Nr. / Order no.
3 - 10 mm	09-9016-ØS

ER 20 (427 E) - Abgedichtet / Sealed

D mm	Art.-Nr. / Order no.
3 - 13 mm	09-9020-ØS

ER 25 (429 E) - Abgedichtet / Sealed

D mm	Art.-Nr. / Order no.
3 - 16 mm	09-9025-ØS

ER 32 (469 E) - Abgedichtet / Sealed

D mm	Art.-Nr. / Order no.
3 - 20 mm	09-9032-ØS

ER 40 (471 E) - Abgedichtet / Sealed

D mm	Art.-Nr. / Order no.
4 - 26 mm	09-9040-ØS

Gewindebohrzangen mit Innenvierkant

Tapping collets with internal square

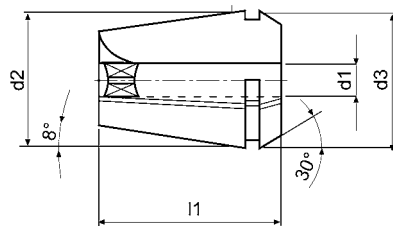

ER 16-GB mit Innenvierkant

ER 16-GB with internal square

d1 x □ mm	d2 mm	d3 mm	l1 mm	Art.-Nr. / Order no.
3,5 x 2,7	16	16,8	27,5	● 09-8016-3,5
4 x 3	16	16,8	27,5	● 09-8016-4,0
4,5 x 3,4	16	16,8	27,5	● 09-8016-4,5
5 x 5	16	16,8	27,5	● 09-8016-5,0
5,5 x 4,3	16	16,8	27,5	● 09-8016-5,5
6 x 4,9	16	16,8	27,5	● 09-8016-6,0
7 x 5,5	16	16,8	27,5	● 09-8016-7,0
8 x 6,2	16	16,8	27,5	● 09-8016-8,0
9 x 7	16	16,8	27,5	● 09-8016-9,0
10 x 8	16	16,8	27,5	● 09-8016-10,0

ER 20-GB mit Innenvierkant

ER 20-GB with internal square

d1 x □ mm	d2 mm	d3 mm	l1 mm	Art.-Nr. / Order no.
3,5 x 2,7	20	20,8	31,5	● 09-8020-3,5
4 x 3	20	20,8	31,5	● 09-8020-4,0
4,5 x 3,4	20	20,8	31,5	● 09-8020-4,5
5 x 5	20	20,8	31,5	● 09-8020-5,0
5,5 x 4,3	20	20,8	31,5	● 09-8020-5,5
6 x 4,9	20	20,8	31,5	● 09-8020-6,0
7 x 5,5	20	20,8	31,5	● 09-8020-7,0
8 x 6,2	20	20,8	31,5	● 09-8020-8,0
9 x 7	20	20,8	31,5	● 09-8020-9,0
10 x 8	20	20,8	31,5	● 09-8020-10,0
11 x 9	20	20,8	31,5	● 09-8020-11,0
12 x 9	20	20,8	31,5	● 09-8020-12,0

ER 25-GB mit Innenvierkant

ER 25-GB with internal square

d1 x □ mm	d2 mm	d3 mm	l1 mm	Art.-Nr. / Order no.
3,5 x 2,7	25	25,8	34	● 09-8025-3,5
4 x 3	25	25,8	34	● 09-8025-4,0
4,5 x 3,4	25	25,8	34	● 09-8025-4,5
5 x 5	25	25,8	34	● 09-8025-5,0
5,5 x 4,3	25	25,8	34	● 09-8025-5,5
6 x 4,9	25	25,8	34	● 09-8025-6,0
7 x 5,5	25	25,8	34	● 09-8025-7,0
8 x 6,2	25	25,8	34	● 09-8025-8,0
9 x 7	25	25,8	34	● 09-8025-9,0
10 x 8	25	25,8	34	● 09-8025-10,0
11 x 9	25	25,8	34	● 09-8025-11,0
12 x 9	25	25,8	34	● 09-8025-12,0
14 x 11	25	25,8	34	● 09-8025-14,0
16 x 12	25	25,8	34	● 09-8025-16,0

Abgedichtete Gewindebohrzangen auf Anfrage lieferbar
Sealed tapping collets available upon request

Gewindebohrzangen mit Innenvierkant

Tapping collets with internal square

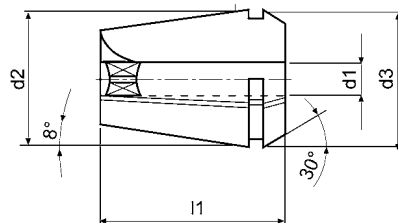

ER 32-GB mit Innenvierkant

ER 32-GB with internal square

d1 x □ mm	d2 mm	d3 mm	l1 mm	Art.-Nr. / Order no.
3,5 x 2,7	32	32,8	40	● 09-8032-3,5
4 x 3	32	32,8	40	● 09-8032-4,0
4,5 x 3,4	32	32,8	40	● 09-8032-4,5
5 x 5	32	32,8	40	● 09-8032-5,0
5,5 x 4,3	32	32,8	40	● 09-8032-5,5
6 x 4,9	32	32,8	40	● 09-8032-6,0
7 x 5,5	32	32,8	40	● 09-8032-7,0
8 x 6,2	32	32,8	40	● 09-8032-8,0
9 x 7	32	32,8	40	● 09-8032-9,0
10 x 8	32	32,8	40	● 09-8032-10,0
11 x 9	32	32,8	40	● 09-8032-11,0
12 x 9	32	32,8	40	● 09-8032-12,0
14 x 11	32	32,8	40	● 09-8032-14,0
16 x 12	32	32,8	40	● 09-8032-16,0
18 x 14,5	32	32,8	40	● 09-8032-18,0
20 x 16	32	32,8	40	● 09-8032-20,0

ER 40-GB mit Innenvierkant

ER 40-GB with internal square

d1 x □ mm	d2 mm	d3 mm	l1 mm	Art.-Nr. / Order no.
6 x 4,9	40	40,8	46	● 09-8040-6,0
7 x 5,5	40	40,8	46	● 09-8040-7,0
8 x 6,2	40	40,8	46	● 09-8040-8,0
9 x 7	40	40,8	46	● 09-8040-9,0
10 x 8	40	40,8	46	● 09-8040-10,0
11 x 9	40	40,8	46	● 09-8040-11,0
12 x 9	40	40,8	46	● 09-8040-12,0
14 x 11	40	40,8	46	● 09-8040-14,0
16 x 12	40	40,8	46	● 09-8040-16,0
18 x 14,5	40	40,8	46	● 09-8040-18,0
20 x 16	40	40,8	46	● 09-8040-20,0
22 x 18	40	40,8	46	● 09-8040-22,0

ER 50-GB mit Innenvierkant

ER 50-GB with internal square

d1 x □ mm	d2 mm	d3 mm	l1 mm	Art.-Nr. / Order no.
8 x 6,2	50	51,4	60	● 09-8050-8,0
9 x 7	50	51,4	60	● 09-8050-9,0
10 x 8	50	51,4	60	● 09-8050-10,0
11 x 9	50	51,4	60	● 09-8050-11,0
12 x 9	50	51,4	60	● 09-8050-12,0
14 x 11	50	51,4	60	● 09-8050-14,0
16 x 12	50	51,4	60	● 09-8050-16,0
18 x 14,5	50	51,4	60	● 09-8050-18,0
20 x 16	50	51,4	60	● 09-8050-20,0
22 x 18	50	51,4	60	● 09-8050-22,0
25 x 20	50	51,4	60	● 09-8050-25,0
28 x 22	50	51,4	60	● 09-8050-28,0
32 x 24	50	51,4	60	● 09-8050-32,0

Abgedichtete Gewindebohrzangen auf Anfrage lieferbar
Sealed tapping collets available upon request

Gewindebohrzangen mit Längenausgleich

Tapping collets with length compensation

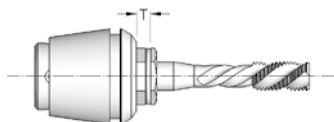
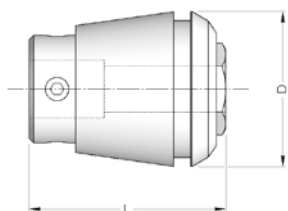

Gewindebohrzangen ER mit Längenausgleich

Tapping collets ER with length compensation

SZ / Collet	Spann-Ø / Clamping-Ø mm	D mm	L mm	T mm	Art.-Nr. / Order no.
ER 16	Ø 2,5 - Ø 6,0	17	27	7	09-6016-Ø
ER 20	Ø 2,8 - Ø 7,0	21	31	7	09-6020-Ø
ER 25	Ø 2,5 - Ø 10,0	26	34	8	09-6025-Ø
ER 32	Ø 4,5 - Ø 12,0	33	43	10	09-6032-Ø
ER 40	Ø 6,0 - Ø 16,0	41	54	13	09-6040-Ø

SZ / Collet	Standard-Ø / Standard-Ø mm
ER 16	2,5 / 2,8 / 3,5 / 4,5 / 6,0
ER 20	2,8 / 3,5 / 4,5 / 6,0 / 7,0
ER 25	2,5 / 2,8 / 3,5 / 4,5 / 6,0 / 7,0 / 8,0 / 9,0 / 10,0
ER 32	4,5 / 6,0 / 7,0 / 8,0 / 9,0 / 10,0 / 11,0 / 12,0
ER 40	6,0 / 7,0 / 8,0 / 9,0 / 10,0 / 11,0 / 12,0 / 14,0 / 16,0

Andere Abmessungen lieferbar auf Anfrage
Further dimensions available upon request

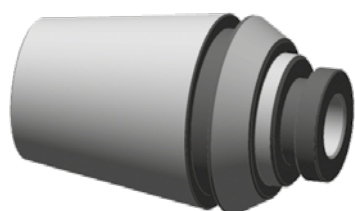

Gewindebohrzangen ER mit Längenausgleich und Schnellwechselsystem

Tapping collets ER with length compensation and quick-change system

NEU **NEW** !

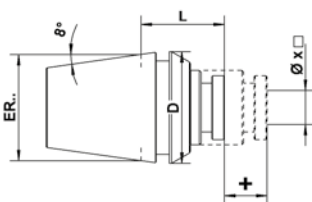

SZ / Collet	Spann-Ø / Clamping-Ø mm	D mm	L mm	+ mm	Art.-Nr. / Order no.
ER 16	Ø 2,5 - Ø 5,0	17	11	6	09-4016-Ø
ER 20	Ø 2,8 - Ø 7,0	21	17	7	09-4020-Ø
ER 25	Ø 2,8 - Ø 9,0	26	18,5	8	09-4025-Ø
ER 32	Ø 2,8 - Ø 12,0	33	18,5	10	09-4032-Ø
ER 40	Ø 2,8 - Ø 16,0	41	19	12	09-4040-Ø

SZ / Collet	Standard-Ø / Standard-Ø mm
ER 16	2,5 / 2,8 / 3,5 / 4,5
ER 20	2,8 / 3,5 / 4,5 / 6,0 / 7,0
ER 25	2,8 / 4,5 / 6,0 / 7,0 / 8,0 / 9,0
ER 32	2,8 / 3,5 / 4,5 / 6,0 / 7,0 / 8,0 / 9,0 / 10,0 / 11,0 / 12,0
ER 40	2,8 / 3,5 / 4,5 / 6,0 / 7,0 / 8,0 / 9,0 / 10,0 / 11,0 / 12,0 / 14,0 / 16,0

Andere Abmessungen lieferbar auf Anfrage
Further dimensions available upon request

Sonstige Spannzangen, rund Collets, round

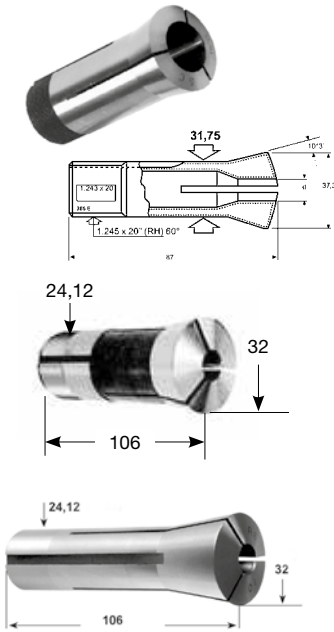

Typ 385 E (5C), 0,5 mm steigend / 0,5 mm stepped

D mm	Art.-Nr. / Order no.
1 - 2,5 mm	06-385E-Ø
3 - 27 mm	06-385E-Ø
27,5 - 30 mm	06-385E-Ø

Typ 386 E, 0,5 mm steigend / 0,5 mm stepped

D mm	Art.-Nr. / Order no.
1 - 2,5 mm	06-386E-Ø
3 - 29 mm	06-386E-Ø

Typ 369 E (R8), 1 mm steigend / 1 mm stepped

D mm	Art.-Nr. / Order no.
2 mm	06-369E-Ø
3 - 22 mm	06-369E-Ø

Direktspannzangen Taper collets



Mit Morsekegel With Morse taper

MK / MT	Ø mm	Innengewinde / Internal thread	Art.-Nr. / Order no.
2	2, 3, 4, 5, 6, 8, 10, 12	M10	06-228-2-Ø
3	3, 4, 5, 6, 8, 10, 12, 14, 16, 18	M12	06-228-3-Ø
4	3, 4, 5, 6, 8, 10, 12, 14, 16, 18, 20, 22, 24, 25	M16	06-228-4-Ø



Typ 574 E mit Steilkegel Type 574 E with steep taper



SK	Ø mm	Gewinde / Thread	Art.-Nr. / Order no.
40	4, 5, 6, 8, 10, 12, 14, 16, 18, 20, 22, 24, 25	S20 x 2	06-DSSK-S20-Ø



Typ 575 E mit Steilkegel Type 575 E with steep taper



SK	Ø mm	Gewinde / Thread	Art.-Nr. / Order no.
40	4, 5, 6, 8, 10, 12, 14, 16, 18, 20, 22, 24, 25	M16	06-DSSK-M16-Ø

Spannzangen DIN 6343 Collets DIN 6343

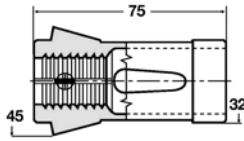

Typ 161 E, 0,5 mm steigend / Type 161 E, 0,5 mm stepped

D mm	Form / form	Art.-Nr. / Order no.
3-26 mm	rund / round	06-161E-Ø

Bis Ø 7 mm - glatte Bohrung, ab Ø 8 mit Querrillen
Up to Ø 7 mm - smooth bore, from Ø 8 mm - radial grooved

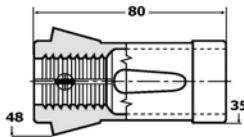

Typ 163 E, 0,5 mm steigend / Type 163 E, 0,5 mm stepped

D mm	Form / form	Art.-Nr. / Order no.
2-30 mm	rund / round	06-163E-Ø
Nofallspannzange / Emergency collet 163 E		06-163E-NOT

Bis Ø 7 mm - glatte Bohrung, ab Ø 8 mit Querrillen
Up to Ø 7 mm - smooth bore, from Ø 8 mm - radial grooved

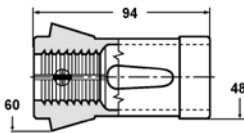

Typ 173 E, 0,5 mm steigend / Type 173 E, 0,5 mm stepped

Größe / Size	Form / form	Art.-Nr. / Order no.
Ø 3 - 42 mm	rund / round	06-173E-Ø
□ 4 - 30 mm	vierkant / square	06-173E-Ø-4Kant
⬡ 4 - 36 mm	sechskant / hexagonal	06-173E-Ø-6Kant
Nofallspannzange / Emergency collet 173 E		06-173E-NOT

Bis Ø 7 mm - glatte Bohrung, ab Ø 8 mit Querrillen
Up to Ø 7 mm - smooth bore, from Ø 8 mm - radial grooved

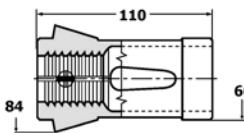

Typ 185 E, 1 mm steigend / Type 185 E, 1 mm stepped

Größe / Size	Form / form	Art.-Nr. / Order no.
Ø 4 - 60 mm	rund / round	06-185E-Ø
□ 10 - 42 mm	vierkant / square	06-185E-Ø-4Kant
⬡ 6 - 52 mm	sechskant / hexagonal	06-185E-Ø-6Kant
Nofallspannzange / Emergency collet 185 E		06-185E-NOT

Bis Ø 7 mm - glatte Bohrung, ab Ø 8 mit Querrillen
Up to Ø 7 mm - smooth bore, from Ø 8 mm - radial grooved

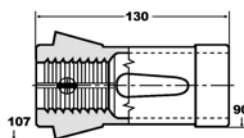

Typ 193 E, 5 mm steigend / Type 193 E, 5 mm stepped



D mm	Form / form	Art.-Nr. / Order no.
20, 25, 30, 35, 40, 45, 50, 55, 60, 65, 70, 75, 80	rund / round	06-193E-Ø

Weitere Größen auf Anfrage
Further sizes available upon request

Spannzangen-Sätze, 1 mm steigend Collet sets, 1 mm stepped



Spannzangen-Sätze ER in Holzleiste DIN 6499 Collet sets ER in wooden tray DIN 6499

Typ / Type	D mm	Anzahl d. Spannzangen / Number of collets	Art.-Nr. / Order no.
ER 11 (4008E)*	1-7	13	● 09-SATZ-ER11HL
ER 16 (426E)	1-10	10	● 09-SATZ-ER16HL
ER 20 (428E)	2-13	12	● 09-SATZ-ER20HL
ER 25 (430E)	2-16	15	● 09-SATZ-ER25HL
ER 32 (470E)	3-20	18	● 09-SATZ-ER32HL
ER 40 (472E)	4-26	23	● 09-SATZ-ER40HL

* 0,5 mm steigend
* 0,5 mm stepped



Spannzangen-Sätze ER im Aluminiumkoffer DIN 6499 Collet sets ER in aluminium case DIN 6499

Typ / Type	D mm	Anzahl d. Spannzangen / Number of collets	Art.-Nr. / Order no.
ER 16 (426E)	1-10	10	● 09-SATZ-ER16AK
ER 20 (428E)	2-13	12	● 09-SATZ-ER20AK
ER 25 (430E)	2-16	15	● 09-SATZ-ER25AK
ER 32 (470E)	3-20	18	● 09-SATZ-ER32AK
ER 40 (472E)	4-26	23	● 09-SATZ-ER40AK

Präzisions-Spannzangen-Sätze ER in Holzleiste Precision collet sets ER in wooden tray

- Präzisionsausführung

- precision type



NEU/NEW

Typ / Type	D mm	Anzahl d. Spannzangen / Number of collets	Art.-Nr. / Order no.
ER 11 (4008E)	1-7	7	● 09-SATZ-ER11-UP
ER 16 (426E)	1-10	10	● 09-SATZ-ER16-UP
ER 20 (428E)	2-13	12	● 09-SATZ-ER20-UP
ER 25 (430E)	2-16	15	● 09-SATZ-ER25-UP
ER 32 (470E)	3-20	18	● 09-SATZ-ER32-UP
ER 40 (472E)	4-26	23	● 09-SATZ-ER40-UP



Spannzangen-Sätze OZ in Holzleiste DIN 6388 Collet sets OZ in wooden tray DIN 6388

NEU/NEW
NEU/NEW

Typ / Type	D mm	Anzahl d. Spannzangen / Number of collets	Art.-Nr. / Order no.
415 E	2-16	15	● 06-SATZ-415EHL
462 E	2-25	24	● 06-SATZ-462EHL
467 E	4-32	29	● 06-SATZ-467EHL
410 E	2-16	15	● 06-SATZ-410EHL
444 E	2-25	24	● 06-SATZ-444EHL



Spannzangen-Sätze OZ im Aluminiumkoffer DIN 6388 Collet sets OZ in aluminium case DIN 6388

NEU/NEW
NEU/NEW

Typ / Type	D mm	Anzahl d. Spannzangen / Number of collets	Art.-Nr. / Order no.
415 E	2-16	15	● 06-SATZ-415EAK
462 E	2-25	24	● 06-SATZ-462EAK
467 E	4-32	29	● 06-SATZ-467EAK
410 E	2-16	15	● 06-SATZ-410EAK
444 E	2-25	24	● 06-SATZ-444EAK

Spannzangen-Sätze Collet sets



NEU/NEW
NEU/NEW
NEU/NEW

Sonstige Spannzangen Sätze Optional collet sets

Typ / Type	D mm	Steigung / Stepping	Holzleiste / wooden tray	Anzahl d. Spannzangen / Number of collets	Art.-Nr. / Order no.
385 E	3-26	1	Ja / Yes	24	06-SATZ-385EHL
385 E	1-29	0,5	Nein / No	57	06-SATZ-385/0,5
386 E	3-29	1	Nein / No	24	06-SATZ-386E
173 E	3-42	1	Nein / No	40	06-SATZ-173E
173 E	3-42	0,5	Nein / No	79	06-SATZ-173E/0,5

Anschlagschrauben Stop screws



Für 5C-Spannzangen For 5C-collets

- Gewinde auf ganzer Länge gehärtet
- für einstellbare Werkstücktiefen bis 75 mm (von Spannzangenoberfläche)
- *thread hardened over entire length*
- *for adjustable work piece depths up to 75 mm (from collet surface)*

D mm	Art.-Nr. / Order no.
für 5C-Spannzangen / for 5C-collets	06-106220

Für Spannzangen DIN 6343 For collets DIN 6343

- für Spannzangen 163E, 173E, 185E
- *for collets 163E, 173E, 185E*

D mm	Art.-Nr. / Order no.
für 163E / for 163E	06-163E-AN
für 173E / for 173E	06-173E-AN
für 185E / for 185E	06-185E-AN



Aluminiumkoffer Aluminium cases



Für Spannzangen For collets

Passend für / Suitable for	Anzahl der Plätze / Number of seats	Art.-Nr. / Order no.
ER 16	10	● 09-ER16-AK
ER 20	13	● 09-ER20-AK
ER 25 / 415E / 410E	16	● 09-ER25/415E-AK
ER 32	20	● 09-ER32-AK
462E / 444E	25	● 09-462E-AK
ER 40 / 467E / 450E	30	● 09-ER40/467E-AK



Für Spannzangen und Futter For collets and collet chucks

- geeignet für Spannzangensatz und Spannzangenfutter SK30 und SK40
- suitable for collet set and collet chucks SK30 and SK40

Passend für / Suitable for	Anzahl der Plätze / Number of seats	Art.-Nr. / Order no.
ER 25	16	● 09-ALK-ER25
ER 32	20	● 09-ALK-ER32
ER 40	24	● 09-ALK-ER40



Für Kantentaster For edge finders



Passend für / Suitable for	Abmessungen / Dimensions mm	Art.-Nr. / Order no.
01-129055-N	140 x 56 x 42	● 42-1010-AK

Kantentaster siehe Seite 256
Edge finders see page 256

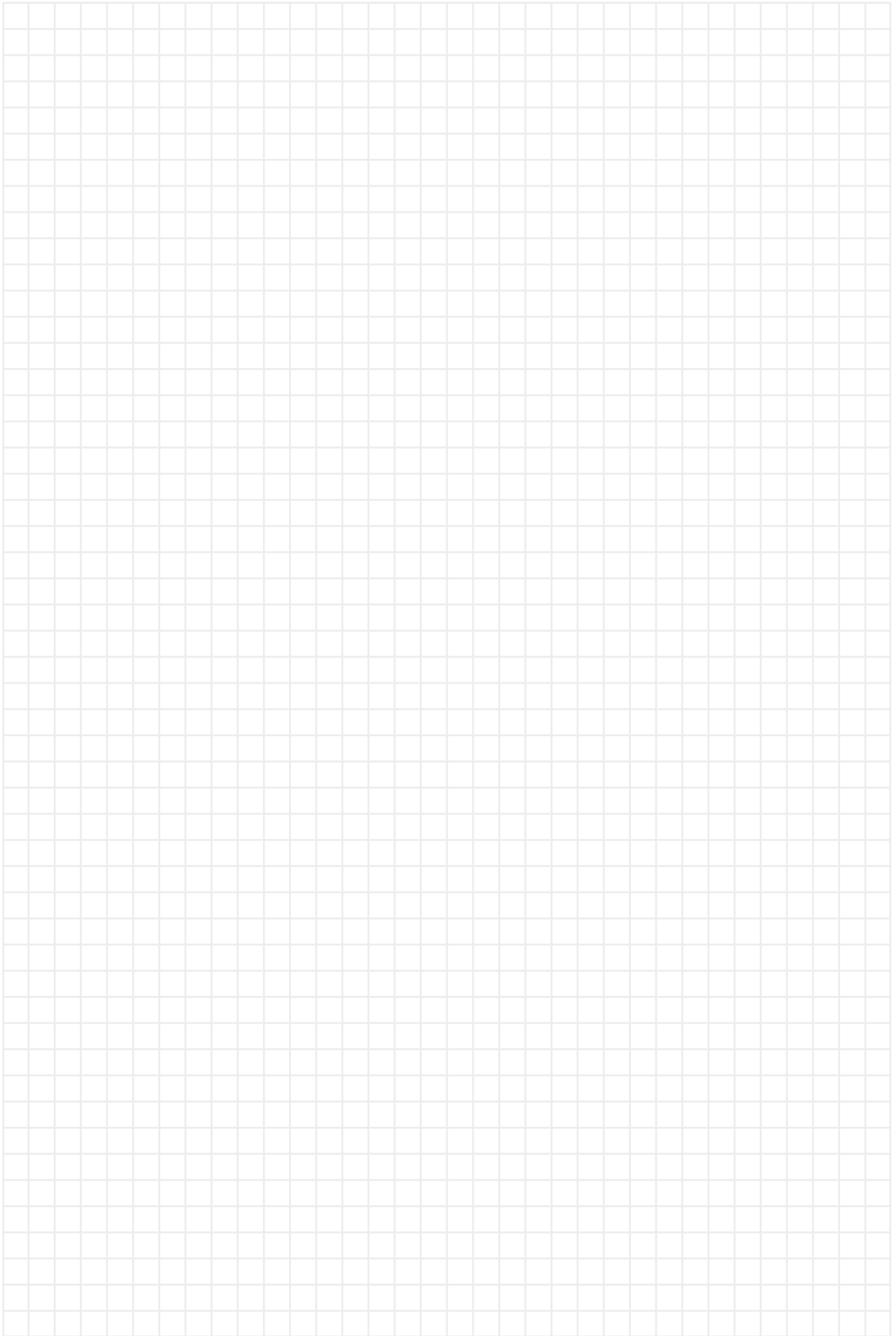

Schnellwechselstahlhalter

Quick-change tool holders

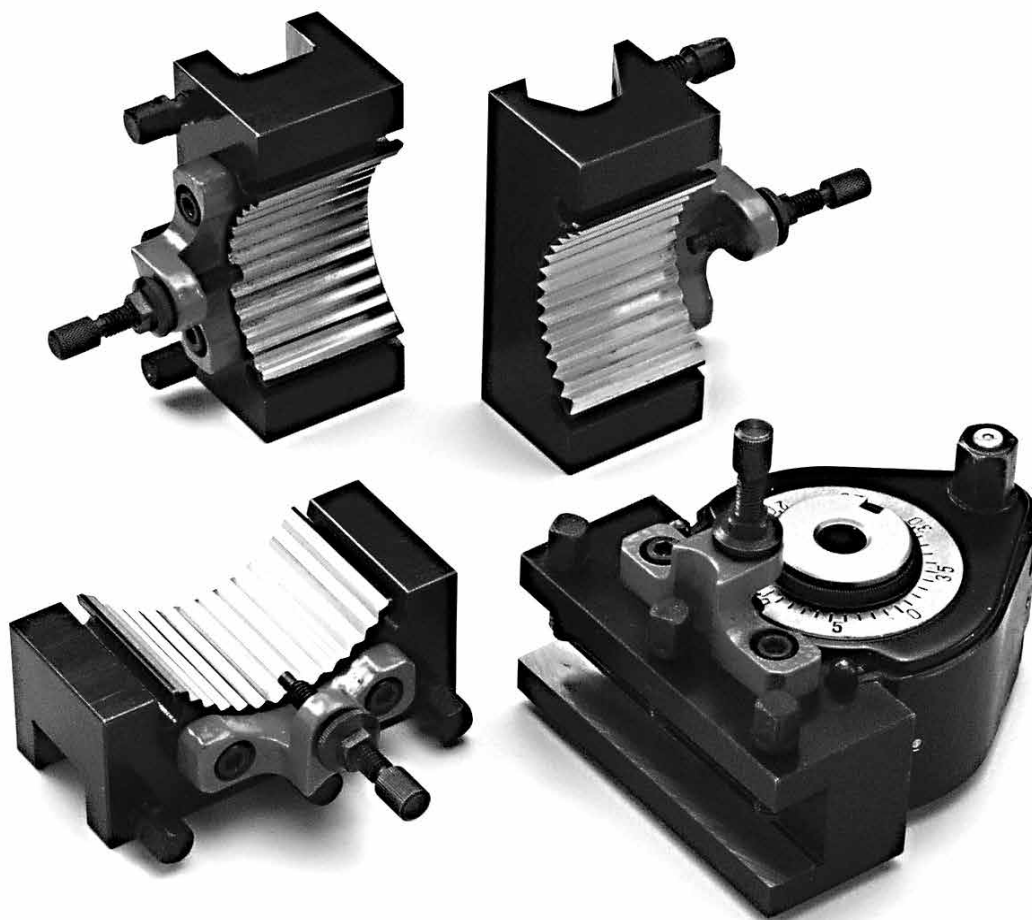

ORIGINALMULTISUISSE®

BASIC

Schnellwechselstahlhalter / Quick-change tool holders

10

Technische Daten Technical Data

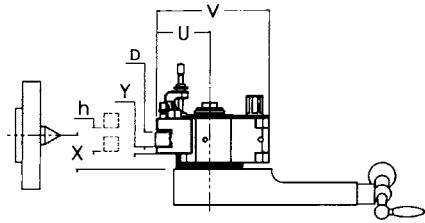

Bei der Wahl der Größe ist zu beachten:

1. Antriebsleistung der Drehbank
2. Spitzhöhe ab Querschlitten „X“
3. Die Länge des Wechselhalters „lg“ soll möglichst der Breite „Z“ des Querschlittens entsprechen
4. Die zu verwendende Stahlhöhe „D“ ergibt zusammen mit der Stahlauflage „Y“ und dem darunter verbleibenden Zwischenraum das erforderliche Maß „X“ (siehe Tabelle)

Pay attention to the following details to find the correct size:

1. Driving motor power
2. Centers height from carriage „X“
3. Length of toolholder „lg“ should possibly correspond to width „Z“ of top slide
4. Height of tool „D“, which together with height „Y“ and the space that remains underneath makes up the necessary size „X“ (see table)

Typ / Type	Aa	A	A	E	E	E	B	B	C	C	C	D1	D1	D1	D2	D2
Stahlhalter D / Toolholder D →	12	16	20	16	20	25	25	32	32	40	45	40	50	63	50	63
Stahlhöhe D / Tool height D ↓	X min.															
6	12															
8	14	17														
10	16	19	19	19	19	22										
12	18	21	21	21	21	24	25	26								
(14)		23	23	23	23	26	27	28	29							
16		25	25	25	25	28	29	30	31	31						
20						29	32	33	34	35	35	38				
25						37	38	39	40	40	43	45				
(30)								44	45	45	48	50	51	52	50	55
32									47	47	50	52	53	54	52	57
40										55	58	60	61	62	60	65
50												71	72	70	75	
63													85		88	

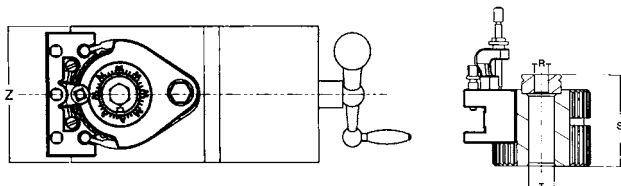

Die Bohrung „R“ in der Zentrierscheibe muss auf das Maß der Spannschraube vergrößert werden.

Hole „R“ in the centring disc must be enlarged up to the size of the clamping screw.

Typ / Type	Aa	A	A	E	E	E	B	B	C	C	C	D1	D1	D1	D2	D2	
Antriebsleistung / Driving power	KW	1	2		4,5		7		13			20			28		
Wechselhalter-Größe / Change toolholder size	D	12	16	20	16	20	25	25	32	32	40	45	40	50	63	50	63
Schlittenbreite max / Max. carriage width	Z mm	80	100		120		150		180			200			250		
Spitzenhöhe ab Querschlitten min. / Min. centers height from carriage	X min	18	24,5	28,5	24,5	28,5	37	37	45,5	47	55	63	60	70	83	70	88
Spitzenhöhe ab Querschlitten max. / Max. centers height from carriage	X max	26	35,5	39,5	40,5	39,5	43	57	56,5	87	90	93	95	100	103	90	118
Höhenverstellbarkeit / Height adjustability	h mm	8	11	16	11	6	20	11	40	35	30	35	30	20	20	30	
Stahlauflage / Tool repose	Y mm	6	8,5	8,5	8,5	8,5	12	12	13,5	15	15	18	20	20	25	20	25
Höhe des Arbeitsstahls max. / Max. tool height	D mm	12	16	20	16	20	25	25	32	32	40	45	40	50	63	50	65
Gesamtbreite max. / Total width	V mm	70	100		125		150		200			230	234	242	275	282	
Gesamthöhe / Total height	S mm	37	56		68		79		110			122			135		
Ausladung max. / Max. distance	U mm	30	48		60		71		90			112	116	124	140	147	
Bohrung Ø max. / Boring Ø max.	T mm	13	20		20		32		40			40			80		

Schnellwechselstahlhalter, ORIGINAL MULTISUISSE® Quick-change tool holders, ORIGINAL MULTISUISSE®

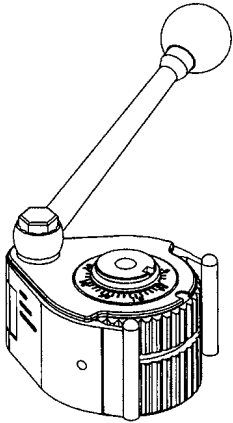

ORIGINALMULTISUISSE®

Stahlhalterkopf Turret

Größe / Size	Typ / Type	Art.-Nr. / Order no.
Aa	Kopf / Head Aa	● 50-100-100
A	Kopf / Head A	● 50-100-106
E	Kopf / Head E	● 50-100-123
B	Kopf / Head B	● 50-100-141
C	Kopf / Head C	● 50-100-156
D1	Kopf / Head D1	● 50-100-177
D2	Kopf / Head D2	▶ 50-100-186

ORIGINALMULTISUISSE®

Drehstahlhalter D Tool holder D

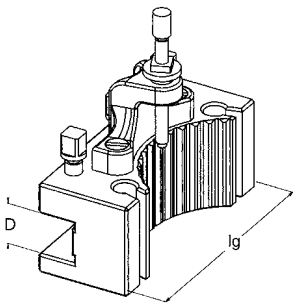

Typ / Type	D mm	lg mm	Art.-Nr. / Order no.
AaD	12	50	● 50-100-101
AD	16	75	● 50-100-107
AD	16	90	● 50-100-108
AD	20	75	● 50-100-109
AD	20	90	● 50-100-110
ED	16	100	● 50-100-124
ED	20	100	● 50-100-125
ED	25	100	● 50-100-126
BD	25	120	● 50-100-142
BD	25	140	● 50-100-143
BD	32	120	● 50-100-144
BD	32	140	● 50-100-145
CD	32	150	● 50-100-157
CD	32	170	● 50-100-158
CD	40	150	● 50-100-159
CD	40	170	● 50-100-160
CD	45	170	● 50-100-161
D1D	40	180	● 50-100-178
D1D	50	180	● 50-100-179
D1D	63	180	● 50-100-180
D2D	50	220	▶ 50-100-187
D2D	63	220	▶ 50-100-188

ORIGINALMULTISUISSE®

Bohrstahlhalter H Bar holder H

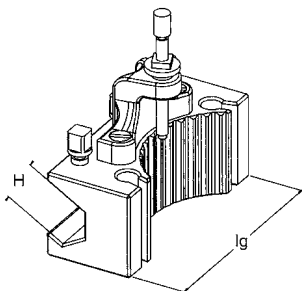

Typ / Type	H mm	lg mm	Art.-Nr. / Order no.
AaH	12	50	● 50-100-102
AH	20	85	● 50-100-111
EH	16	100	● 50-100-127
EH	25	100	● 50-100-128
BH	32	130	● 50-100-146
CH	40	160	● 50-100-162
CH	50	160	● 50-100-163
D1H	63	180	● 50-100-181
D2H	70	220	▶ 50-100-189

Schnellwechselstahlhalter, ORIGINAL MULTISUISSE® Quick-change tool holders, ORIGINAL MULTISUISSE®

ORIGINALMULTISUISSE®

Bohrstangenhalter J Bush holder J

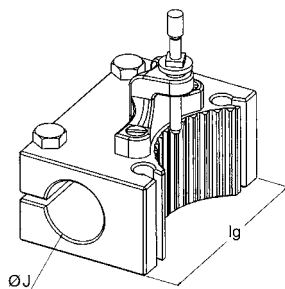

Typ / Type	J mm	lg mm	Art.-Nr. / Order no.
AaJ	15	50	● 50-100-103
AJ	30	80	● 50-100-112
EJ	30	100	● 50-100-129
EJ	40	100	● 50-100-130
BJ	40	120	● 50-100-147
CJ	40	160	● 50-100-164
CJ	50	160	● 50-100-165
D1J	63	180	● 50-100-182
D2J	63	220	▶ 50-100-190

ORIGINALMULTISUISSE®

Abstechhalter T Cutting-off holder T

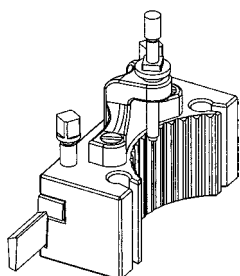

Typ / Type	Stahlgröße / Cutting tool size mm	Art.-Nr. / Order no.
AaT	2,5 x 10	● 50-100-104
AT-K	2,7 x 10	● 50-100-113
ET-K	4 x 16	● 50-105-131
BT-K	4 x 16	● 50-100-148
CT-K	5,1 x 18,5	● 50-100-166

Abstechstahl TS Cutting-off blade TS

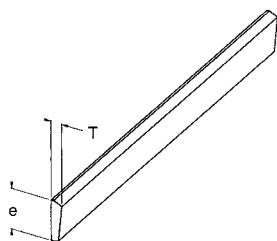

Typ / Type	T mm	e mm	Art.-Nr. / Order no.
AaTs	2,5	10	● 50-100-105
AO-F	2,7	10	● 50-100-114
ETS	2,4	15,9	● 50-100-132
A1/2a-F	4,0	22	● 50-100-149
A3A-H	4,8	18	● 50-100-167

ORIGINALMULTISUISSE®

Rückzugsstahlhalter FE für Außengewinde Thread-cutting device FE for external thread

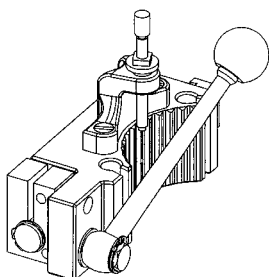

Vorgang: Mit dem Rückzugshebel kann ohne Verstellung des Kreuzsupports aus dem Gewinde ausgefahren werden. Es muß lediglich die neue Spantiefe nachgestellt werden.

Operation: The cutting blade can be retracted from the thread through the handle without moving the cross slide. The next cutting depth can be prepared during the tool's way back.

Typ / Type	Zu Kopf / For turret	Hub / Stroke mm	Messertyp / Cutting blade size	Art.-Nr. / Order no.
AFE	A	11	AF 60 / AF 55	▶ 50-100-115
EFE	E	12	AF 60 / AF 55	▶ 50-100-133
BFE	B	10	BF 60 / BF 55	▶ 50-100-150
CFE	C	14	CF 60 / CF 55	▶ 50-100-168

Schnellwechselstahlhalter, ORIGINAL MULTISUISSE® Quick-change tool holders, ORIGINAL MULTISUISSE®

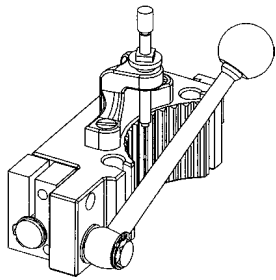

ORIGINALMULTISUISSE®

Rückzugsstahlhalter FI für Innengewinde Thread-cutting device FI for internal thread

Vorgang: Mit dem Rückzugshebel kann ohne Verstellung des Kreuzsupports aus dem Gewinde ausgefahren werden. Es muß lediglich die neue Spantiefe nachgestellt werden.

Operation: The cutting blade can be retracted from the thread through the handle without moving the cross slide. The next cutting depth can be prepared during the tool's way back.

Typ / Type	Zu Kopf / For turret	Hub / Stroke mm	Ø mm	Art.-Nr. / Order no.
AFI	A	11	12	▶ 50-100-116
EFI	E	12	12	▶ 50-100-134
BFI	B	10	20	▶ 50-100-151
CFI	C	14	20	▶ 50-100-169

Hülse mit Morsekegel L Bush with morse taper L

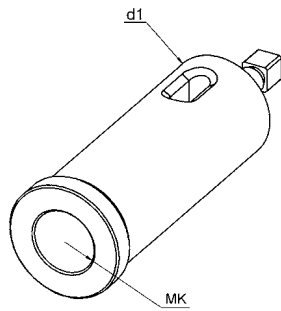

Typ / Type	MK / MT	d1 mm	Passend zu Bohrstangenhalter Typ J / Matching to bush holder type J	Art.-Nr. / Order no.
AL	1	30	AJ 3080 / EJ 30100	● 50-100-119
AL	2	30	AJ 3080 / EJ 30100	● 50-100-120
BL	1	40	EJ 40100 / BJ 40120 / CJ 40160	● 50-100-153
BL	2	40	EJ 40100 / BJ 40120 / CJ 40160	● 50-100-135
BL	3	40	EJ 40100 / BJ 40120 / CJ 40160	● 50-100-136
BL	4	40	EJ 40100 / BJ 40120 / CJ 40160	● 50-100-137
CL	3	50	CJ 50160	● 50-100-171
CL	4	50	CJ 50160	● 50-100-172
CL	5	50	CJ 50160	● 50-100-173
DL	5	63	D1J 63180 / D2J 63180	● 50-100-183

ORIGINALMULTISUISSE®

Einlegeprisma P für Bohrstahlhalter H Prism P for bar holder H

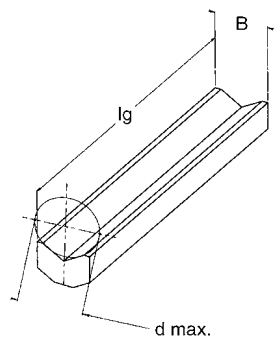

Typ / Type	d max. mm	lg mm	B mm	Zu Typ / To type	Art.-Nr. / Order no.
AP 1485	14	85	16	AH 2085	● 50-100-121
EP 16100	16	100	20	EH 16100	● 50-100-138
BP 20130	20	130	22	BH 32130	● 50-100-155
CP 25160	25	160	30	CH 40160	● 50-100-174
CP 32160	32	160	33	CH 50160	● 50-100-175
D1P 40180	40	180	50	D1H 63180	● 50-100-184
D2P 45220	45	220	60	D2H 70220	▶ 50-100-191

ORIGINALMULTISUISSE®

Bohrstange M passend zu Halter J, ohne Drehling Boring bar M for bush holder J, without tool

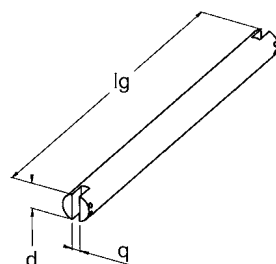

Typ / Type	d mm	lg mm	q mm	Passend zu Bohrstangenhalter Typ J / Matching to bush holder type J	Art.-Nr. / Order no.
AM	30	250	12	AJ 3080 / EJ 30100	▶ 50-100-122
BM	40	500	12	EJ 40100 / BJ 40120 / CJ 40160	▶ 50-100-140
CM	50	500	12	CJ 50160	▶ 50-100-176
D1M	63	600	12	D1J 63180 / D2J 63220	▶ 50-100-185



Schnellwechselstahlhalter, BASIC Quick-change tool holders, BASIC

Kopf Turret



Größe / Size	Typ / Type	Art.-Nr. / Order no.
Aa	Kopf / Head Aa	● BAS-100-100
A	Kopf / Head A	● BAS-100-106
E	Kopf / Head E	● BAS-100-123
B	Kopf / Head B	● BAS-100-141
C	Kopf / Head C	● BAS-100-156
D	Kopf / Head D	● BAS-100-177

Drehstahlhalter Tool holder

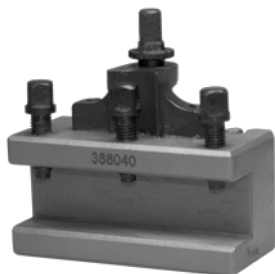

Größe / Size	h mm	l mm	Typ / Type	Art.-Nr. / Order no.
Aa	12	50	DAa 12 50	● BAS-100-101
A	20	75	DA 20 75	● BAS-100-110
E	20	100	DE 20 100	● BAS-100-125
E	25	100	DE 25 100	● BAS-100-126
B	25	120	DB 25 120	● BAS-100-142
B	25	140	DB 25 140	● BAS-100-143
B	32	120	DB 32 120	● BAS-100-144
B	32	140	DB 32 140	● BAS-100-145
C	32	150	DC 32 150	● BAS-100-157
C	32	170	DC 32 170	● BAS-100-158
C	40	150	DC 40 150	● BAS-100-159
C	40	170	DC 40 170	● BAS-100-160
C	45	170	DC 45 170	● BAS-100-161
D	40	180	DD 40 180	● BAS-100-178
D	50	180	DD 50 180	● BAS-100-179
D	63	180	DD 63 180	● BAS-100-180

Bohrstahlhalter Bar holder



Größe / Size	h mm	l mm	Typ / Type	Art.-Nr. / Order no.
Aa	12	50	HAa 12 50	● BAS-100-102
A	20	90	HA 20 90	● BAS-100-111
E	30	100	HE 30 100	● BAS-100-127
B	32	130	HB 32 130	● BAS-100-146
C	32	160	HC 32 160	● BAS-100-162
C	40	160	HC 40 160	● BAS-100-163
D	50	180	HD 50 180	● BAS-100-181



Schnellwechselstahlhalter, BASIC

Quick-change tool holders, BASIC

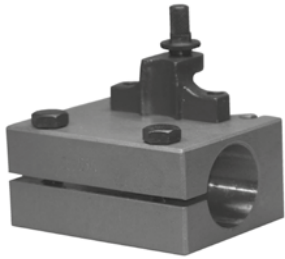

Bohrstangenhalter

Boring bar holder

Größe / Size	Ø mm	l mm	Typ / Type	Art.-Nr. / Order no.
Aa	15	50	JAa 15 50	● BAS-100-103
A	30	80	JA 30 80	● BAS-100-112
E	30	100	JE 30 100	● BAS-100-129
E	40	100	JE 40 100	● BAS-100-130
B	40	120	JB 40 120	● BAS-100-147
C	40	150	JC 40 150	● BAS-100-164
C	50	150	JC 50 150	● BAS-100-165
D	63	180	JD 63 180	● BAS-100-182

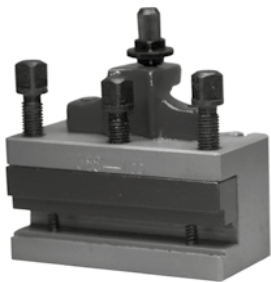

Abstechhalter

Cutting-off holder

Größe / Size	für Abstechnmesser / for cutting-off blade	Typ / Type	Art.-Nr. / Order no.
Aa	2,5 x 10 mm	AAa	● BAS-100-104
A	2,7 x 10 mm	AA	● BAS-100-113
E	2,4 x 15,9 mm	AE	● BAS-100-131
B	4 x 16 mm	AB	● BAS-100-148
C	4,8 x 25 mm	ACM	● BAS-100-166

MK-Hülsen, Abstechstähle, Einlegeprismen und Bohrstangen siehe Seite 196/197. Ersatzteile auf Anfrage
For MT-sleeves, cutting-off blades, prism inserts and boring bars refer to pages 196/197. Spare parts available upon request

Schnellwechselstahlhalter-Sätze

Quick-change tool holder sets



Satz bestehend aus / Set consisting of	Art.-Nr. / Order no.
1 x Kopf Aa, 3 x Drehstahlhalter 12 x 50, 1 x Bohrstahlhalter 12 x 50 / 1 x head Aa, 3 x tool holders 12 x 50, 1 x bar holder 12 x 50	● BAS-SATZ-AA
1 x Kopf A, 3 x Drehstahlhalter 20 x 80, 1 x Bohrstahlhalter 18 x 80 / 1 x head A, 3 x tool holders 20 x 80, 1 x bar holder 18 x 80	● BAS-SATZ-A
1 x Kopf B, 3 x Drehstahlhalter 25 x 120, 1 x Bohrstahlhalter 32 x 130 / 1 x head B, 3 x tool holders 25 x 120, 1 x bar holder 32 x 130	● BAS-SATZ-B
1 x Kopf C, 3 x Drehstahlhalter 40 x 150, 1 x Bohrstahlhalter 40 x 160 / 1 x head C, 3 x tool holders 40 x 150, 1 x bar holder 40 x 160	● BAS-SATZ-C
1 x Kopf E, 3 x Drehstahlhalter 25 x 100, 1 x Bohrstahlhalter 30 x 100 / 1 x head E, 3 x tool holders 25 x 100, 1 x bar holder 30 x 100	● BAS-SATZ-E

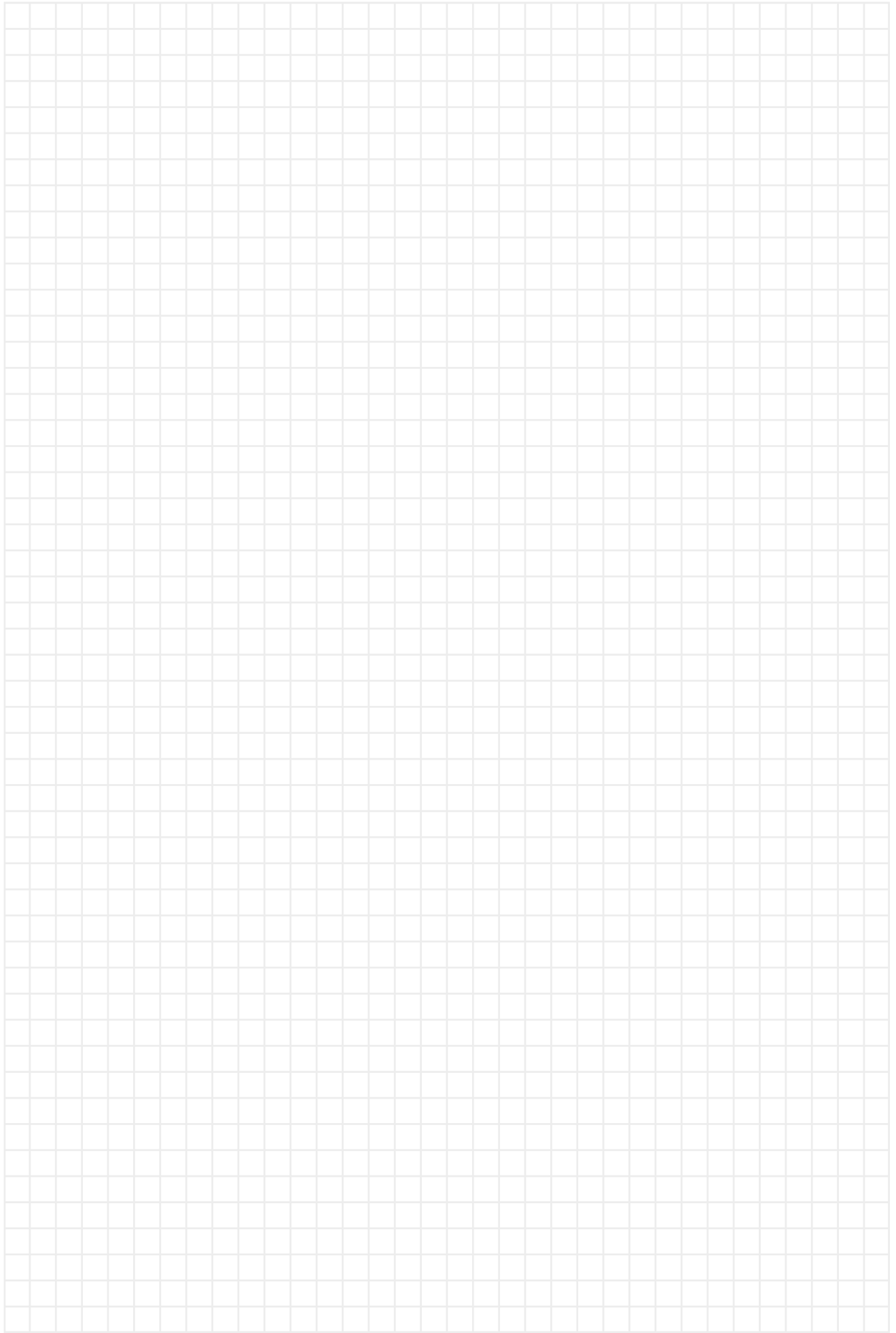

Werkzeugaufnahmen für Fräsmaschinen MK-SK-HSK

11

Tool holders for milling machines MT-SK-HSK

Werkzeugaufnahmen / Tool holders



■ Inhalt:

- 11.1 | Werkzeugsätze im Aluminiumkoffer
- 11.2 | Morsekegelaufnahmen
- 11.3 | DIN 2080
- 11.4 | DIN 69871
- 11.5 | MAS BT
- 11.6 | Aufnahmen mit Zylinderschaft
- 11.7 | HSK
- 11.8 | Anzugsbolzen

■ Content:

- 11.1 | *Tool holder sets in aluminium case*
- 11.2 | *Morse taper tooling*
- 11.3 | *DIN 2080*
- 11.4 | *DIN 69871*
- 11.5 | *MAS BT*
- 11.6 | *Straight shank tooling*
- 11.7 | *HSK*
- 11.8 | *Pull studs*

Werkzeugaufnahmen-Sätze

Tool holder sets

11

11.1



Spannzangen-Sätze ER mit Futter im Aluminium-Koffer Collet sets ER with chucks in aluminium case

- Lieferumfang: Spannzangenfutter, Spannzangensatz, Aluminiumkoffer und Schlüssel
- scope of delivery: collet chuck, collet set, aluminium case and spanner
- 1 mm steigend
- 1 mm stepped

	DIN	Schaft / Shank	SZ-Satz / Collet set	Art.-Nr. / Order no.
NEU/NEW	DIN 228	MK / MT 2	ER 25 (Ø 2-16)	● SZ-MK2-ER25
NEU/NEW	DIN 228	MK / MT 2	ER 32 (Ø 3-20)	● SZ-MK2-ER32
NEU/NEW	DIN 228	MK / MT 3	ER 32 (Ø 3-20)	● SZ-MK3-ER32
NEU/NEW	DIN 228	MK / MT 4	ER 32 (Ø 3-20)	● SZ-MK4-ER32
NEU/NEW	DIN 228	MK / MT 4	ER 40 (Ø 4-26)	● SZ-MK4-ER40
	DIN 69871	SK 40	ER 25 (Ø 2-16)	● SZ-SK40-ER25
	DIN 69871	SK 40	ER 32 (Ø 3-20)	● SZ-SK40-ER32
	DIN 69871	SK 40	ER 40 (Ø 4-26)	● SZ-SK40-ER40
	DIN 2080	SK 40	ER 25 (Ø 2-16)	● SZ-ISO40-ER25
	DIN 2080	SK 40	ER 32 (Ø 3-20)	● SZ-ISO40-ER32
	DIN 2080	SK 40	ER 40 (Ø 4-26)	● SZ-ISO40-ER40
	MAS BT	SK 40	ER 25 (Ø 2-16)	● SZ-BT40-ER25
	MAS BT	SK 40	ER 32 (Ø 3-20)	● SZ-BT40-ER32
	MAS BT	SK 40	ER 40 (Ø 4-26)	● SZ-BT40-ER40

Spannzangen-Sätze OZ mit Futter im Aluminium-Koffer Collet sets OZ with chucks in aluminium case

	DIN	Schaft / Shank	SZ-Satz / Collet set	Art.-Nr. / Order no.
NEU/NEW	DIN 228	MK / MT 3	462E (Ø 3-13,16,18,20,25)	● SZ-SATZ-462E-MK3
NEU/NEW	DIN 2080	SK 40	462E (Ø 3-13,16,18,20,25)	● SZ-SATZ-462E-SK40

Weitere Spannzangen-Sätze mit Futter bis Größe SK 45 auf Anfrage
Further collet sets with collet chuck up to size SK 45 available upon request



Aluminiumkoffer Aluminium case

- für Spannzangen-Sätze und Spannzangenfutter SK30 und SK40
- for collet sets and collet chucks SK30 and SK40

Passend für / Suitable for	Anzahl d. Bohrungen / Number of seats	Art.-Nr. / Order no.
ER 25	16	● 09-ALK-ER25
ER 32	20	● 09-ALK-ER32
ER 40	24	● 09-ALK-ER40

Aufsteckhalter mit Morsekegel für Reibahlen DIN 219
Arbors with morse taper for reamers DIN 219

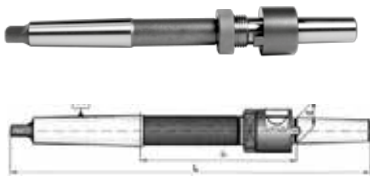

MK / MT	d mm	L mm	l1 mm	kg	Art.-Nr. / Order no.
2	10	220	105,8	1	13-5310-2-10
3	13	250	111,9	1	13-5310-3-13
3	16	261	117,9	1	13-5310-3-16
3	19	270	121,1	1	13-5310-3-19
3	22	278	122,1	1	13-5310-3-22
4	19	298	125,6	2	13-5310-4-19
4	22	312	132,6	2	13-5310-4-22
4	27	325	137,6	2	13-5310-4-27
4	32	345	148,9	3	13-5310-4-32
5	27	359	139,6	4	13-5310-5-27
5	32	376	147,9	5	13-5310-5-32
5	40	396	157,9	7	13-5310-5-40
5	50	416	167,9	8	13-5310-5-50

Flächenspannfutter WELDON mit Morsekegel
End mill adaptors WELDON with morse taper

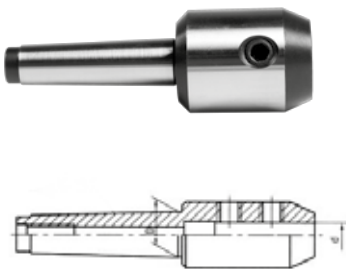

MK / MT	d mm	Art.-Nr. / Order no.
2	4	13-7721-2-4
2	6	13-7721-2-6
2	8	13-7721-2-8
2	10	13-7721-2-10
2	12	13-7721-2-12
2	14	13-7721-2-14
2	16	13-7721-2-16
2	18	13-7721-2-18
2	20	13-7721-2-20
3	4	13-7721-3-4
3	6	13-7721-3-6
3	8	13-7721-3-8
3	10	13-7721-3-10
3	12	13-7721-3-12
3	14	13-7721-3-14
3	16	13-7721-3-16
3	18	13-7721-3-18
3	20	13-7721-3-20
3	25	13-7721-3-25
4	6	13-7721-4-6
4	8	13-7721-4-8
4	10	13-7721-4-10
4	12	13-7721-4-12
4	14	13-7721-4-14
4	16	13-7721-4-16
4	18	13-7721-4-18
4	20	13-7721-4-20
4	25	13-7721-4-25
4	32	13-7721-4-32
4	40	13-7721-4-40

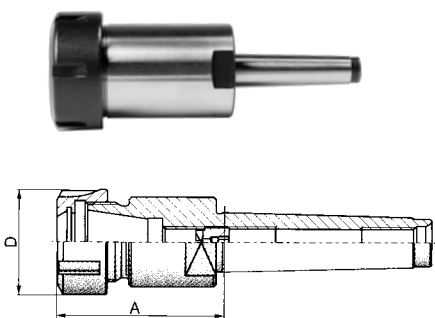

Spannzangenfutter ER mit Morsekegel

Collet chucks ER with morse taper

Größe / Size	A mm	D mm	Spannbereich / Clamping range	Art.-Nr. / Order no.
MK 2-ER 16	43,5	32	2-10	● 13-7711-2-16
MK 2-ER 20	47,5	35	2-13	● 13-7711-2-20
MK 2-ER 25	47	42	2-16	● 13-7711-2-25
MK 2-ER 32	65,5	50	2-20	● 13-7711-2-32
MK 2-ER 40	93	63	2-26	● 13-7711-2-40
MK 3-ER 16	57	32	2-10	● 13-7711-3-16
MK 3-ER 20	45,5	35	2-13	● 13-7711-3-20
MK 3-ER 25	68	42	2-16	● 13-7711-3-25
MK 3-ER 32	73,5	50	2-20	● 13-7711-3-32
MK 3-ER 40	70	63	2-26	● 13-7711-3-40
MK 4-ER 25	54,5	42	2-16	● 13-7711-4-25
MK 4-ER 32	84	50	2-20	● 13-7711-4-32
MK 4-ER 40	71	63	2-26	● 13-7711-4-40
MK 5-ER 32	65,5	50	2-20	● 13-7711-5-32
MK 5-ER 40	67,5	63	2-26	● 13-7711-5-40

Spannzangenfutter OZ mit Morsekegel

Collet chucks OZ with morse taper



Größe / Size	Spannzange / Collet	A mm	Spannbereich / Clamping range	Art.-Nr. / Order no.
MK2	OZ16 (415E)	62	2-16	● 09-6310216057
MK2	OZ25 (462E)	85	2-25	● 09-6310225076
MK3	OZ25 (462E)	70	2-25	● 09-6310325090
MK4	OZ25 (462E)	70	2-25	● 09-6310425090
MK5	OZ25 (462E)	70	2-25	● 09-6310525090

Kombi-Fräseraufsteckdorne mit Morsekegel

Combination shell mill adaptors with morse taper

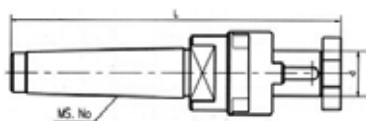

MK / MT	d mm	L mm	Art.-Nr. / Order no.
2	13	120	● 13-7430-2-13
2	16	125	● 13-7430-2-16
2	22	132	● 13-7430-2-22
2	27	134	● 13-7430-2-27
3	16	149	● 13-7430-3-16
3	22	157	● 13-7430-3-22
3	27	160	● 13-7430-3-27
3	32	169	● 13-7430-3-32
4	16	181	● 13-7430-4-16
4	22	184	● 13-7430-4-22
4	27	187	● 13-7430-4-27
4	32	199	● 13-7430-4-32
4	40	203	● 13-7430-4-40
5	22	219	▶ 13-7430-5-22
5	27	221	▶ 13-7430-5-27
5	32	224	▶ 13-7430-5-32
5	40	227	▶ 13-7430-5-40

Einschraubbare Austreiblappen siehe Seite 247
Removable tangs see page 247

Kombi-Fräseraufsteckdorne DIN 2080
Combination shell mill adaptors DIN 2080

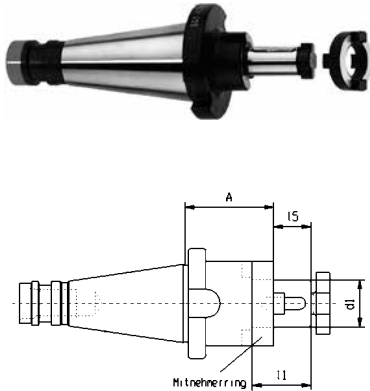

SK	d1 mm	A mm	l1 mm	l5 mm	Art.-Nr. / Order no.
SK 30	13	35	22	12	13-7332-30-13
SK 30	16	35	27	17	13-7332-30-16
SK 30	22	35	31	19	13-7332-30-22
SK 30	27	35	33	21	13-7332-30-27
SK 40	13	52	22	12	13-7332-40-13
SK 40	16	52	27	17	13-7332-40-16
SK 40	22	52	32	19	13-7332-40-22
SK 40	27	52	33	21	13-7332-40-27
SK 40	32	52	38	24	13-7332-40-32
SK 40	40	52	41	27	13-7332-40-40
SK 50	16	55	27	17	13-7332-50-16
SK 50	22	55	31	19	13-7332-50-22
SK 50	27	55	33	21	13-7332-50-27
SK 50	32	55	38	24	13-7332-50-32
SK 50	40	55	41	27	13-7332-50-40
SK 50	50	55	46	30	13-7332-50-50

Messerkopf-Aufnahmen DIN 2080
Face mill holders DIN 2080

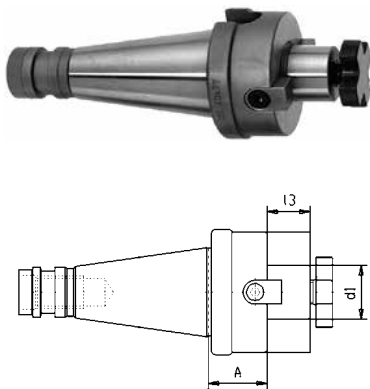

SK	d1 mm	A mm	l3 mm	Art.-Nr. / Order no.
SK 40	16	30	19	13-7311-40-16
SK 40	22	30	19	13-7311-40-22
SK 40	27	30	21	13-7311-40-27
SK 40	32	30	24	13-7311-40-32
SK 40	40	30	27	13-7311-40-40
SK 50	22	40	19	13-7311-50-22
SK 50	27	40	21	13-7311-50-27
SK 50	32	40	24	13-7311-50-32
SK 50	40	40	27	13-7311-50-40
SK 50	50	40	30	13-7311-50-50

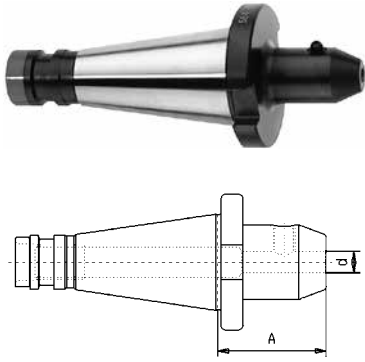

Flächenspannfutter WELDON DIN 2080
End mill adaptors WELDON DIN 2080

SK	d mm	A mm	Art.-Nr. / Order no.
SK 40	6	50	● 13-7620-40-6-50
SK 40	8	50	● 13-7620-40-8-50
SK 40	10	50	● 13-7620-40-10-50
SK 40	12	50	● 13-7620-40-12-50
SK 40	14	50	● 13-7620-40-14-50
SK 40	16	63	● 13-7620-40-16-63
SK 40	20	63	● 13-7620-40-20-63
SK 40	25	80	● 13-7620-40-25-80
SK 40	32	80	● 13-7620-40-32-80
SK 50	6	63	● 13-7620-50-6-63
SK 50	8	63	● 13-7620-50-8-63
SK 50	10	63	● 13-7620-50-10-63
SK 50	12	63	● 13-7620-50-12-63
SK 50	14	63	● 13-7620-50-14-63
SK 50	16	63	● 13-7620-50-16-63
SK 50	18	63	● 13-7620-50-18-63
SK 50	20	63	● 13-7620-50-20-63
SK 50	25	80	● 13-7620-50-25-80
SK 50	32	80	● 13-7620-50-32-80
SK 50	40	90	▶ 13-7620-50-40-90

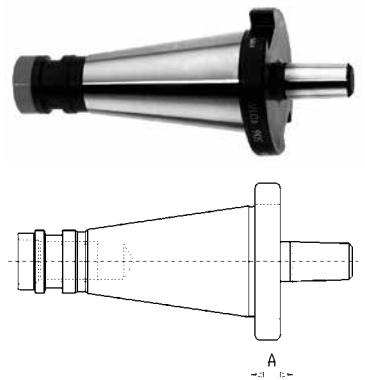

Bohrfutteraufnahmen DIN 2080
Drill chuck adaptors DIN 2080

SK	Kegel / Taper	A mm	Art.-Nr. / Order no.
SK 30	B10	17	○ 13-5370-30-B10
SK 30	B16	17	● 13-5370-30-B16
SK 40	B12	17	● 13-5370-40-B12
SK 40	B16	17	● 13-5370-40-B16
SK 40	B18	17	● 13-5370-40-B18
SK 50	B16	20	● 13-5370-50-B16
SK 50	B18	20	● 13-5370-50-B18

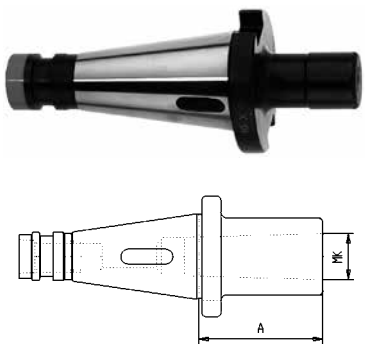

Zwischenhülsen DIN 2080 für MK-Werkzeuge mit Austreiblappen
Reducing adaptors DIN 2080 for MT tools with tang

SK	MK / MT	A mm	Art.-Nr. / Order no.
SK 40	1	50	● 13-1679-40/1
SK 40	2	50	● 13-1679-40/2
SK 40	3	70	● 13-1679-40/3
SK 40	4	95	● 13-1679-40/4
SK 50	1	45	▶ 13-1679-50/1
SK 50	2	50	● 13-1679-50/2
SK 50	3	65	● 13-1679-50/3
SK 50	4	70	● 13-1679-50/4
SK 50	5	105	▶ 13-1679-50/5



Zwischenhülsen DIN 2080 für MK-Werkzeuge mit Anzugsgewinde,
Reducing adaptors DIN 2080 for MT tools with thread,

- mit Anzugsgewinde DIN 6364

- with thread DIN 6364

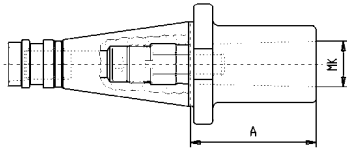

SK	MK / MT	A mm	Art.-Nr. / Order no.
SK 40	1	50	● 13-1676-40/1
SK 40	2	50	● 13-1676-40/2
SK 40	3	70	● 13-1676-40/3
SK 40	4	95	● 13-1676-40/4
SK 50	1	45	▶ 13-1676-50/1
SK 50	2	60	● 13-1676-50/2
SK 50	3	65	● 13-1676-50/3
SK 50	4	70	● 13-1676-50/4
SK 50	5	120	● 13-1676-50/5



Spannzangenfutter ER DIN 2080
Collet chucks ER DIN 2080

NEU/NEW
NEU/NEW

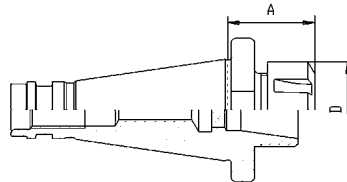

SK	Spannzange / Collet	A mm	D mm	Art.-Nr. / Order no.
SK 30	ER 16	50	28	● 13-7616-30-16
SK 30	ER 32	60	42	● 13-7616-30-32
SK 40	ER 32	50	28	● 13-7616-40-16
SK 40	ER 25	50	42	● 13-7616-40-25
SK 40	ER 32	45	50	● 13-7616-40-32
SK 40	ER 40	80	63	● 13-7616-40-40
SK 50	ER 32	70	50	● 13-7616-50-32
SK 50	ER 40	80	63	● 13-7616-50-40



Spannzangenfutter OZ DIN 2080
Collet chucks OZ DIN 2080

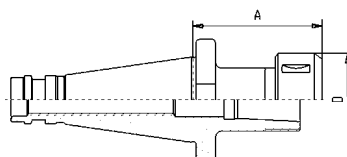

SK	Spannzange / Collet	A mm	D mm	Art.-Nr. / Order no.
SK 40	OZ16 (415E)	70	43	▶ 13-7605-40-16
SK 40	OZ25 (462E)	70	60	▶ 13-7605-40-25
SK 40	OZ32 (467E)	80	72	▶ 13-7605-40-32
SK 50	OZ32 (467E)	80	72	▶ 13-7605-50-32

Fräseraufnahme DIN 2080 mit Kühlmittelring für IKZ
Weldon chuck DIN 2080 with cooling agent ring

- mit Kühlmittelring für innere Kühlmittelzufuhr
- Aufnahmebohrung nach DIN 1835B (Weldon)
- with cooling agent ring for internal-coolant supply
- according to DIN 1835B (Weldon)

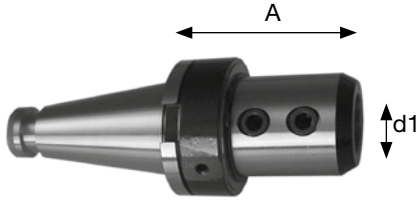

SK	d1 mm	A mm	Art.-Nr. / Order no.
SK 40	20	70	09-FSKR-ISO-40-20
SK 40	25	100	09-FSKR-ISO-40-25
SK 40	32	110	09-FSKR-ISO-40-32
SK 40	40	120	09-FSKR-ISO-40-40
SK 50	20	70	09-FSKR-ISO-50-20
SK 50	25	100	09-FSKR-ISO-50-25
SK 50	32	110	09-FSKR-ISO-50-32
SK 50	40	120	09-FSKR-ISO-50-40

Passende Reduzierhülsen siehe Seite 224
Suitable reduction sleeves see page 224

Rohlinge DIN 2080
Blanks DIN 2080

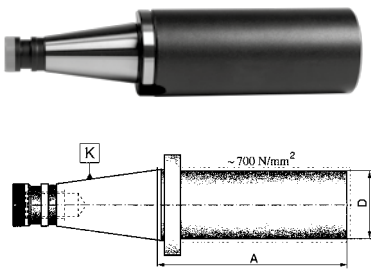

SK	D mm	A mm	kg	Art.-Nr. / Order no.
SK 40	40	280	4	13-2190-40-40-280
SK 40	63	280	8	13-2190-40-63-280
SK 50	50	330	8	13-2190-50-50-330
SK 50	80	330	7	13-2190-50-80-330

Lange Fräserdorne nach DIN 6355
Long milling arbors DIN 6355

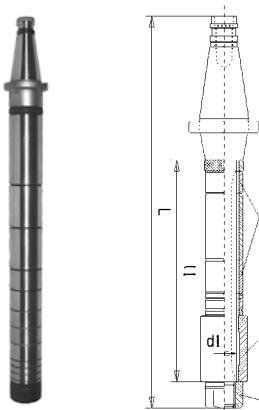

	Art.-Nr. / Order no.
Fräserdorn mit Mutter, Endring und Passfeder / Arbor with nut, end ring and fitted key Form A: 40x13x315 - 50x60x800 auf Anfrage / on request	13-7175-?
Fräserdorn mit Mutter, Ringsatz und Passfeder / Arbor with nut, spacing collars, end ring and fitted key Form B: 40x13x315 - 50x60x800 auf Anfrage / on request	13-7178-?
Fräserdorn mit Mutter, 1 Laufbuchse, Ringsatz und Passfeder / Arbor with nut, spacing collars, 1 sleeve, end ring and fitted key Form C: 40x13x315 - 50x60x800 auf Anfrage / on request	13-7181-?
Fräserdorn mit Mutter, 2 Laufbuchsen, Ringsatz und Passfeder / Arbor with nut, spacing collars, 2 sleeves, end ring and fitted key Form D: 40x13x315 - 50x60x800 auf Anfrage / on request	13-7184-?

Kombi-Fräseraufsteckdorne DIN 69871
Combination shell mill adaptors DIN 69871

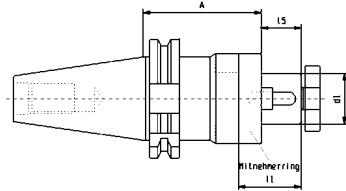

SK	d1 mm	A mm	l1 mm	l5 mm	Art.-Nr. / Order no.
SK 40	13	55	22	12	13-7301-40-13
SK 40	16	55	27	17	13-7301-40-16
SK 40	22	55	32	19	13-7301-40-22
SK 40	27	55	33	21	13-7301-40-27
SK 40	32	60	38	24	13-7301-40-32
SK 40	40	60	41	27	13-7301-40-40
SK 50	16	55	27	17	13-7301-50-16
SK 50	22	55	31	19	13-7301-50-22
SK 50	27	55	33	21	13-7301-50-27
SK 50	32	55	38	24	13-7301-50-32
SK 50	40	55	41	27	13-7301-50-40
SK 50	50	70	46	30	13-7301-50-50

Messerkopf-Aufnahmen DIN 69871
Face mill holders DIN 69871

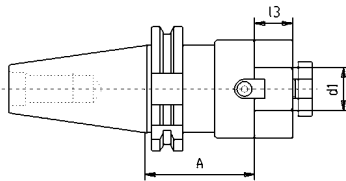

SK	d1 mm	A mm	l3 mm	Art.-Nr. / Order no.
SK 40	16	35	17	13-7369-40-16
SK 40	16	100	17	13-7369-40-16-100
SK 40	22	35	19	13-7369-40-22
SK 40	22	100	19	13-7369-40-22-100
SK 40	22	160	19	13-7369-40-22-160
SK 40	27	40	21	13-7369-40-27
SK 40	27	100	21	13-7369-40-27-100
SK 40	27	160	21	13-7369-40-27-160
SK 40	32	50	24	13-7369-40-32
SK 40	32	100	24	13-7369-40-32-100
SK 40	32	160	24	13-7369-40-32-160
SK 40	40	50	27	13-7369-40-40
SK 40	40	100	27	13-7369-40-40-100
SK 40	40	160	27	13-7369-40-40-160
SK 50	22	35	19	13-7369-50-22
SK 50	22	100	19	13-7369-50-22-100
SK 50	22	160	19	13-7369-50-22-160
SK 50	27	40	21	13-7369-50-27
SK 50	27	100	21	13-7369-50-27-100
SK 50	27	160	21	13-7369-50-27-160
SK 50	32	35	24	13-7369-50-32
SK 50	32	100	24	13-7369-50-32-100
SK 50	32	160	24	13-7369-50-32-160
SK 50	40	55	27	13-7369-50-40
SK 50	40	100	27	13-7369-50-40-100
SK 50	40	160	27	13-7369-50-40-160
SK 50	50	60	30	13-7369-50-50

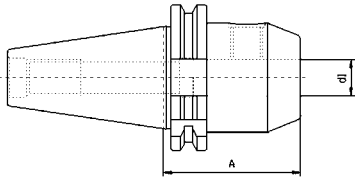

Flächenspannfutter WELDON DIN 69871
End mill adaptors WELDON DIN 69871

SK	d mm	A mm	Art.-Nr. / Order no.
SK 30	6	50	▶ 13-7625-30-6-50
SK 30	8	50	▶ 13-7625-30-8-50
SK 30	10	50	▶ 13-7625-30-10-50
SK 30	12	50	▶ 13-7625-30-12-50
SK 30	14	63	▶ 13-7625-30-14-63
SK 30	16	63	▶ 13-7625-30-16-63
SK 30	20	63	▶ 13-7625-30-20-63
SK 40	6	50	● 13-7625-40-6-50
SK 40	6	100	● 13-7625-40-6-100
SK 40	6	160	● 13-7625-40-6-160
SK 40	8	50	● 13-7625-40-8-50
SK 40	8	100	● 13-7625-40-8-100
SK 40	8	160	● 13-7625-40-8-160
SK 40	10	50	● 13-7625-40-10-50
SK 40	10	100	● 13-7625-40-10-100
SK 40	10	160	● 13-7625-40-10-160
SK 40	12	50	● 13-7625-40-12-50
SK 40	12	100	● 13-7625-40-12-100
SK 40	12	160	● 13-7625-40-12-160
SK 40	14	50	● 13-7625-40-14-50
SK 40	14	100	● 13-7625-40-14-100
SK 40	14	160	● 13-7625-40-14-160
SK 40	16	63	● 13-7625-40-16-63
SK 40	16	100	● 13-7625-40-16-100
SK 40	16	160	● 13-7625-40-16-160
SK 40	18	63	● 13-7625-40-18-63
SK 40	18	100	● 13-7625-40-18-100
SK 40	18	160	● 13-7625-40-18-160
SK 40	20	63	● 13-7625-40-20-63
SK 40	20	100	● 13-7625-40-20-100
SK 40	20	160	● 13-7625-40-20-160
SK 40	22	63	● 13-7625-40-22-63
SK 40	25	100	● 13-7625-40-25-100
SK 40	25	160	● 13-7625-40-25-160
SK 40	32	100	● 13-7625-40-32-100
SK 40	32	160	● 13-7625-40-32-160
SK 40	40	115	● 13-7625-40-40-115
SK 50	6	63	● 13-7625-50-6-63
SK 50	6	100	● 13-7625-50-6-100
SK 50	6	160	▶ 13-7625-50-6-160
SK 50	8	63	▶ 13-7625-50-8-63
SK 50	8	100	▶ 13-7625-50-8-100
SK 50	8	160	▶ 13-7625-50-8-160
SK 50	10	63	● 13-7625-50-10-63
SK 50	10	100	▶ 13-7625-50-10-100
SK 50	10	160	▶ 13-7625-50-10-160
SK 50	12	63	▶ 13-7625-50-12-63
SK 50	12	100	▶ 13-7625-50-12-100
SK 50	12	160	▶ 13-7625-50-12-160
SK 50	14	63	● 13-7625-50-14-63
SK 50	14	100	● 13-7625-50-14-100
SK 50	14	160	▶ 13-7625-50-14-160
SK 50	16	63	● 13-7625-50-16-63
SK 50	16	100	▶ 13-7625-50-16-100
SK 50	16	160	▶ 13-7625-50-16-160
SK 50	18	63	● 13-7625-50-18-63
SK 50	18	100	▶ 13-7625-50-18-100
SK 50	18	160	▶ 13-7625-50-18-160
SK 50	20	63	● 13-7625-50-20-63
SK 50	20	100	▶ 13-7625-50-20-100
SK 50	20	160	▶ 13-7625-50-20-160

Weitere Größen siehe nächste Seite /
Further sizes see next page

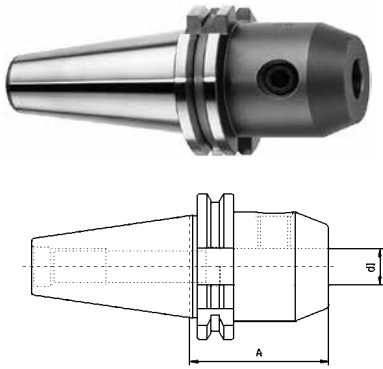

SK	d mm	A mm	Art.-Nr. / Order no.
SK 50	25	80	● 13-7625-50-25-80
SK 50	25	100	▶ 13-7625-50-25-100
SK 50	25	160	▶ 13-7625-50-25-160
SK 50	32	100	● 13-7625-50-32-100
SK 50	32	160	▶ 13-7625-50-32-160
SK 50	40	120	● 13-7625-50-40-120

Bohrfutteraufnahmen DIN 69871
Drill chuck adaptors DIN 69871

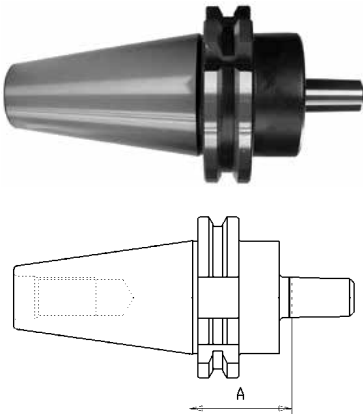

SK	Kegel / Taper	A mm	Art.-Nr. / Order no.
SK 40	B12	40	● 13-5374-40-B12
SK 40	B16	40	● 13-5374-40-B16
SK 40	B18	40	● 13-5374-40-B18
SK 50	B16	40	● 13-5374-50-B16
SK 50	B18	40	● 13-5374-50-B18

**Zwischenhülsen DIN 69871 für MK-Werkzeuge mit Aus-
treibblappen**
Reducing adaptors DIN 69871 for MT tools with tang

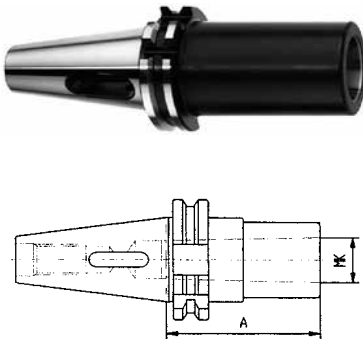

SK	MK / MT	A mm	Art.-Nr. / Order no.
SK 40	1	50	● 13-1681-40/1
SK 40	2	50	● 13-1681-40/2
SK 40	3	70	● 13-1681-40/3
SK 40	4	95	● 13-1681-40/4
SK 50	1	45	▶ 13-1681-50/1
SK 50	2	50	● 13-1681-50/2
SK 50	3	65	● 13-1681-50/3
SK 50	4	95	● 13-1681-50/4
SK 50	5	100	● 13-1681-50/5

**Zwischenhülsen DIN 69871 für MK-Werkzeuge mit Anzugs-
gewinde**
Reducing adaptors DIN 69871 for MT tools with thread

- mit Anzugsgewinde DIN 6364

- with thread DIN 6364

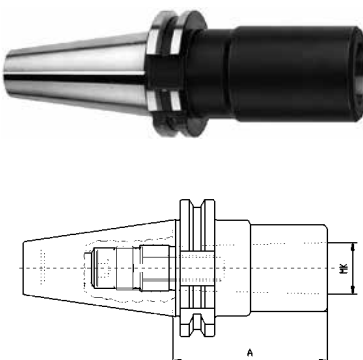

SK	MK / MT	A mm	Art.-Nr. / Order no.
SK 40	1	50	● 13-1695-40/1
SK 40	2	50	● 13-1695-40/2
SK 40	3	70	● 13-1695-40/3
SK 40	4	95	● 13-1695-40/4
SK 50	1	45	▶ 13-1695-50/1
SK 50	2	60	● 13-1695-50/2
SK 50	3	65	● 13-1695-50/3
SK 50	4	95	● 13-1695-50/4
SK 50	5	105	● 13-1695-50/5

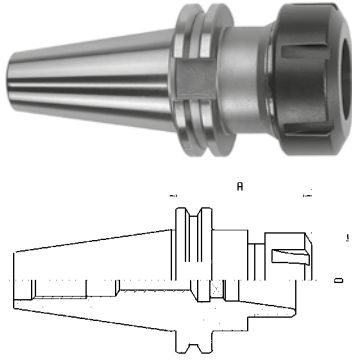

Spannzangenfutter DIN 69871 ER
Collet chucks DIN 69871 ER

SK	Spannzange / Collet	A mm	D mm	Art.-Nr. / Order no.
SK 40	ER 16	63	28	● 13-7617-40-16
SK 40	ER 16	100	28	● 13-7617-40-16-100
SK 40	ER 16	160	28	● 13-7617-40-16-160
SK 40	ER 25	60	42	● 13-7617-40-25
SK 40	ER 25	100	42	● 13-7617-40-25-100
SK 40	ER 25	160	42	● 13-7617-40-25-160
SK 40	ER 32	70	50	● 13-7617-40-32
SK 40	ER 32	100	50	● 13-7617-40-32-100
SK 40	ER 32	160	50	▶ 13-7617-40-32-160
SK 40	ER 40	80	63	● 13-7617-40-40
SK 40	ER 40	100	63	● 13-7617-40-40-100
SK 40	ER 40	160	63	▶ 13-7617-40-40-160
SK 50	ER 32	70	50	● 13-7617-50-32
SK 50	ER 32	100	50	● 13-7617-50-32-100
SK 50	ER 32	160	50	▶ 13-7617-50-32-160
SK 50	ER 40	80	63	● 13-7617-50-40
SK 50	ER 40	100	63	● 13-7617-50-40-100
SK 50	ER 40	160	63	● 13-7617-50-40-160

Spannzangenfutter DIN 69871 OZ
Collet chucks DIN 69871 OZ

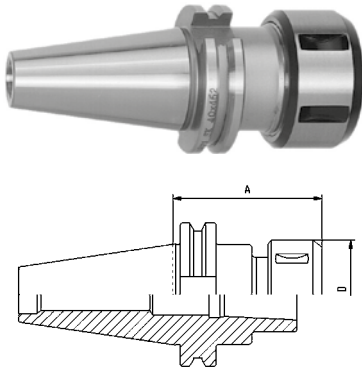

SK	Spannzange / Collet	A mm	D mm	Art.-Nr. / Order no.
SK 40	OZ16 (415E)	70	43	● 13-7645-40-16
SK 40	OZ25 (462E)	70	60	● 13-7645-40-25
SK 40	OZ32 (467E)	90	72	● 13-7645-40-32
SK 50	OZ25 (462E)	70	60	▶ 13-7645-50-25
SK 50	OZ32 (467E)	80	72	● 13-7645-50-32

Fräseraufnahme DIN 69871 mit Kühlmittelring für IKZ
Weldon chuck DIN 69871 with cooling agent ring

- mit Kühlmittelring für innere Kühlmittelzufuhr
- Aufnahmebohrung nach DIN 1835B (Weldon)
- with cooling agent ring for internal coolant supply
- according to DIN 1835B (Weldon)

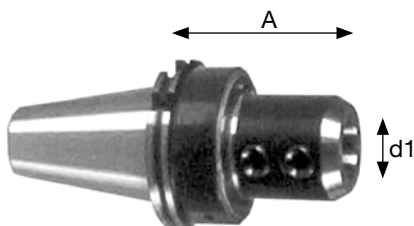

SK	d1 mm	A mm	Art.-Nr. / Order no.
SK 40	20	70	○ 09-FSKR-DIN-40-20
SK 40	25	100	○ 09-FSKR-DIN-40-25
SK 40	32	110	○ 09-FSKR-DIN-40-32
SK 40	40	120	○ 09-FSKR-DIN-40-40
SK 50	20	70	○ 09-FSKR-DIN-50-20
SK 50	25	100	○ 09-FSKR-DIN-50-25
SK 50	32	110	○ 09-FSKR-DIN-50-32
SK 50	40	120	○ 09-FSKR-DIN-50-40

Passende Reduzierhülsen siehe Seite 224
Suitable reduction sleeves see page 224

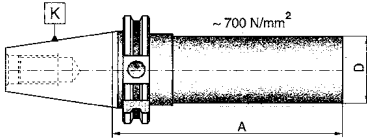

Rohlinge DIN 69871
Blanks DIN 69871

SK	D mm	A mm	kg	Art.-Nr. / Order no.
40	40	280	8	13-2191-40-40-280
40	63	160	8	13-2191-40-63-160
40	63	280	8	13-2191-40-63-280
50	50	330	7	13-2191-50-50-330
50	80	330	16	13-2191-50-80-330

NC-Bohrfutter DIN 69871
NC-drill chucks DIN 69871

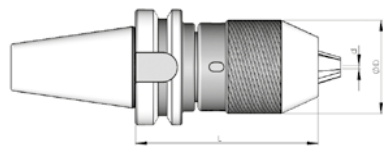

- inkl. Hakenschlüssel

- incl. hook wrench

SK	Spannweite (d) / Capacity (d) mm	D mm	l mm	Rundlaufgenauigkeit / Runout mm	Art.-Nr. / Order no.
40	1-13	50	95	0,05	13-7655-40-13
40	3-16	57	100	0,05	13-7655-40-16
50	3-16	55	115	0,05	13-7655-50-16

Fräsdorne DIN 69871 AD/B für Aufschraubfräser
DIN 69871 AD/B Screw-on type milling arbors

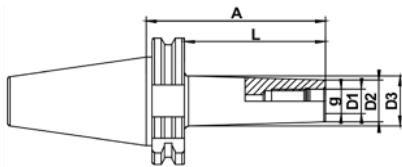
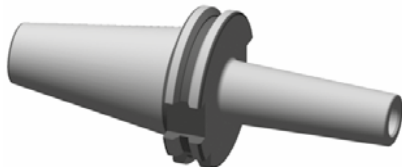

Gewuchtet G = 2,5 20.000 U/min.
Balanced G = 2,5 20.000 U/min.

SK	g	D1 mm	D2 mm	D3 mm	A mm	L mm	Art.-Nr. / Order no.
40	M6	6,5	10	13	44	25	13-FASK40-M6-25
40	M6	6,5	10	20	69	50	13-FASK40-M6-50
40	M6	6,5	10	23	94	75	13-FASK40-M6-75
40	M8	8,5	13	15	44	25	13-FASK40-M8-25
40	M8	8,5	13	23	69	50	13-FASK40-M8-50
40	M8	8,5	13	23	94	75	13-FASK40-M8-75
40	M8	8,5	13	25	119	100	13-FASK40-M8-100
40	M10	10,5	18	20	44	25	13-FASK40-M10-25
40	M10	10,5	18	23	69	50	13-FASK40-M10-50
40	M10	10,5	18	28	94	75	13-FASK40-M10-75
40	M10	10,5	18	32	119	100	13-FASK40-M10-100
40	M12	12,5	21	24	44	25	13-FASK40-M12-25
40	M12	12,5	21	23	69	50	13-FASK40-M12-50
40	M12	12,5	21	31	94	75	13-FASK40-M12-75
40	M12	12,5	21	32	119	100	13-FASK40-M12-100
40	M12	12,5	21	36	144	125	13-FASK40-M12-125
40	M16	17	29	29	44	25	13-FASK40-M16-25
40	M16	17	29	29	69	50	13-FASK40-M16-50
40	M16	17	29	31	94	75	13-FASK40-M16-75
40	M16	17	29	32	119	100	13-FASK40-M16-100
40	M16	17	29	40	144	125	13-FASK40-M16-125

Weitere Größen siehe nächste Seite /
Further sizes see next page

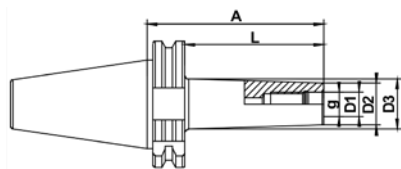
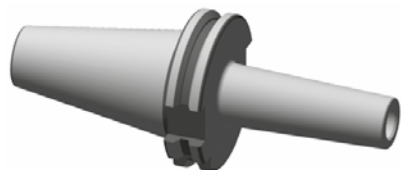

Gewuchtet G = 2,5 20.000 U/min.
Balanced G = 2,5 20.000 U/min.

SK	g	D1 mm	D2 mm	D3 mm	A mm	L mm	Art.-Nr. / Order no.
50	M8	8,5	13	23	69	50	▶ 13-FASK50-M8-50
50	M8	8,5	13	25	119	100	▶ 13-FASK50-M8-100
50	M8	8,5	13	30	169	150	▶ 13-FASK50-M8-150
50	M10	10,5	18	23	69	50	▶ 13-FASK50-M10-50
50	M10	10,5	18	32	119	100	▶ 13-FASK50-M10-100
50	M10	10,5	18	37	169	150	▶ 13-FASK50-M10-150
50	M12	12,5	21	24	69	50	▶ 13-FASK50-M12-50
50	M12	12,5	21	33	119	100	▶ 13-FASK50-M12-100
50	M12	12,5	21	40	169	150	▶ 13-FASK50-M12-150
50	M16	17	29	34	69	50	▶ 13-FASK50-M16-50
50	M16	17	29	36	119	100	▶ 13-FASK50-M16-100
50	M16	17	29	43	169	150	▶ 13-FASK50-M16-150

Hydrodehnspannfutter DIN 69871 AD/B Hydraulic expansion chuck DIN 69871 AD/B

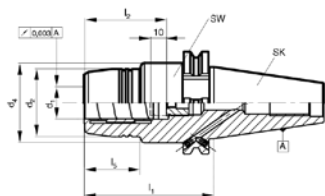

Gewuchtet G = 2,5 25.000 U/min.
Balanced G = 2,5 25.000 U/min.

SK	d1 mm	d2 mm	d4 mm	l1 mm	l2 mm	l5 mm	SW	Art.-Nr. / Order no.
40	6	26	49,5	80,5	37	29,5	5	○ 13-HDSK40-6-80
40	8	28	49,5	80,5	37	30	5	○ 13-HDSK40-8-80
40	10	30	49,5	80,5	41	31	5	○ 13-HDSK40-10-80
40	12	32	49,5	80,5	46	31,5	5	○ 13-HDSK40-12-80
40	14	34	49,5	80,5	46	31,5	5	○ 13-HDSK40-14-80
40	16	38	49,5	80,5	49	33	5	○ 13-HDSK40-16-80
40	18	40	49,5	80,5	49	33	5	○ 13-HDSK40-18-80
40	20	49,5	49,5	64,5	51	-	6	○ 13-HDSK40-20-65
40	20	42	49,5	80,5	51	34	6	○ 13-HDSK40-20-80
50	12	32	49,5	80,5	46	31,5	5	○ 13-HDSK50-12-80
50	20	42	49,5	80,5	80,5	33,7	5	○ 13-HDSK50-20-80
50	32	72	72	81,0	81	-	6	○ 13-HDSK50-32-80

Schrumpffutter DIN 69871 AD/B
Shrink chuck DIN 69871 AD/B

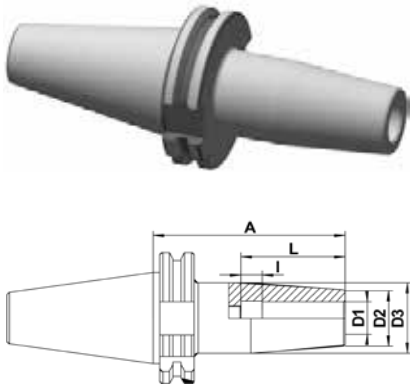

Gewuchtet G = 2,5 25.000 U/min.
Balanced G = 2,5 25.000 U/min.

SK	D1 mm	D2 mm	D3 mm	L mm	l mm	A mm	Art.-Nr. / Order no.
40	3	10	20	15	-	80	▶ 13-SHFSK40-3-80
40	3	10	20	15	-	120	▶ 13-SHFSK40-3-120
40	3	10	20	15	-	160	▶ 13-SHFSK40-3-160
40	4	15	22	15	-	80	▶ 13-SHFSK40-4-80
40	4	15	22	15	-	120	▶ 13-SHFSK40-4-120
40	4	15	22	15	-	160	▶ 13-SHFSK40-4-160
40	5	15	22	20	-	80	▶ 13-SHFSK40-5-80
40	5	15	22	20	-	120	▶ 13-SHFSK40-5-120
40	5	15	22	20	-	160	▶ 13-SHFSK40-5-160
40	6	20	27	36	10	80	▶ 13-SHFSK40-6-80
40	6	20	27	36	10	120	▶ 13-SHFSK40-6-120
40	6	20	27	36	10	160	▶ 13-SHFSK40-6-160
40	8	20	27	36	10	80	▶ 13-SHFSK40-8-80
40	8	20	27	36	10	120	▶ 13-SHFSK40-8-120
40	8	20	27	36	10	160	▶ 13-SHFSK40-8-160
40	10	24	31	41	10	80	▶ 13-SHFSK40-10-80
40	10	24	31	41	10	120	▶ 13-SHFSK40-10-120
40	10	24	31	41	10	160	▶ 13-SHFSK40-10-160
40	12	24	31	47	10	80	▶ 13-SHFSK40-12-80
40	12	24	31	47	10	120	▶ 13-SHFSK40-12-120
40	12	24	31	47	10	160	▶ 13-SHFSK40-12-160
40	14	27	34	47	10	80	▶ 13-SHFSK40-14-80
40	14	27	34	47	10	120	▶ 13-SHFSK40-14-120
40	14	27	34	47	10	160	▶ 13-SHFSK40-14-160
40	16	27	34	50	10	80	▶ 13-SHFSK40-16-80
40	16	27	34	50	10	120	▶ 13-SHFSK40-16-120
40	16	27	34	50	10	160	▶ 13-SHFSK40-16-160
40	18	33	40	50	10	80	▶ 13-SHFSK40-18-80
40	18	33	40	50	10	120	▶ 13-SHFSK40-18-120
40	18	33	40	50	10	160	▶ 13-SHFSK40-18-160
40	20	33	40	52	10	80	▶ 13-SHFSK40-20-80
40	20	33	40	52	10	120	▶ 13-SHFSK40-20-120
40	20	33	40	52	10	160	▶ 13-SHFSK40-20-160
40	25	44	53	58	10	100	▶ 13-SHFSK40-25-100
40	25	44	53	58	10	120	▶ 13-SHFSK40-25-120
40	25	44	53	58	10	160	▶ 13-SHFSK40-25-160
40	32	44	53	62	10	100	▶ 13-SHFSK40-32-100
40	32	44	53	62	10	120	▶ 13-SHFSK40-32-120
40	32	44	53	62	10	160	▶ 13-SHFSK40-32-160

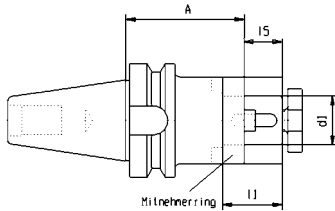

Kombi-Fräseraufsteckdorne MAS BT
Combination shell mill adaptors MAS BT

SK	d1 mm	A mm	l1 mm	l5 mm	Art.-Nr. / Order no.
SK 40	16	55	27	17	● 13-7361-40-16
SK 40	22	55	32	19	● 13-7361-40-22
SK 40	27	55	33	21	● 13-7361-40-27
SK 40	32	60	38	24	● 13-7361-40-32
SK 40	40	60	41	27	● 13-7361-40-40
SK 50	16	70	27	17	● 13-7361-50-16
SK 50	22	70	31	19	● 13-7361-50-22
SK 50	27	70	33	21	● 13-7361-50-27
SK 50	32	70	38	24	● 13-7361-50-32
SK 50	40	70	41	27	● 13-7361-50-40
SK 50	50	70	45	30	● 13-7361-50-50

Messerkopf-Aufnahmen MAS BT
Face mill holders MAS BT

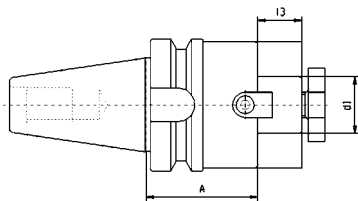

SK	d1 mm	A mm	l3 mm	Art.-Nr. / Order no.
SK 40	16	40	17	● 13-7388-40-16
SK 40	16	100	17	▶ 13-7388-40-16-100
SK 40	22	45	19	● 13-7388-40-22
SK 40	22	100	19	▶ 13-7388-40-22-100
SK 40	27	40	21	● 13-7388-40-27
SK 40	27	100	21	▶ 13-7388-40-27-100
SK 40	32	50	24	● 13-7388-40-32
SK 40	32	100	24	▶ 13-7388-40-32-100
SK 40	40	50	27	● 13-7388-40-40
SK 40	40	100	27	▶ 13-7388-40-40-100
SK 50	22	60	19	● 13-7388-50-22
SK 50	22	100	19	▶ 13-7388-50-22-100
SK 50	27	60	21	● 13-7388-50-27
SK 50	27	100	21	▶ 13-7388-50-27-100
SK 50	32	55	24	● 13-7388-50-32
SK 50	32	100	24	▶ 13-7388-50-32-100
SK 50	40	55	27	● 13-7388-50-40
SK 50	40	100	27	▶ 13-7388-50-40-100
SK 50	50	78	30	● 13-7388-50-50

Flächenspannfutter WELDON MAS BT
End mill adaptors WELDON MAS BT

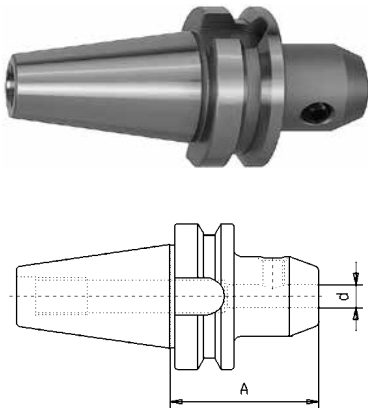

SK	d mm	A mm	Art.-Nr. / Order no.
SK 40	6	50	13-7624-40-6-50
SK 40	6	100	13-7624-40-6-100
SK 40	8	50	13-7624-40-8-50
SK 40	8	100	13-7624-40-8-100
SK 40	10	63	13-7624-40-10-63
SK 40	10	100	13-7624-40-10-100
SK 40	12	63	13-7624-40-12-63
SK 40	12	100	13-7624-40-12-100
SK 40	14	63	13-7624-40-14-63
SK 40	16	63	13-7624-40-16-63
SK 40	16	100	13-7624-40-16-100
SK 40	18	63	13-7624-40-18-63
SK 40	20	63	13-7624-40-20-63
SK 40	20	100	13-7624-40-20-100
SK 40	25	90	13-7624-40-25-90
SK 40	32	100	13-7624-40-32-100
SK 40	40	105	13-7624-40-40-105
SK 50	6	63	13-7624-50-6-63
SK 50	8	63	13-7624-50-8-63
SK 50	10	63	13-7624-50-10-63
SK 50	12	80	13-7624-50-12-80
SK 50	14	80	13-7624-50-14-80
SK 50	16	80	13-7624-50-16-80
SK 50	20	80	13-7624-50-20-80
SK 50	25	100	13-7624-50-25-100
SK 50	32	105	13-7624-50-32-105
SK 50	40	115	13-7624-50-40-115

Bohrfutteraufnahmen MAS BT
Drill chuck adaptors MAS BT

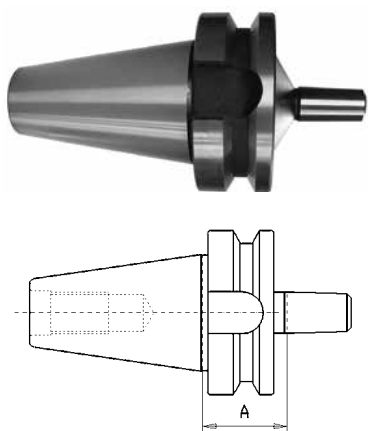

SK	Kegel / Taper	A mm	Art.-Nr. / Order no.
SK 40	B12	40	13-5373-40-B12
SK 40	B16	42	13-5373-40-B16
SK 40	B18	42	13-5373-40-B18
SK 50	B16	45	13-5373-50-B16
SK 50	B18	45	13-5373-50-B18

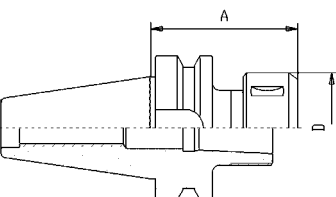
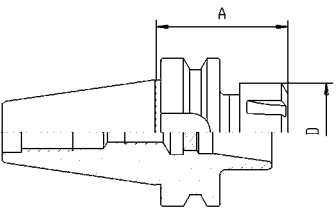
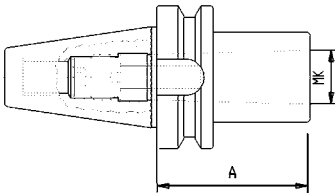
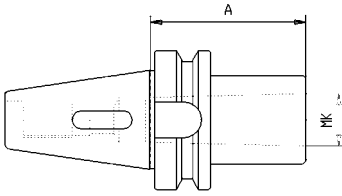

Zwischenhülsen MAS BT für MK-Werkzeuge mit Austreiblappen
Reducing adaptors MAS BT for MT tools with tang

SK	MK / MT	A mm	Art.-Nr. / Order no.
SK 40	1	50	● 13-1661-40/1
SK 40	2	50	● 13-1661-40/2
SK 40	3	70	● 13-1661-40/3
SK 40	4	95	● 13-1661-40/4
SK 50	1	45	● 13-1661-50/1
SK 50	2	60	● 13-1661-50/2
SK 50	3	65	● 13-1661-50/3
SK 50	4	95	● 13-1661-50/4
SK 50	5	105	▶ 13-1661-50/5

Zwischenhülsen MAS BT für MK-Werkzeuge mit Anzugsgewinde
Reducing adaptors MAS BT for MT tools with thread

- mit Anzugsgewinde DIN 6364

- with thread DIN 6364

SK	MK / MT	A mm	Art.-Nr. / Order no.
SK 40	1	50	● 13-1694-40/1
SK 40	2	50	● 13-1694-40/2
SK 40	3	70	● 13-1694-40/3
SK 40	4	95	● 13-1694-40/4
SK 50	1	45	▶ 13-1694-50/1
SK 50	2	55	● 13-1694-50/2
SK 50	3	65	● 13-1694-50/3
SK 50	4	80	● 13-1694-50/4
SK 50	5	120	● 13-1694-50/5

Spannzangenfutter MAS BT ER
Collet chucks MAS BT ER

SK	Spannzange / Collet	A mm	D mm	Art.-Nr. / Order no.
SK 40	ER 16	63	32	● 13-7626-40-16
SK 40	ER 25	60	42	● 13-7626-40-25
SK 40	ER 32	70	50	● 13-7626-40-32
SK 40	ER 40	80	63	● 13-7626-40-40
SK 50	ER 32	70	50	● 13-7626-50-32
SK 50	ER 40	80	63	● 13-7626-50-40

Spannzangenfutter MAS BT OZ
Collet chucks MAS BT OZ

SK	Spannzange / Collet	A mm	D mm	Art.-Nr. / Order no.
SK 40	OZ16 (415E)	70	43	▶ 13-7606-40-16
SK 40	OZ25 (462E)	70	60	● 13-7606-40-25
SK 40	OZ32 (467E)	90	72	● 13-7606-40-32
SK 50	OZ25 (462E)	70	60	▶ 13-7606-50-25
SK 50	OZ32 (467E)	90	72	▶ 13-7606-50-32

Fräseraufnahme MAS BT mit Kühlmittelring für IKZ
Weldon chuck MAS BT with cooling agent ring

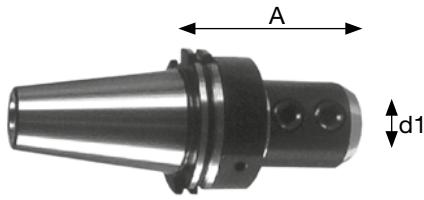

- mit Kühlmittelring für innere Kühlmittelzufuhr
- Aufnahmebohrung nach Weldon DIN 1835B
- with cooling agent ring for internal-coolant supply
- according to DIN 1835B

SK	d1 mm	A mm	Art.-Nr. / Order no.
SK 40	20	70	09-FSKR-BT-40-20
SK 40	25	100	09-FSKR-BT-40-25
SK 40	32	110	09-FSKR-BT-40-32
SK 40	40	120	09-FSKR-BT-40-40
SK 50	20	70	09-FSKR-BT-50-20
SK 50	25	100	09-FSKR-BT-50-25
SK 50	32	110	09-FSKR-BT-50-32
SK 50	40	120	09-FSKR-BT-50-40

Passende Reduzierhülsen siehe Seite 224
Suitable reduction sleeves see page 224

Rohlinge MAS BT
Blanks MAS BT

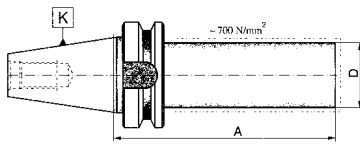

SK	D mm	A mm	kg	Art.-Nr. / Order no.
SK 40	40	280	8	13-2192-40-40-280
SK 40	63	280	8	13-2192-40-63-280
SK 50	50	330	16	13-2192-50-50-330
SK 50	80	330	16	13-2192-50-80-330

Fräsdorne MAS BT AD/B für Aufschraubfräser
MAS BT AD/B Screw-on type milling arbors

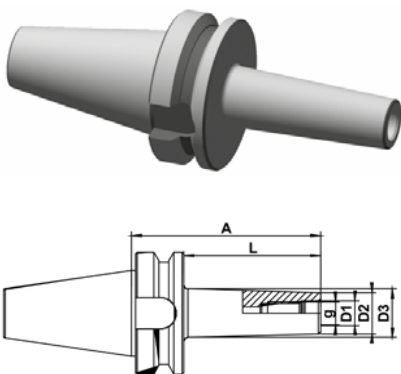

Gewuchtet G = 2,5 20.000 U/min.
Balanced G = 2,5 20.000 U/min.

SK	g	D1 mm	D2 mm	D3 mm	A mm	L mm	Art.-Nr. / Order no.
40	M6	6,5	10	13	55	25	13-FABT40-M6-25
40	M6	6,5	10	20	77	50	13-FABT40-M6-50
40	M6	6,5	10	23	102	75	13-FABT40-M6-75
40	M8	8,5	13	15	52	25	13-FABT40-M8-25
40	M8	8,5	13	23	77	50	13-FABT40-M8-50
40	M8	8,5	13	23	102	75	13-FABT40-M8-75
40	M8	8,5	13	25	120	100	13-FABT40-M8-100
40	M10	10,5	18	20	52	25	13-FABT40-M10-25
40	M10	10,5	18	23	77	50	13-FABT40-M10-50
40	M10	10,5	18	28	102	75	13-FABT40-M10-75
40	M10	10,5	18	32	127	100	13-FABT40-M10-100
40	M12	12,5	21	24	52	25	13-FABT40-M12-25
40	M12	12,5	21	28	77	50	13-FABT40-M12-50
40	M12	12,5	21	31	102	75	13-FABT40-M12-75
40	M12	12,5	21	31	138	100	13-FABT40-M12-100
40	M16	17	29	29	52	25	13-FABT40-M16-25
40	M16	17	29	34	77	50	13-FABT40-M16-50
40	M16	17	29	34	102	75	13-FABT40-M16-75
40	M16	17	29	41	138	100	13-FABT40-M16-100
40	M16	17	29	44	152	125	13-FABT40-M16-125
40	M16	17	29	50	188	150	13-FABT40-M16-150

Weitere Größen siehe nächste Seite /
Further sizes see next page

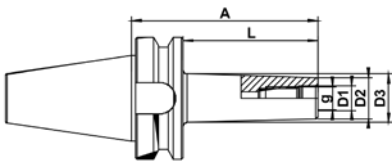
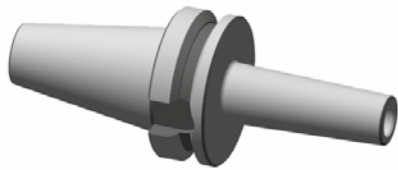

Gewuchtet G = 2,5 20.000 U/min.
Balanced G = 2,5 20.000 U/min.

SK	g	D1 mm	D2 mm	D3 mm	A mm	L mm	Art.-Nr. / Order no.
50	M8	8,5	13	23	88	50	▶ 13-FABT50-M8-50
50	M8	8,5	13	25	138	100	▶ 13-FABT50-M8-100
50	M8	8,5	13	30	188	150	▶ 13-FABT50-M8-150
50	M10	10,5	18	23	88	50	▶ 13-FABT50-M10-50
50	M10	10,5	18	32	138	100	▶ 13-FABT50-M10-100
50	M10	10,5	18	37	188	150	▶ 13-FABT50-M10-150
50	M12	12,5	21	24	88	50	▶ 13-FABT50-M12-50
50	M12	12,5	21	33	138	100	▶ 13-FABT50-M12-100
50	M12	12,5	21	40	188	150	▶ 13-FABT50-M12-150
50	M16	17	29	34	88	50	▶ 13-FABT50-M16-50
50	M16	17	29	36	138	100	▶ 13-FABT50-M16-100
50	M16	17	29	43	188	150	▶ 13-FABT50-M16-150

Hydrodehnspannfutter MAS BT Hydraulic expansion chuck MAS BT

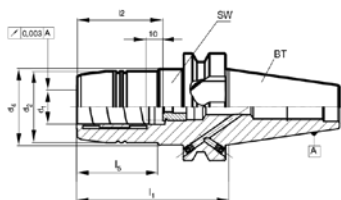

Gewuchtet G = 2,5 25.000 U/min.
Balanced G = 2,5 25.000 U/min.

SK	d1 mm	d2 mm	d4 mm	l1 mm	l2 mm	l5 mm	SW	Art.-Nr. / Order no.
40	6	26	44,5	90	37	43	5	○ 13-HDBT40-6-90
40	8	28	44,5	90	37	44,5	5	○ 13-HDBT40-8-90
40	10	30	44,5	90	41	44,5	5	○ 13-HDBT40-10-90
40	12	32	44,5	90	46	44,5	5	○ 13-HDBT40-12-90
40	14	34	44,5	90	46	44,5	5	○ 13-HDBT40-14-90
40	16	38	44,5	90	49	47,5	5	○ 13-HDBT40-16-90
40	18	40	44,5	90	49	47,5	5	○ 13-HDBT40-18-90
40	20	49,5	49,5	72,5	51	-	5	○ 13-HDBT40-20-70
40	20	42	44,5	90	51	47,5	6	○ 13-HDBT40-20-90
50	12	32	44,5	90	46	34	5	○ 13-HDBT50-12-90
50	20	42	44,5	90	51	34	5	○ 13-HDBT50-20-90
50	32	72	72	90	61	-	6	○ 13-HDBT50-32-90

Schrumpffutter MAS BT
Shrink chuck MAS BT

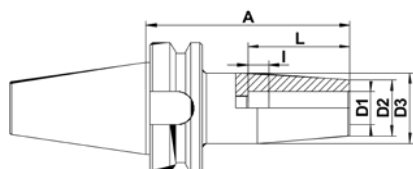

Gewuchtet G = 2,5 25.000 U/min.
Balanced G = 2,5 25.000 U/min.

SK	D1 mm	D2 mm	D3 mm	L mm	I mm	A mm	Art.-Nr. / Order no.
40	3	10	20	15	-	90	▶ 13-SHFBT40-3-90
40	3	10	20	15	-	120	▶ 13-SHFBT40-3-120
40	3	10	20	15	-	160	▶ 13-SHFBT40-3-160
40	4	15	22	15	-	90	▶ 13-SHFBT40-4-90
40	4	15	22	15	-	120	▶ 13-SHFBT40-4-120
40	4	15	22	15	-	160	▶ 13-SHFBT40-4-160
40	5	15	22	20	-	90	▶ 13-SHFBT40-5-90
40	5	15	22	20	-	120	▶ 13-SHFBT40-5-120
40	5	15	22	20	-	160	▶ 13-SHFBT40-5-160
40	6	20	27	36	10	90	▶ 13-SHFBT40-6-90
40	6	20	27	36	10	120	▶ 13-SHFBT40-6-120
40	6	20	27	36	10	160	▶ 13-SHFBT40-6-160
40	8	20	27	36	10	90	▶ 13-SHFBT40-8-90
40	8	20	27	36	10	120	▶ 13-SHFBT40-8-120
40	8	20	27	36	10	160	▶ 13-SHFBT40-8-160
40	10	24	31	41	10	90	▶ 13-SHFBT40-10-90
40	10	24	31	41	10	120	▶ 13-SHFBT40-10-120
40	10	24	31	41	10	160	▶ 13-SHFBT40-10-160
40	12	24	31	47	10	90	▶ 13-SHFBT40-12-90
40	12	24	31	47	10	120	▶ 13-SHFBT40-12-120
40	12	24	31	47	10	160	▶ 13-SHFBT40-12-160
40	14	27	34	47	10	90	▶ 13-SHFBT40-14-90
40	14	27	34	47	10	120	▶ 13-SHFBT40-14-120
40	14	27	34	47	10	160	▶ 13-SHFBT40-14-160
40	16	27	34	50	10	90	▶ 13-SHFBT40-16-90
40	16	27	34	50	10	120	▶ 13-SHFBT40-16-120
40	16	27	34	50	10	160	▶ 13-SHFBT40-16-160
40	18	33	40	50	10	90	▶ 13-SHFBT40-18-90
40	18	33	40	50	10	120	▶ 13-SHFBT40-18-120
40	18	33	40	50	10	160	▶ 13-SHFBT40-18-160
40	20	33	40	52	10	90	▶ 13-SHFBT40-20-90
40	20	33	40	52	10	120	▶ 13-SHFBT40-20-120
40	20	33	40	52	10	160	▶ 13-SHFBT40-20-160
40	25	44	53	58	10	100	▶ 13-SHFBT40-25-100
40	25	44	53	58	10	120	▶ 13-SHFBT40-25-120
40	25	44	53	58	10	160	▶ 13-SHFBT40-25-160
40	32	44	53	62	10	100	▶ 13-SHFBT40-32-100
40	32	44	53	62	10	120	▶ 13-SHFBT40-32-120
40	32	44	53	62	10	160	▶ 13-SHFBT40-32-160

Aufnahmen mit Zylinderschaft Straight shank tooling

11
11.6

Spannzangenfutter ER mit Zylinderschaft und Minimutter Collet chucks ER with cylindrical shank and mini nut

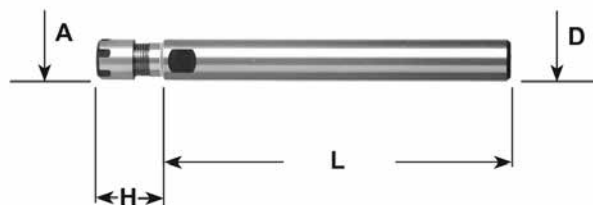

	D mm	Spannzange / Collet	L mm	A mm	H mm	Art.-Nr. / Order no.
NEU/NEU	12	ER 8	100	12	23	● 13-7812-12-8M-100
	12	ER 11	100	16	26	● 13-7812-12-11M-100
NEU/NEU	12	ER 11	140	16	28	● 13-7812-12-11M-140
	12	ER 16	80	22	35	● 13-7812-12-16M-80
	16	ER 11	100	16	19	● 13-7812-16-11M-100
	16	ER 11	130	16	19	● 13-7812-16-11M-130
	16	ER 11	160	16	18	● 13-7812-16-11M-160
	16	ER 16	100	22	35	● 13-7812-16-16M-100
	16	ER 16	130	22	35	● 13-7812-16-16M-130
	16	ER 16	160	22	33	● 13-7812-16-16M-160
	20	ER 11	100	16	19	● 13-7812-20-11M-100
	20	ER 11	130	16	19	● 13-7812-20-11M-130
	20	ER 16	100	22	31	● 13-7812-20-16M-100
	20	ER 16	130	22	31	● 13-7812-20-16M-130
	20	ER 16	165	22	22	● 13-7812-20-16M-160
NEU/NEU	20	ER 20	130	28	45	● 13-7812-20-20M-130
NEU/NEU	20	ER 20	160	28	45	● 13-7812-20-20M-160
NEU/NEU	20	ER 20	200	28	45	● 13-7812-20-20M-200
NEU/NEU	25	ER 11	160	16	28	● 13-7812-25-11M-160
	25	ER 16	100	22	25	● 13-7812-25-16M-100
	25	ER 16	130	22	25	● 13-7812-25-16M-130
	25	ER 16	163	22	22	● 13-7812-25-16M-160
NEU/NEU	25	ER 20	130	28	40	● 13-7812-25-20M-130

Spannzangenfutter ER mit Zylinderschaft u. Standardmutter
Collet chucks ER with cylindrical shank and standard nut

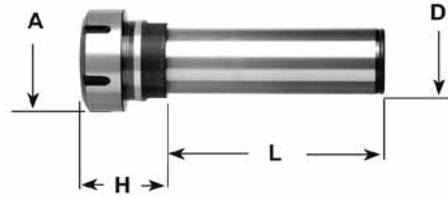

	D mm	Spannzange / Collet	L mm	A mm	H mm	Art.-Nr. / Order no.
NEU/NEW	20	ER 25	50	42	42	● 13-7812-20-25-50
	20	ER 25	100	42	42	● 13-7812-20-25-100
	20	ER 25	130	42	40	● 13-7812-20-25-130
	20	ER 25	160	42	46	● 13-7812-20-25-160
	20	ER 32	100	50	47	● 13-7812-20-32-100
	20	ER 32	130	50	53	● 13-7812-20-32-130
	20	ER 32	160	50	53	● 13-7812-20-32-160
NEU/NEW	25	ER 20	160	28	45	● 13-7812-25-20-160
NEU/NEW	25	ER 25	50	42	48	● 13-7812-25-25-50
	25	ER 25	100	42	45	● 13-7812-25-25-100
	25	ER 25	160	42	45	● 13-7812-25-25-160
	25	ER 32	50	50	50	● 13-7812-25-32-50
	25	ER 32	100	50	50	● 13-7812-25-32-100
	25	ER 32	130	50	53	● 13-7812-25-32-130
	25	ER 32	160	50	48	● 13-7812-25-32-160
	25	ER 40	60	63	55	● 13-7812-25-40-60
	32	ER 25	100	42	27	● 13-7812-32-25-100
NEU/NEW	32	ER 25	160	42	48	● 13-7812-32-25-160
NEU/NEW	32	ER 32	50	50	50	● 13-7812-32-32-50
	32	ER 32	100	50	50	● 13-7812-32-32-100
	32	ER 32	130	50	42	● 13-7812-32-32-130
	32	ER 32	160	50	48	● 13-7812-32-32-160
	32	ER 40	70	63	35	● 13-7812-32-40-70
NEU/NEW	32	ER 40	130	63	60	● 13-7812-32-40-130
NEU/NEW	40	ER 32	80	50	45	● 13-7812-40-32-80
	40	ER 32	135	50	17	● 13-7812-40-32-130
	40	ER 32	160	50	33	● 13-7812-40-32-160
	40	ER 40	130	63	50	● 13-7812-40-40-130
	40	ER 40	160	63	50	● 13-7812-40-40-160
	50	ER 40	120	63	35	● 13-7812-50-40-120
NEU/NEW	50	ER 40	160	63	35	● 13-7812-50-40-160

Aufnahmen mit Zylinderschaft

Straight shank tooling

11

11.6

Aufnahmen mit Zylinderschaft / Straight shank tooling



Reduzierhülsen für Fräseraufnahmen mit IKZ

Reduction sleeves f. Weldon chucks with coolant agent ring

Ø mm	Art.-Nr. / Order no.
25 x 16	09-RZ-25-16
25 x 20	09-RZ-25-20
32 x 20	09-RZ-32-20
32 x 25	09-RZ-32-25
40 x 20	09-RZ-40-20
40 x 25	09-RZ-40-25
40 x 32	09-RZ-40-32

Pendelhalter mit Zylinderschaft

Floating chucks with cylindrical shank



- mit einstellbarem Radialspiel
- Einstellbereiche: Freipendeln und Parallelpendeln
- Federkraft, Zentrierkraft und Freipendeln einstellbar
- with adjustable radial floating movement
- application: Free and parallel floating
- spring force, centering force and floating movement adjustable

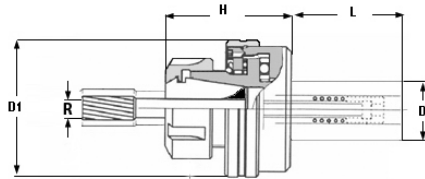

Spannzange / Collet	D mm	H mm	D1 mm	L mm	R mm	Art.-Nr. / Order no.
ER 11	16	40	42	46	1	09-PHZ-11-16
ER 11	20	40	42	46	1	09-PHZ-11-20
ER 16	16	44	42	46	1	09-PHZ-16-16
ER 16	25	44	42	46	1	09-PHZ-16-25
ER 20	16	50	50	46	1	09-PHZ-20-16
ER 20	20	50	50	46	1	09-PHZ-20-20
ER 20	25	50	50	46	1	09-PHZ-20-25
ER 25	20	53	57	46	1	09-PHZ-25-20
ER 25	25	53	57	46	1	09-PHZ-25-25
ER 32	25	58	69	50	1,5	09-PHZ-32-25
ER 32	32	58	69	50	1,5	09-PHZ-32-32
ER 40	25	64	79	50	1,5	09-PHZ-40-25
ER 40	32	64	79	50	1,5	09-PHZ-40-32

Sägeblattaufnahmen

Saw-blade holders



- zur präzisen Aufnahme von Sägeblättern in Flächenspannfuttern
- Lieferumfang: Aufnahme, Zwischenscheibe und Spannschraube
- for precision use of saw blades in Weldon chucks
- scope of supply: saw blade holder, intermediate disc, clamping screw

Sägeblatt-Ø / Saw-blade-Ø mm	Gesamtlänge / Total length mm	Schaft-Ø / Shank-Ø mm	Aufnahme-Ø / Mounting-Ø mm	Art.-Nr. / Order no.
20	94	20	5	15-00S2020
25	104	20	8	15-00S2025
32	110	20	8	15-00S2032
40	114	20	10	15-00S2040
50	141	25	13	15-00S2550
63	141	25	16	15-00S2563
80	160	25	22	15-00S2580
100	160	25	22	15-00S25100

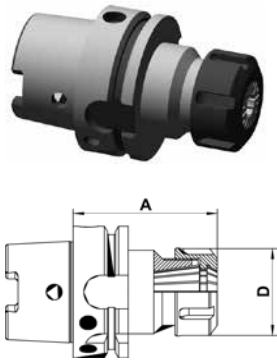

Gewuchtet G = 6,3 20.000 U/min.
Balanced G = 6,3 20.000 U/min.

Spannzangenfutter ER - Form A Collet chucks ER - form A

HSK	Für Spannzange / For collet	Spannbereich / Clamping range mm	D mm	A mm	Art.-Nr. / Order no.
63A	ER16	1-10	28	100	● 17-SF63A-ER16-100
63A	ER16	1-10	28	160	▶ 17-SF63A-ER16-160
63A	ER25	2-16	42	100	● 17-SF63A-ER25-100
63A	ER25	2-16	42	160	● 17-SF63A-ER25-160
63A	ER32	2-20	50	100	● 17-SF63A-ER32-100
63A	ER32	2-20	50	160	● 17-SF63A-ER32-160
63A	ER40	3-26	63	120	● 17-SF63A-ER40-120
63A	ER40	3-26	63	160	● 17-SF63A-ER40-160

Flächenspannfutter WELDON - Form A End mill adaptors WELDON - form A

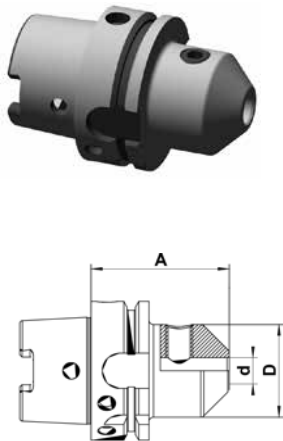

Gewuchtet G = 6,3 20.000 U/min.
Balanced G = 6,3 20.000 U/min.

HSK	d mm	D mm	A mm	Art.-Nr. / Order no.
63A	6	25	65	● 17-WE63A-6-65
63A	6	25	100	▶ 17-WE63A-6-100
63A	8	28	65	● 17-WE63A-8-65
63A	8	28	100	▶ 17-WE63A-8-100
63A	10	35	65	● 17-WE63A-10-65
63A	10	35	100	▶ 17-WE63A-10-100
63A	12	42	80	● 17-WE63A-12-80
63A	12	42	100	▶ 17-WE63A-12-100
63A	14	44	80	● 17-WE63A-14-80
63A	14	44	100	▶ 17-WE63A-14-100
63A	16	48	80	● 17-WE63A-16-80
63A	16	48	100	▶ 17-WE63A-16-100
63A	16	48	160	▶ 17-WE63A-16-160
63A	18	50	80	● 17-WE63A-18-80
63A	18	50	100	▶ 17-WE63A-18-100
63A	20	52	80	● 17-WE63A-20-80
63A	20	52	100	▶ 17-WE63A-20-100
63A	25	65	110	● 17-WE63A-25-110
63A	32	72	110	● 17-WE63A-32-110
63A	40	80	125	● 17-WE63A-40-125

Werkzeugaufnahmen mit HSK auch in Form C, E und F lieferbar
HSK tool holders are also available in form C, E and F

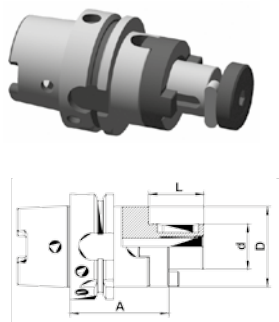

Gewuchtet G = 6,3 20.000 U/min.
Balanced G = 6,3 20.000 U/min.

Kombi-Fräseraufsteckdorne DIN 6358 - Form A Combination shell mill adaptors DIN 6358 - form A

HSK	d mm	D mm	A mm	L mm	Art.-Nr. / Order no.
63A	16	32	60	27	17-KD63A-16-60
63A	16	32	100	27	17-KD63A-16-100
63A	22	40	60	31	17-KD63A-22-60
63A	22	40	100	31	17-KD63A-22-100
63A	27	48	60	33	17-KD63A-27-60
63A	27	48	100	33	17-KD63A-27-100
63A	32	58	65	38	17-KD63A-32-65
63A	32	58	100	38	17-KD63A-32-100
63A	40	70	70	41	17-KD63A-40-70

Messerkopf-Aufnahmen DIN 6357 - Form A Shell mill holders DIN 6357 - form A

- mit vergrößertem Bunddurchmesser - with enlarged collar diameter

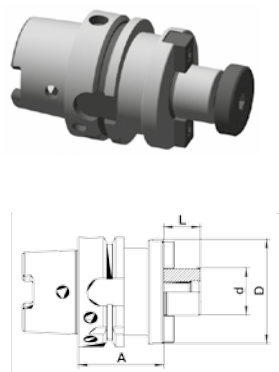

Gewuchtet G = 6,3 20.000 U/min.
Balanced G = 6,3 20.000 U/min.

HSK	d mm	D mm	L mm	A mm	Art.-Nr. / Order no.
63A	16	38	17	45	17-MS63A-16-45
63A	16	38	17	100	17-MS63A-16-100
63A	22	48	19	50	17-MS63A-22-50
63A	22	48	19	100	17-MS63A-22-100
63A	27	58	21	55	17-MS63A-27-55
63A	27	58	21	100	17-MS63A-27-100
63A	32	78	24	60	17-MS63A-32-60
63A	32	78	24	100	17-MS63A-32-100
63A	40	88	27	65	17-MS63A-40-65
63A	40	88	27	100	17-MS63A-40-100

Einsatzhülsen für MK-Werkzeuge mit Austreiblappen - Form A Adaptors for morse taper tools with tang - form A

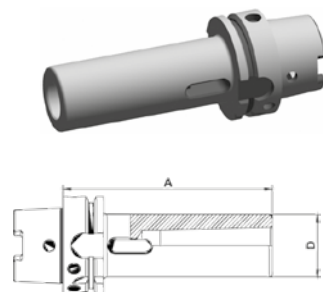

HSK	MK / MT	D mm	A mm	Art.-Nr. / Order no.
63A	1	25	100	17-EH63A-MK1
63A	2	32	115	17-EH63A-MK2
63A	3	40	135	17-EH63A-MK3
63A	4	48	160	17-EH63A-MK4

Werkzeugaufnahmen mit HSK auch in Form C, E und F lieferbar
HSK tool holders are also available in form C, E and F

Bohrstangenrohling - Form A
Blank adaptor - form A



HSK	D mm	d mm	A mm	Art.-Nr. / Order no.
63A	63	50	160	17-BR63A-63-160

Prüfdorn - Form A
Test arbor - form A



HSK	D mm	A mm	Art.-Nr. / Order no.
63A	40	300	17-PD63A-40-300

Fräsdorne für Einschraubfräser - Form A
Screw-in type milling arbors - form A

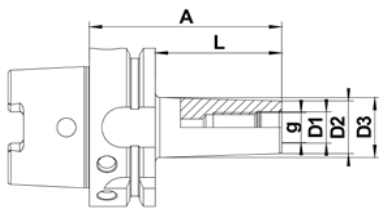
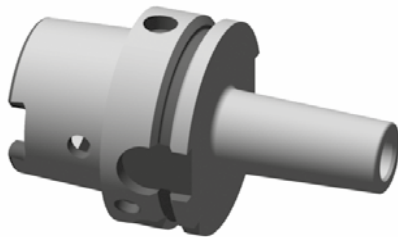

HSK	g	D1 mm	D2 mm	D3 mm	A mm	L mm	Art.-Nr. / Order no.
63A	M6	6,5	10	13	51	25	17-FA63A-M6-25
63A	M8	8,5	13	15	51	25	17-FA63A-M8-25
63A	M8	8,5	13	23	76	50	17-FA63A-M8-50
63A	M8	8,5	13	23	101	75	17-FA63A-M8-75
63A	M10	10,5	18	20	51	25	17-FA63A-M10-25
63A	M10	10,5	18	23	76	50	17-FA63A-M10-50
63A	M10	10,5	18	32	126	100	17-FA63A-M10-100
63A	M10	10,5	18	36,5	176	150	17-FA63A-M10-150
63A	M12	12,5	21	24	51	25	17-FA63A-M12-25
63A	M12	12,5	21	24	76	50	17-FA63A-M12-50
63A	M12	12,5	21	31	101	75	17-FA63A-M12-75
63A	M12	12,5	21	33	126	100	17-FA63A-M12-100
63A	M12	12,5	21	40	176	150	17-FA63A-M12-150
63A	M16	17	29	29	51	25	17-FA63A-M16-25
63A	M16	17	29	34	76	50	17-FA63A-M16-50
63A	M16	17	29	34	101	75	17-FA63A-M16-75
63A	M16	17	29	36	126	100	17-FA63A-M16-100
63A	M16	17	29	42,5	176	150	17-FA63A-M16-150

Gewuchtet G = 6,3 15.000 U/min.
 Balanced G = 6,3 15.000 U/min.

Werkzeugaufnahmen mit HSK auch in Form C, E und F lieferbar
HSK tool holders are also available in form C, E and F

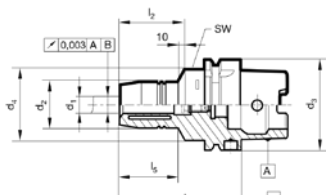

Gewuchtet G = 2,5 25.000 U/min.
Balanced G = 2,5 25.000 U/min.

Hydrodehnspannfutter - Form A Hydraulic expansion chuck - form A

HSK	d1 mm	d2 mm	d4 mm	l1 mm	l2 mm	l5 mm	SW	Art.-Nr. / Order no.
63A	6	26	50	70	37	24	5	17-HD63A-6-70
63A	8	28	50	70	37	24	5	17-HD63A-8-70
63A	10	30	50	80	41	35	5	17-HD63A-10-80
63A	12	32	50	85	46	40	5	17-HD63A-12-85
63A	14	34	50	85	46	40	5	17-HD63A-14-85
63A	16	38	50	95	49	46	5	17-HD63A-16-95
63A	18	40	50	95	49	47	5	17-HD63A-18-95
63A	20	42	50	95	51	48	5	17-HD63A-20-95
63A	25	50	50	110	57	59	6	17-HD63A-25-110
63A	32	32	50	125	61	63	6	17-HD63A-32-125

Schrumpffutter - Form A Shrink chuck - form A

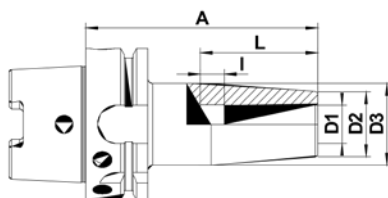
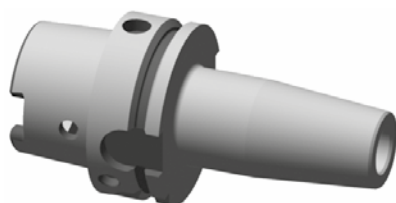

Gewuchtet G = 2,5 25.000 U/min.
Balanced G = 2,5 25.000 U/min.

HSK	D1 mm	D2 mm	D3 mm	L mm	l mm	A mm	Art.-Nr. / Order no.
63A	3	10	20	15	-	80	17-SHF63A-3-80
63A	3	10	20	15	-	120	17-SHF63A-3-120
63A	3	10	20	15	-	160	17-SHF63A-3-160
63A	4	15	22	15	-	80	17-SHF63A-4-80
63A	4	15	22	15	-	120	17-SHF63A-4-120
63A	4	15	22	15	-	160	17-SHF63A-4-160
63A	5	15	22	20	-	80	17-SHF63A-5-80
63A	5	15	22	20	-	120	17-SHF63A-5-120
63A	5	15	22	20	-	160	17-SHF63A-5-160
63A	6	20	27	36	10	80	17-SHF63A-6-80
63A	6	20	27	36	10	120	17-SHF63A-6-120
63A	6	20	27	36	10	160	17-SHF63A-6-160
63A	8	20	27	36	10	80	17-SHF63A-8-80
63A	8	20	27	36	10	120	17-SHF63A-8-120
63A	8	20	27	36	10	160	17-SHF63A-8-160
63A	10	24	31	41	10	85	17-SHF63A-10-85
63A	10	24	31	41	10	120	17-SHF63A-10-120
63A	10	24	31	41	10	160	17-SHF63A-10-160
63A	12	24	31	47	10	90	17-SHF63A-12-90
63A	12	24	31	47	10	120	17-SHF63A-12-120
63A	12	24	31	47	10	160	17-SHF63A-12-160
63A	14	27	34	47	10	90	17-SHF63A-14-90
63A	14	27	34	47	10	120	17-SHF63A-14-120
63A	14	27	34	47	10	160	17-SHF63A-14-160

Werkzeugaufnahmen mit HSK auch in Form C, E und F lieferbar
HSK tool holders are also available in form C, E and F

Schrumpffutter - Form A
Shrink chuck - form A

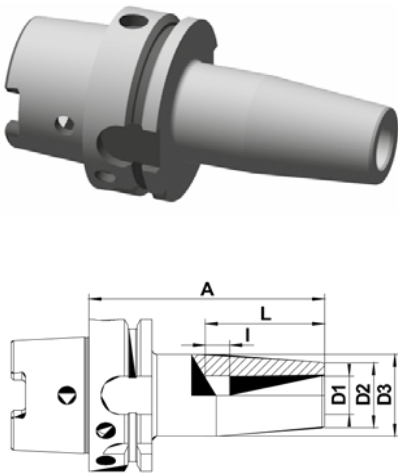

HSK	D1 mm	D2 mm	D3 mm	L mm	I mm	A mm	Art.-Nr. / Order no.
63A	16	27	34	50	10	95	▶ 17-SHF63A-16-95
63A	16	27	34	50	10	120	▶ 17-SHF63A-16-120
63A	16	27	34	50	10	160	▶ 17-SHF63A-16-160
63A	18	33	40	50	10	95	▶ 17-SHF63A-18-95
63A	18	33	40	50	10	120	▶ 17-SHF63A-18-120
63A	18	33	40	50	10	160	▶ 17-SHF63A-18-160
63A	20	33	40	52	10	100	▶ 17-SHF63A-20-100
63A	20	33	40	52	10	120	▶ 17-SHF63A-20-120
63A	20	33	40	52	10	160	▶ 17-SHF63A-20-160
63A	25	44	53	58	10	120	▶ 17-SHF63A-25-120
63A	25	44	53	58	10	160	▶ 17-SHF63A-25-160
63A	32	44	53	62	10	120	▶ 17-SHF63A-32-120
63A	32	44	53	62	10	160	▶ 17-SHF63A-32-160

Gewuchtet G = 2,5 25.000 U/min.
Balanced G = 2,5 25.000 U/min.

Kühlmittelröhrchen
Coolant tubes



Für / For HSK	D mm	Gewinde / Thread	Art.-Nr. / Order no.
32	6	M10x1	○ 17-KMR32
40	8	M12x1	● 17-KMR40
50	10	M16x1	● 17-KMR50
63	12	M18x1	● 17-KMR63
80	14	M20x1,5	● 17-KMR80
100	16	M24x1,5	● 17-KMR100

Schlüssel für Kühlmittelrohre
Wrench for coolant tubes



HSK	Art.-Nr. / Order no.
63	● 17-SCH-KMR63
100	● 17-SCH-KMR100

Werkzeugaufnahmen mit HSK auch in Form B, C, E und F lieferbar
HSK tool holders are also available in form B, C, E and F

Anzugsbolzen Pull studs

11
11.8

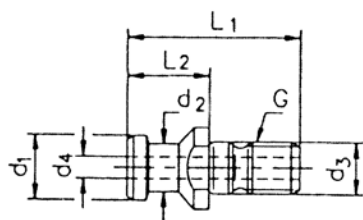

DIN 69872 A, mit Bohrung DIN 69872 A, with bore

SK	G	d1 mm	d2 mm	d3 mm	d4 mm	L1 mm	L2 mm	Art.-Nr. / Order no.
30	M 12	13	9	13	--	44	24	● 13-9884A-30-44
40	M 16	19	14	17	7	54	26	● 13-9884A-40-54
50	M 24	28	21	25	11,5	74	36	● 13-9884A-50-74

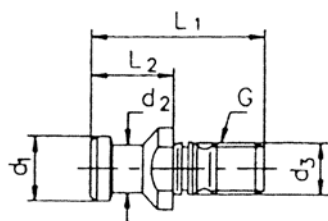

DIN 69872 B, ohne Bohrung DIN 69872 B, without bore

SK	G	d1 mm	d2 mm	d3 mm	L1 mm	L2 mm	Art.-Nr. / Order no.
30	M 12	13	9	13	44	24	● 13-9884B-30-44
40	M 16	19	14	17	54	26	● 13-9884B-40-54
50	M 24	28	21	25	74	36	● 13-9884B-50-74

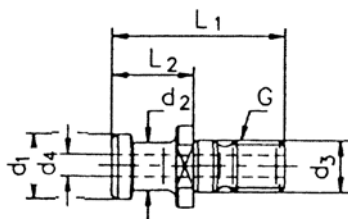

ISO 7388 II A, mit Bohrung ISO 7388 II A, with bore

SK	G	d1 mm	d2 mm	d3 mm	d4 mm	L1 mm	L2 mm	Art.-Nr. / Order no.
40	M 16	19	14	17	7	54	26	● 13-9885A-40-54
50	M 24	28	21	25	11,5	74	36	● 13-9885A-50-74

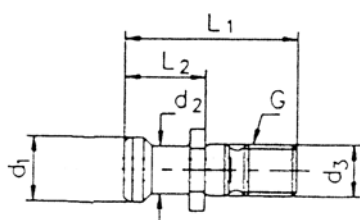

ISO 7388 II B-OB, ohne Bohrung ISO 7388 II B-OB, without bore

SK	G	d1 mm	d2 mm	d3 mm	L1 mm	L2 mm	Art.-Nr. / Order no.
40	M 16	18,95	12,95	17	44,5	16,40	● 13-9885BOB-40-45
50	M 24	29,10	19,80	25	65,5	25,56	● 13-9885BOB-50-66

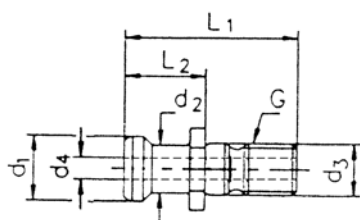

ISO 7388 II B-MB, mit Bohrung ISO 7388 II B-MB, with bore

SK	G	d1 mm	d2 mm	d3 mm	d4 mm	L1 mm	L2 mm	Art.-Nr. / Order no.
40	M 16	18,95	12,95	17	7	44,5	16,40	● 13-9885BMB-40-45
50	M 24	29,10	19,80	25	11,5	65,5	25,56	● 13-9885BMB-50-66

S 20x2, mit Sägegewinde
S 20x2 with saw thread

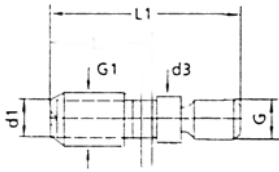

SK	G	G1	d1 mm	d3 mm	L1 mm	Art.-Nr. / Order no.
40	M 16	S 20x2	16,6	17	58	13-9886B-40-58

MAS BT, 45°
MAS BT, 45°

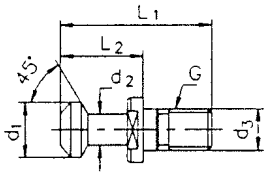

SK	G	d1 mm	d2 mm	d3 mm	L1 mm	L2 mm	Art.-Nr. / Order no.
30	M 12	11	7	13	43	24	13-9882B-30-45
40	M 16	15	10	17	60	35	13-9882B-40-45
50	M 24	23	17	25	85	45	13-9882B-50-45

MAS BT, 60°
MAS BT, 60°

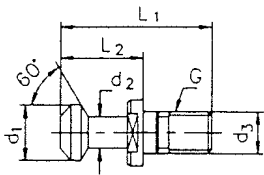

SK	G	d1 mm	d2 mm	d3 mm	L1 mm	L2 mm	Art.-Nr. / Order no.
30	M 12	11	7	13	43	24	13-9882B-30-60
40	M 16	15	10	17	60	35	13-9882B-40-60
50	M 24	23	17	25	85	45	13-9882B-50-60

MAS BT, 90°
MAS BT, 90°

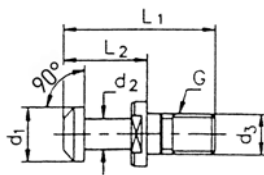

SK	G	d1 mm	d2 mm	d3 mm	L1 mm	L2 mm	Art.-Nr. / Order no.
40	M 16	15	10	17	60	35	13-9882B-40-90
50	M 24	23	17	25	85	45	13-9882B-50-90

MAS BT, 45°, mit Bohrung
MAS BT, 45°, with bore

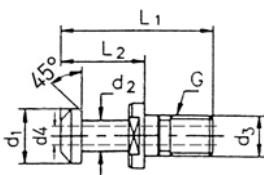

SK	G	d1 mm	d2 mm	d3 mm	d4 mm	L1 mm	L2 mm	Art.-Nr. / Order no.
40	M 16	15	10	17	7	60	35	13-9882A-40-45
50	M 24	23	17	25	11,5	85	45	13-9882A-50-45

Einsatzgehärtet 58 HRC ± 2 Eht. 0,5-0,8. Gewinde geschliffen nach DIN. Parallel geschliffen und brüniert.

Case-hardened 58 HRC ± 2 Eht. 0,5-0,8. Thread ground according to DIN. Parallel ground and browned.

Anzugsbolzen Pull studs

11
11.8

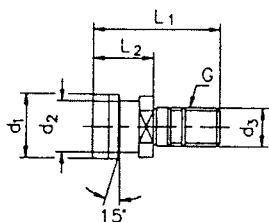

OTT, ohne Bohrung OTT, without internal bore

SK	G	d1 mm	d2 mm	d3 mm	L1 mm	L2 mm	Art.-Nr. / Order no.
40	M 16	25,0	21,1	17	53	25	13-9883-40
50	M 24	39,5	32,0	25	65	25	13-9883-50

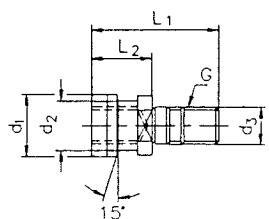

OTT, mit Innengewinde OTT, with internal thread

SK	G	d1 mm	d2 mm	d3 mm	L1 mm	L2 mm	Art.-Nr. / Order no.
40	M 16	25,0	21,1	17	53	25	13-9883I-40
50	M 24	39,5	32,0	25	65	25	13-9883I-50

Einsatzgehärtet 58 HRC ± 2 Eht.
0,5 - 0,8 mm. Geschliffen und brüniert.

Case-hardened 58 HRC ± 2 Eht.
0,5 - 0,8 mm. Ground and browned.

Spezielle Anzugsbolzen für sämtliche
Maschinen lieferbar auf Anfrage

Special pull studs for all machines
available upon request

Steckschlüssel für Anzugsbolzen Socket wrenches for pull studs



Sicherheits-Steckschlüssel SK und MAS BT Security socket wrenches SK and MAS BT

Typ / Type	DIN	Art.-Nr. / Order no.
SK 40	DIN 69872	13-SCHA-SK40
SK 50	DIN 69872	13-SCHA-SK50
BT 40	MAS BT	13-SCHA-BT40
BT 50	MAS BT	13-SCHA-BT50

Ausdreh-, Fräs- und Gewindeschneidfutter

Boring, milling and tapping chucks



■ Inhalt:

12.1 | Ausdrehkopf-Sätze

12.2 | Gewindeschneidfutter

- | Gewindeschneid-Schnellwechselfutter
- | Gewindeschneidapparate mit autom. Rücklauf
- | Synchron-Gewindeschneidfutter

■ Content:

12.1 | Boring head sets

12.2 | Tapping chucks

- | Quick-change tapping chucks
- | Reversal tapping heads
- | Synchro-tapping chucks

Ausdrehkopf-Sätze Boring head sets

12
12.1



Typ AKS 2G, Ausdrehbereich Ø 10 mm - 240 mm Type AKS 2G, boring capacity Ø 10 mm - 240 mm

NEU
NEW

- Skala 0,01 mm
- Lieferumfang: Ausdrehkopf, 4 Bohrstangen, 1 Ausdrehwerkzeug, je 1 Sechskantschlüssel 3, 4 und 6 mm
- scale 0,01 mm
- scope of delivery: boring head, 4 boring bars, 1 boring tool, one each hexagon wrenches 3, 4 and 6 mm

Schaft / Shank	Bohrtiefe max. / Depth max. mm	kg	Art.-Nr. / Order no.
BT 40	120	6	● BAS-AKS2G-BT40
DIN 69871 / SK 40	120	6,5	● BAS-AKS2G-SK40
MK / MT 3	120	7,5	● BAS-AKS2G-MK3
MK / MT 4	120	7	● BAS-AKS2G-MK4



Typ AKS 1, Ausdrehbereich Ø 8 mm - 46 mm Type AKS 1, boring capacity Ø 8 mm - 46 mm

- Skala 0,005 mm
- Gesamt-Vorschub: 6 mm
- Lieferumfang: Ausdrehkopf, 8 Bohrstangen Ø 16 mm, Befestigungsschrauben, Bedienschlüssel
- scale 0,005 mm
- total stroke: 6 mm
- scope of delivery: boring head, 8 boring bars Ø 16 mm, screws, setting tool

Schaft / Shank	Bohrtiefe max. / Depth max. mm	kg	Art.-Nr. / Order no.
BT 40	90	7	○ 09-AKS1-BT40
BT 50	90	8	○ 09-AKS1-BT50
DIN 69871 / SK 40	90	7	● 09-AKS1-SK40
DIN 69871 / SK 50	90	8	○ 09-AKS1-SK50



Typ AKS 2, Ausdrehbereich Ø 8 mm - 280 mm Type AKS 2, boring capacity Ø 8 mm - 280 mm

- Skala 0,005 mm
- Gesamt-Vorschub: 27 mm
- Lieferumfang: Ausdrehkopf, 8 Bohrstangen Ø 20 mm, Befestigungsschrauben, Bedienschlüssel
- scale 0,005 mm
- total stroke: 27 mm
- scope of delivery: boring head, 8 boring bars Ø 20 mm, screws, setting tool

Schaft / Shank	Bohrtiefe max. / Depth max. mm	kg	Art.-Nr. / Order no.
BT 40	115	8	● 09-AKS2-BT40
BT 50	115	10	○ 09-AKS2-BT50
DIN 69871 / SK 40	115	8	● 09-AKS2-SK40
MK / MT 3	115	7	● 09-AKS2-MK3
MK / MT 4	115	7	○ 09-AKS2-MK4
MK / MT 5	115	8	○ 09-AKS2-MK5

Passende Wendschneidplatten Suitable inserts

AKS 2G Ausdrehbereich / Boring capacity	AKS 1 Ausdrehbereich / Boring capacity	AKS 2 Ausdrehbereich / Boring capacity	Wendschneidplatten / Inserts	Art.-Nr. / Order no.
Ø 10 - 240 mm	Ø 8 - 13 mm	Ø 8 - 13 mm	TBGT060102L	● 1M-TBGT060102L
-	Ø 12 - 15 mm	Ø 12 - 21 mm	TPGH090204L	○ 1M-TPGH090204L
-	Ø 16 - 46 mm	Ø 20 - 280 mm	TPGH110304L	● 1M-TPGH110304L

Preis pro Stück. Abgabe nur in VE à 10 Stück
Price per piece. Delivery only in VE à 10 pieces

FWT GmbH
Feinwerktechnik Bingen

Gewindeschneid-Schnellwechselfutter

Quick-change tapping chucks

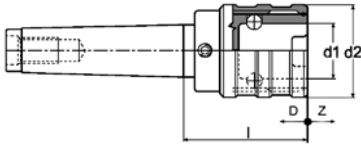

Gewindeschneid-Schnellwechselfutter mit Morsekegel, mit Längenausgleich auf Zug und Druck

Quick-change tapping chucks with morse taper shank, with length compensation

MK / MT	Größe / Size	Spannbereich / Clamping range	l mm	d2 mm	d1 mm	Zug / Ext. mm	Druck / Compr. mm	Art.-Nr. / Order no.
MK / MT 2	1	M3 - M12	46	38	19	9	9	76-GSSF-MK2/1
MK / MT 3	1	M3 - M12	46	38	19	9	9	76-GSSF-MK3/1
MK / MT 3	2	M6 - M20	69	55	31	15	15	76-GSSF-MK3/2
MK / MT 4	2	M6 - M20	70	55	31	15	15	76-GSSF-MK4/2
MK / MT 4	3	M14 - M33	108	79	48	24	24	76-GSSF-MK4/3
MK / MT 5	3	M14 - M36	103	79	48	24	24	76-GSSF-MK5/3

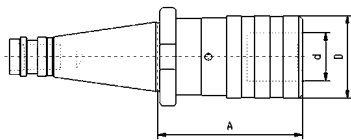

Gewindeschneid-Schnellwechselfutter DIN 2080, mit Längenausgleich auf Zug und Druck

Quick-change tapping chucks DIN 2080, with length compensation

SK	Größe / Size	Spannbereich / Clamping range	A mm	D mm	d mm	Art.-Nr. / Order no.
SK 40	1	M3 - M14	59	38	19	76-GSSF-ISO40/1
SK 40	2	M5 - M22	97	54	31	76-GSSF-ISO40/2
SK 40	3	M14 - M36	142	78	48	76-GSSF-ISO40/3
SK 50	1	M3 - M14	50	38	19	76-GSSF-ISO50/1
SK 50	2	M5 - M22	82	54	31	76-GSSF-ISO50/2
SK 50	3	M14 - M36	128	78	48	76-GSSF-ISO50/3

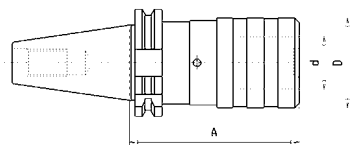

Gewindeschneid-Schnellwechselfutter DIN 69871, mit Längenausgleich auf Zug und Druck

Quick-change tapping chucks DIN 69871, with length compensation

SK	Größe / Size	Spannbereich / Clamping range	A mm	D mm	d mm	Art.-Nr. / Order no.
SK 40	1	M3 - M14	59	38	19	76-GSSF-SK40/1
SK 40	2	M5 - M22	97	54	31	76-GSSF-SK40/2
SK 40	3	M14 - M36	134	78	48	76-GSSF-SK40/3
SK 50	1	M3 - M14	50	38	19	76-GSSF-SK50/1
SK 50	2	M5 - M22	82	54	31	76-GSSF-SK50/2
SK 50	3	M14 - M36	134	78	48	76-GSSF-SK50/3

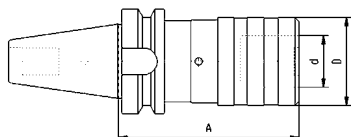

Gewindeschneid-Schnellwechselfutter MAS BT, mit Längenausgleich auf Zug und Druck

Quick-change tapping chucks MAS BT, with length compensation

MAS BT	Größe / Size	Spannbereich / Clamping range	A mm	D mm	d mm	Art.-Nr. / Order no.
BT 40	1	M3 - M14	65	38	19	76-GSSF-BT40/1
BT 40	2	M5 - M22	93	54	31	76-GSSF-BT40/2
BT 40	3	M14 - M36	126	78	48	76-GSSF-BT40/3
BT 50	1	M3 - M14	80	38	19	76-GSSF-BT50/1
BT 50	2	M5 - M22	100	54	31	76-GSSF-BT50/2
BT 50	3	M14 - M36	142	78	48	76-GSSF-BT50/3

Passende Einsätze siehe Seite 237
Suitable inserts see page 237

Gewindeschneid-Schnellwechselfutter Quick-change tapping chucks

12
12.2

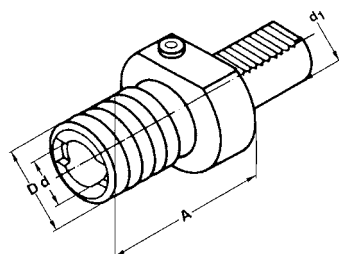
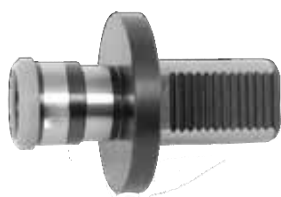

Gewindeschneid-Schnellwechselfutter VDI (DIN 69880), mit Längenausgleich auf Zug und Druck Quick-change tapping chucks VDI (DIN 69880), with length compensation

VDI	Größe / Size	Spannbereich / Clamping range	A mm	D mm	d mm	Art.-Nr. / Order no.
VDI 20	1	M3 - M14	55	38	19	76-GSSF-VDI20/1
VDI 25	1	M3 - M14	55	38	19	76-GSSF-VDI25/1
VDI 30	1	M3 - M14	55	38	19	76-GSSF-VDI30/1
VDI 30	2	M5 - M22	77	54	31	76-GSSF-VDI30/2
VDI 40	1	M3 - M14	55	38	19	76-GSSF-VDI40/1
VDI 40	2	M5 - M22	77	54	31	76-GSSF-VDI40/2
VDI 40	3	M14 - M36	108	78	48	76-GSSF-VDI40/3
VDI 50	2	M5 - M22	77	54	31	76-GSSF-VDI50/2
VDI 50	3	M14 - M36	108	78	48	76-GSSF-VDI50/3

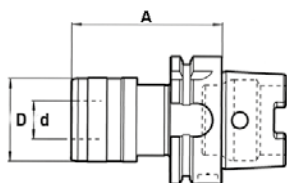

Gewindeschneid-Schnellwechselfutter HSK (DIN 69893), Form A, mit Längenausgleich auf Zug und Druck Quick-change tapping chucks HSK (DIN 69893), form A, with length compensation

HSK	Größe / Size	Spannbereich / Clamping range	A mm	D mm	d mm	Art.-Nr. / Order no.
HSK-50A	1	M3 - M14	72	41	19	76-GSSF-HSK50A/1
HSK-50A	2	M5 - M22	110	60	31	76-GSSF-HSK50A/2
HSK-63A	1	M3 - M14	72	41	19	76-GSSF-HSK63A/1
HSK-63A	2	M5 - M22	110	60	31	76-GSSF-HSK63A/2

Gewindeschneid-Schnellwechselfutter mit Zylinderschaft lieferbar auf Anfrage Quick-change tapping chucks with cylindrical shank available upon request

Passende Einsätze siehe Seite 237
Suitable inserts see page 237

Gewindeschneid-Schnellwechseleinsätze

Quick-change tapping inserts



Mit Rutschkupplung

With safety clutch

Größe / Size	Bereich / Thread	Art.-Nr. / Order no.
1	M3 - M14	76-GEM1-M...
2	M5 - M22	76-GEM2-M...
3	M14 - M36	76-GEM3-M...
4	M24 - M48	76-GEM4-M...



Ohne Rutschkupplung

Without safety clutch

Größe / Size	Bereich / Thread	Art.-Nr. / Order no.
1	M3 - M14	76-GEO1-M...
2	M5 - M22	76-GEO2-M...
3	M14 - M36	76-GEO3-M...

Reduzierungen für Gewindeschneid-Schnellwechseleinsätze

Reductions sleeves for quick-change tapping inserts

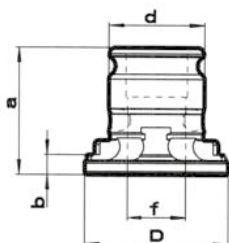

Von Größe auf Größe / From size to size	d mm	f mm	D mm	a mm	b mm	Art.-Nr. / Order no.
1/0	19	13	30	21,5	6	76-SRE-1/0
2/1	31	19	46	35	8,5	76-SRE-2/1
3/1	48	19	68	55,5	7	76-SRE-3/1
3/2	48	31	68	55,5	7	76-SRE-3/2

Gewindeschneid-Apparate mit automatischem Rücklauf

Reversal tapping chucks

Gewindeschneidapparate BASIC

Reversal tapping chucks BASIC



- mit automatischem Vorschub
- eingebauter Schnellrücklauf 1,75 : 1
- einstellbare Sicherheits-Rutschkupplung
- Längenausgleich auf Druck und Zug

- automatic feed
- rapid reversal 1,75:1
- adjustable safety clutch
- length compensation

Lieferumfang: 2 Mehrbereichs-Spannzangen und alle notwendigen Schlüssel

Scope of delivery: incl. 2 multi-range collets and all required wrenches

Typ / Type	Aufnahme / Mounting	Bereich / Capacity	ØD	Max. Drehmoment / Max. torque Nm	Max. Drehzahl / Max. speed RPM	Art.-Nr. / Order no.
7	B16	M2 - M7	55	14	1500	● BAS-GSA-M7
12	B16	M5 - M12	75	65	1000	● BAS-GSA-M12
20	B22	M8 - M20	91	125	600	● BAS-GSA-M20

Passende Kegeldorne siehe Seite 100 / 101

Suitable taper arbors see page 100 / 101

Mehrbereich-Spannzangen

Multi-range collets

- für Gewindeschneidapparate

- for reversal tapping chucks

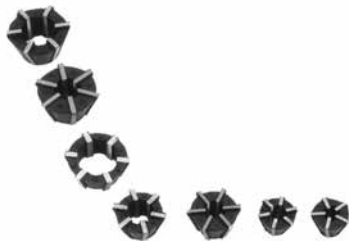

Zu Typ / For type	Bereich / Capacity	Spannbereich / Clamping capacity	Art.-Nr. / Order no.
7	M2 - M7	Ø 2,5-4,5	● 06-RF7-4,5
7	M4 - M7	Ø 4,5-6,5	● 06-RF7-6,5
12	M5 - M8	Ø 4-7	● 06-RF12-7,0
12	M8 - M12	Ø 7-10	● 06-RF12-10,0
20	M8 - M14	Ø 5,5-9	● 06-RF20-9,0
20	M14 - M20	Ø 10,5-14	● 06-RF20-14,0
20	M20	Ø 14-16	● 06-RF20-16,0

Synchron-Gewindeschneidfutter

Synchro-tapping chucks

- zum Gewindeschneiden auf Bearbeitungszentren mit Synchronsteuerung
- Micro-Längenausgleich auf Zug (1 mm) und Druck (0,2 mm)
- passende Schnellwechseleinsätze siehe Seite 240
- *for synchronized tapping*
- *micro compensation: in extension (1 mm), in compression (0,2 mm)*
- *suitable inserts see page 240*

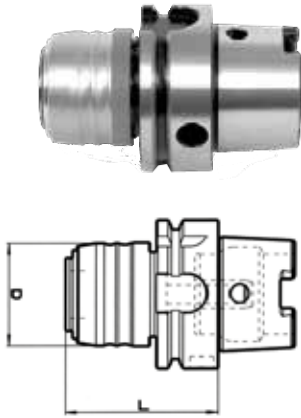

Grundkörper HSK DIN 69893

Base body HSK DIN 69893

HSK	d mm	D mm	L mm	Bereich / Tap capacity	Art.-Nr. / Order no.
HSK-40A	20	43	69	M3-M12	▶ 76-SYNC-HSKA40/1
HSK-50A	20	43	70	M3-M12	▶ 76-SYNC-HSKA50/1
HSK-63A	20	43	64	M3-M12	▶ 76-SYNC-HSKA63/1
HSK-100A	20	43	70	M3-M12	▶ 76-SYNC-HSKA100/1
HSK-40A	32	60	90	M6-M20	▶ 76-SYNC-HSKA40/2
HSK-50A	32	60	97	M6-M20	▶ 76-SYNC-HSKA50/2
HSK-63A	32	60	97	M6-M20	▶ 76-SYNC-HSKA63/2
HSK-100A	32	60	91	M6-M20	▶ 76-SYNC-HSKA100/2
HSK-100A	50	87	115	M14-M33*	▶ 76-SYNC-HSKA100/3

* Längenausgleich auf Zug (2 mm) und Druck (0,4 mm)
* compensation in extension (2 mm) and in compression (0,4 mm)

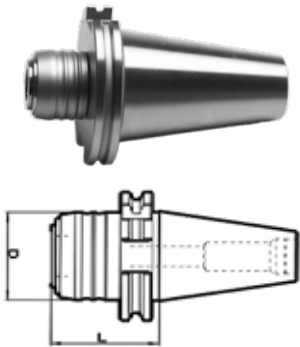

Grundkörper DIN 69871

Base body DIN 69871

SK	d mm	D mm	L mm	Bereich / Tap capacity	Art.-Nr. / Order no.
SK 40	20	43	53	M3-M12	▶ 76-SYNC-SK40/1
SK 50	20	43	53	M3-M12	▶ 76-SYNC-SK50/1
SK 40	32	60	90	M6-M20	▶ 76-SYNC-SK40/2
SK 50	32	60	74	M6-M20	▶ 76-SYNC-SK50/2

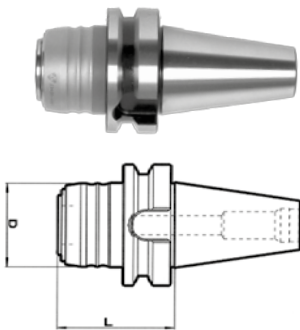

Grundkörper MAS BT

Base body MAS BT

MAS BT	d mm	D mm	L mm	Bereich / Tap capacity	Art.-Nr. / Order no.
BT 40	20	43	61	M3-M12	▶ 76-SYNC-BT40/1
BT 50	20	43	72	M3-M12	▶ 76-SYNC-BT50/1
BT 40	32	60	82	M6-M20	▶ 76-SYNC-BT40/2
BT 50	32	60	93	M6-M20	▶ 76-SYNC-BT50/2

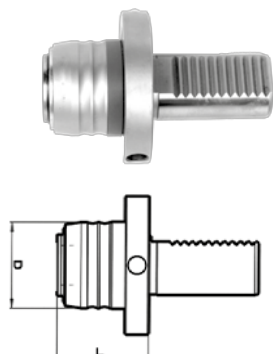

Grundkörper DIN 69880

Base body DIN 69880

VDI	d mm	D mm	L mm	Bereich / Tap capacity	Art.-Nr. / Order no.
VDI 30	20	43	46	M3-M12	▶ 76-SYNC-VDI30/1
VDI 40	20	43	46	M3-M12	▶ 76-SYNC-VDI40/1
VDI 30	32	60	67	M6-M20	▶ 76-SYNC-VDI30/2
VDI 40	32	60	67	M6-M20	▶ 76-SYNC-VDI40/2

Weitere Grundkörper auf Anfrage
Further base bodies available upon request

Schnellwechseleinsätze für Synchron-Gewindeschneidfutter

Tapping inserts for synchro-tapping chucks

Schnellwechseleinsatz

Tapping inserts



- Verdrehsicherung durch Schrauben - *locking by screws*
- keine Gewindebohrzangen notwendig - *no need to use tapping collets*

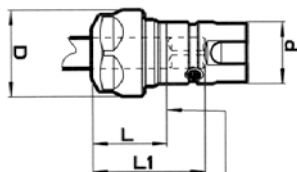

d mm	D mm	L mm	L1 mm	Bereich / Tap capacity	Für Spannzan- gen / For collets	Schaft-Ø / Shank-Ø	Art.-Nr. / Order no.
20*	28	24	37	M3-M12	ER16	2 - 10	76-SYNC-SE1
32	42	28	52	M6-M20	ER25	2 - 16	76-SYNC-SE2
50	63	32	75	M14-M33	ER40	6 - 26	76-SYNC-SE3

* Lieferung mit Sechskantmutter
* Supplied with hexagonal nut

Verlängerter Schnellwechseleinsatz

Extended tapping inserts



- schlanke Version, für beengte Platzverhältnisse geeignet - *extra slim, for limited space conditions*

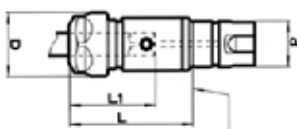

d mm	D mm	L mm	L1 mm	Bereich / Tap capacity	Für Spannzan- gen / For collets	Schaft-Ø / Shank-Ø	Art.-Nr. / Order no.
20*	28	55	38	M3-M12	ER16	2 - 10	76-SYNC-VSE1
32	42	86	63	M6-M20	ER25	2 - 16	76-SYNC-VSE2
50	63	95	73	M14-M33	ER40	6 - 26	76-SYNC-VSE3

* Lieferung mit Sechskantmutter
* Supplied with hexagonal nut

Weitere Verlängerungen und Endstücke auf Anfrage
Further extensions and end pieces upon request

Montagebeispiel

Example

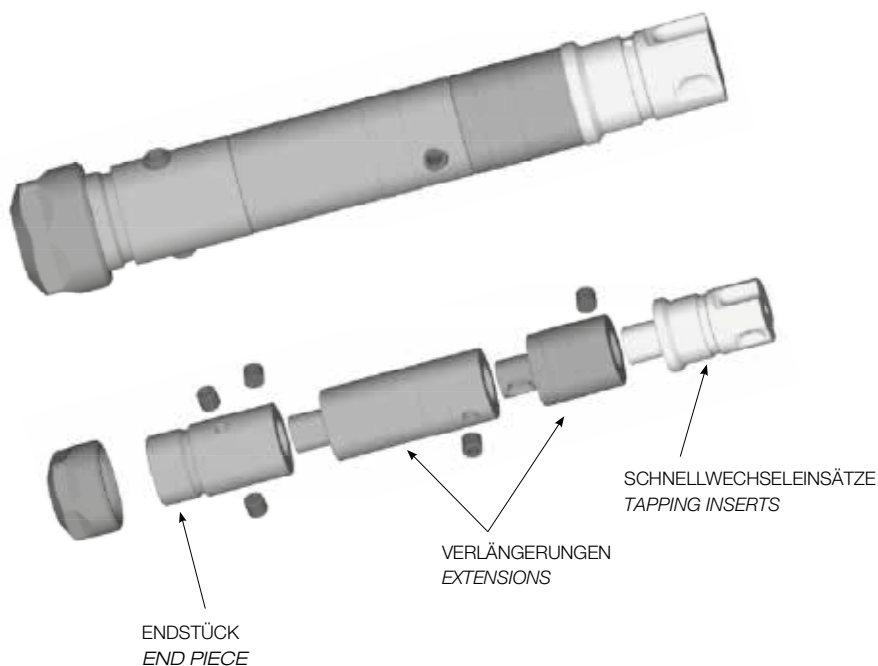

Zubehör

Accessories



■ Inhalt:

13.1 | Zubehör für Drehfutter und Planscheiben

- | Dreh- und Schleifmitnehmer
- | Hohlspindelanschlage

13.2 | Zubehör für Schraubstöcke

- | Nutensteine
- | Universal-Werkstückanschlag
- | Universal-Werkstückanschlag mit Magnet

13.3 | Zubehör für Steilkegelaufnahmen

- | Kegelwischer
- | Fräsdornringe
- | Schlüssel
- | Fräseranzugsschrauben
- | Austreiblappen
- | Überwurfmuttern
- | Mitnehmerringe
- | Passfedern
- | Spanschrauben für Weldon Futter
- | Austreiber
- | Schraubquerkeile
- | Kühlmittelröhrchen
- | Werkzeug-Regale
- | Werkzeugwagen
- | Montagehilfen

■ Content:

13.1 | Accessories for lathe and independent chucks

- | Safety driving rings
- | Hollow spindle stops

13.2 | Accessories for vices

- | Tee nuts
- | Stop dog
- | Universal work piece stop with magnet

13.3 | Accessories for SK-tooling

- | Taper cleaners
- | Spacing collars
- | Spanners
- | Cross retaining screws
- | Tangs
- | Clamping nuts
- | Clutch drive rings
- | Feather keys
- | Clamping screws for Weldon chucks
- | Ejectors
- | Driving tenons
- | Coolant tubes
- | Tool racks
- | Tooling trolleys
- | Assembly supports

Sicherheits- Dreh- und Schleifmitnehmer Safety drive rings



- Nachfolger vom nicht mehr zulässigen "Drehherz"
- Keine Unfallgefahr, da keine hervorstehenden Teile
- Eingestellter Spanndurchmesser wird beibehalten
- Zweiteilig - kann auch bei eingespanntem Werkstück angebracht werden
- *No risk of injuries since free from protruding elements*
- *Adjusted clamping diameter is maintained*
- *Split design to allow mounting while work-piece is clamped*

Größe / Size	Spannbereich / Clamping range mm	Art.-Nr. / Order no.
1	10-40	● 00-SM-1
2	40-70	● 00-SM-2
3	70-100	● 00-SM-3
4	100-150	○ 00-SM-4
5	150-200	○ 00-SM-5
6	200-250	○ 00-SM-6

Hohlspindelanschlüge Hollow spindle stop



Optimales Hilfswerkzeug passend für nahezu jede Drehbank. Lohnend schon ab Kleinstserien. Teure Rüstzeiten können auf ein Minimum reduziert werden. Problemlos und schnell an jeder Stelle der Hohlspindel zu fixieren. Durch Anziehen mit dem mitgelieferten Schlüssel werden die integrierten Spannbacken an die Innenwand gepresst und gewährleisten so einen sicheren Sitz.

Useful auxiliary tool suitable for almost every lathe. Worthwhile even for small series production. Expensive set-up time can be reduced to a minimum. Quick and easy fixing at any position of the hollow spindle. By tightening with the enclosed key the integrated jaws are pressed against the spindle so that a secure seat is guaranteed.



Spindel-Ø / Spindle-Ø	Art.-Nr. / Order no.
20-27	● 83-322327
25-33	● 83-332731
32-41	● 83-343139
40-50	● 83-353947
48-60	● 83-364757
58-76	● 83-386578
75-96	● 83-397894
94-110	● 83-31094110

Ersatz O-Ringe auf Anfrage / Spare O-Rings available upon request

Passteine, Paar Tee nuts, set of 2 pieces

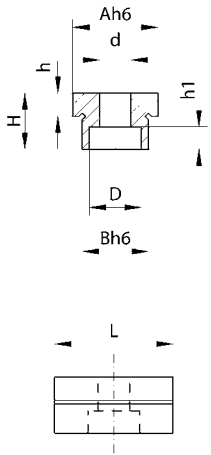

NEU/NEU
NEU/NEU
NEU/NEU

NEU/NEU

NEU/NEU
NEU/NEU
NEU/NEU
NEU/NEU
NEU/NEU

A mm	B mm	L mm	H mm	h mm	h1 mm	D mm	d mm	Art.-Nr. / Order no.
12	12	25	10	4,8	5,7	10	6	● 14-12-12
14	14	25	10	0	5,7	10	6	● 14-14-14
	18			● 14-14-18				
	20			● 14-14-20				
	22			○ 14-14-22				
16	12	25	10	4,8	5,7	10	6	● 14-16-12
	14			● 14-16-14				
	16			0				● 14-16-16
	18			4,8				● 14-16-18
	20			4,8				● 14-16-20
	22			4,8				● 14-16-22
	24			4,8				● 14-16-24
28	4,8	● 14-16-28						
18	12	25	10	4,8	5,7	10	6	● 14-18-12
	14			4,8				● 14-18-14
	16			4,8				● 14-18-16
	18			0				● 14-18-18
	20			4,8				● 14-18-20
	22			4,8				● 14-18-22
20	12	25	10	4,8	5,7	10	6	● 14-20-12
	14			4,8				● 14-20-14
	16			4,8				● 14-20-16
	18			4,8				● 14-20-18
	20			0				● 14-20-20
	22			4,8				● 14-20-22
22	14	25	10	4,8	5,7	10	6	● 14-22-14
	16			4,8				● 14-22-16
	18			4,8				● 14-22-18
	20			4,8				● 14-22-20
	22			4,8				● 14-22-22

Universal-Werkstückanschlag Universal stop-dog

Preis pro Paar / Price per set



- Universal-Werkstückanschlag aus zweifarbig eloxiertem Aluminium für Bohr- und Fräsmaschinen
 - durch die zwei Gelenkpfannen und den 360° drehbaren Kopf ist jede Einstell-Lage möglich
 - inkl. Nutenstein (für 16, 18 und 20 mm T-Nuten), Anschlagstange und Inbus-schlüssel
- universal two-coloured work piece stop, made from anodized aluminium for boring and milling machines
 - two cranks and a knob (360° pivotable) allow any setting angle
 - incl. t-nut (for 16, 18 and 20 mm), stop rod and hexagon wrench

Höhe Anschlagst. / Height of stop rod mm	Gesamthöhe / Total height mm	Anschlagst.-Ø / Stop rod dia. mm	Art.-Nr. / Order no.
--	------------------------------------	--	-------------------------

155	215	8	● 09-AMS-160BH
-----	-----	---	----------------

Universal-Werkstückanschlag mit Magnet Universal work piece stop with magnet



- passend für alle Schraubstöcke
 - keine Gewindebohrungen nötig
- suitable for all types of vices
 - no threads required

Gesamthöhe / Total height mm	Länge der Anschlagstange / Length of stop rod mm	Anschlagst.-Ø / Stop rod-Ø mm	Art.-Nr. / Order no.
------------------------------------	--	-------------------------------------	-------------------------

100	125	6	● 09-WAM
-----	-----	---	----------

Kegelwischer Taper cleaners



SK

- Material: Holz

- material: wood

SK	Art.-Nr. / Order no.
30	09-76200030
40	09-76200040
45	09-76200045
50	09-76200050
60	09-76200060



MK / MT

- Material: Holz

- material: wood

MK / MT	Art.-Nr. / Order no.
1	09-76200001
2	09-76200002
3	09-76200003
4	09-76200004
5	09-76200005
6	09-76200006



HSK

- Material: Kunststoff
- passend für Form A / C / E

- material: plastic
- suitable for form A / C / E

HSK	Art.-Nr. / Order no.
32	09-76205032
40	09-76205040
50	09-76205050
63	09-76205063
80	09-76205080
100	09-762050100



ER

- Material: Holz

- material: wood

ER	Art.-Nr. / Order no.
16	09-76202016
20	09-76202020
25	09-76202025
32	09-76202032
40	09-76202040



OZ

- Material: Holz

- material: wood

OZ	Art.-Nr. / Order no.
OZ 6 (400E)	09-76203006
OZ 8 (401E)	09-76203008
OZ 16 (415E / 410E)	09-76203016
OZ 25 (462E / 444E)	09-76203025
OZ 32 (467E / 450E)	09-76203032

Fräsdornringe DIN 2084 A Spacing collars DIN 2084 A



Weitere Größen auf Anfrage
Further sizes available upon request

Form A

Aus federhartem Spezialstahl gestanzt und entgratet.

From punched spring steel, deburred edges.

Bohr-Ø / Bore-Ø	16	22	27	32	40	50
Außen-Ø / External-Ø	25	33	39	45	54	67
Stärke / Thickness mm						
0,03						
0,04						
0,05						
0,10						
0,20						
0,30						
0,40						
0,50						
0,60						
1,00						

Art.-Nr.
Order no.

Beispiel / Ordering example: 27 x 0,03 = 09-2084A27003

09-2084AØ

Abgabe nur in VE à 10 Stück.
Only available in sets of 10 pieces.

Fräsdornringe DIN 2084 B Spacing collars DIN 2084 B



Weitere Größen und Endringe
auf Anfrage
Further sizes and end rings
available upon request

Form B

Aus Stahl gedreht, gehärtet, planparallel geschliffen und geläpft.

Turned from steel, hardened, ground and lapped.

Bohr-Ø / Bore-Ø	13	16	22	27	32	40	50	60
Außen-Ø / External-Ø	22	27	34	41	47	55	69	83
Stärke / Thickness mm								
2								
3								
4								
5								
6								
10								
20								
30								

Art.-Nr.
Order no.

Beispiel / Ordering example: 16 x 1 = 09-2084B161

09-2084BØ

Preis versteht sich für 1 Stück
Price refers to 1 piece

Schlüssel Spanners



Sicherheitsschlüssel ER Mini Safety-spanners ER Mini

ER	Art.-Nr. / Order no.
ER 8 M	09-SCH-ER8M
ER 11 M	09-SCH-ER11M
ER 16 M	09-SCH-ER16M
ER 20 M	09-SCH-ER20M
ER 25 M	09-SCH-ER25M



Sicherheitsschlüssel ER Safety-spanners ER

ER	Art.-Nr. / Order no.
ER 16	09-SCH-ER16
ER 20	09-SCH-ER20
ER 25	09-SCH-ER25
ER 32	09-SCH-ER32
ER 40	09-SCH-ER40
ER 50	09-SCH-ER50



Hakenschlüssel OZ Hook wrenches OZ

Für SZ / For collet	Ø mm	OZ	Art.-Nr. / Order no.
415 E	43	OZ 16	09-SCH-OZ16
462 E	60	OZ 25	09-SCH-OZ25
467 E	72	OZ 32	09-SCH-OZ32
468 E	82	OZ 40	09-SCH-OZ40

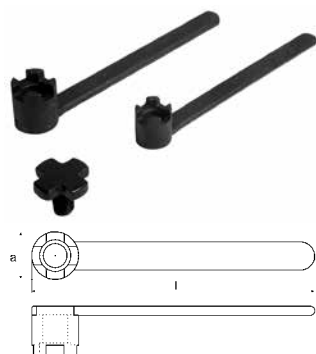

Schlüssel für Fräseranzugsschrauben DIN 6368 Spanners for cross screws DIN 6368

Für Ø / For Ø	Schraube / Screw	l mm	Art.-Nr. / Order no.
13	M6	160	09-SCH-KD13
16	M8	180	09-SCH-KD16
22	M10	200	09-SCH-KD22
27	M12	225	09-SCH-KD27
32	M16	250	09-SCH-KD32
40	M20	280	09-SCH-KD40
50	M24	315	09-SCH-KD50

13
13.3

Zubehör für Steilkegelaufnahmen / Accessories for SK tooling

Fräseranzugsschrauben Cross retaining screws



Für Fräsdorne DIN 6367 For shell end mill holders DIN 6367

Fräsdorn / Arbor	Gewinde / Thread	Art.-Nr. / Order no.
13	M6	● 09-VTC-M6
16	M8	● 09-VTC-M8
22	M10	● 09-VTC-M10
27	M12	● 09-VTC-M12
32	M16	● 09-VTC-M16
40	M20	● 09-VTC-M20

Für Fräsdorne DIN 6367 mit innerer Kühlmittelzufuhr For shell end mill holders DIN 6367 with IC

NEU !

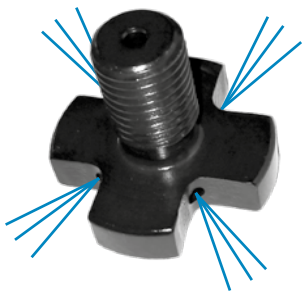

Fräsdorn / Arbor	Gewinde / Thread	Art.-Nr. / Order no.
16	M8	● 09-VTCIK-M8
22	M10	● 09-VTCIK-M10
27	M12	● 09-VTCIK-M12
32	M16	● 09-VTCIK-M16
40	M20	● 09-VTCIK-M20

Austreibblappen Tangs



Einschraubbare Austreibblappen für Morsekegel Removable tangs for morse taper shanks

MK / MT	Gewinde / Thread	Art.-Nr. / Order no.
MK 1	M6	● 09-ATL-MK1
MK 2	M10	● 09-ATL-MK2
MK 3	M12	● 09-ATL-MK3
MK 4	M16	● 09-ATL-MK4
MK 5	M20	● 09-ATL-MK5

Überwurfmuttern OZ Standard clamping nuts OZ

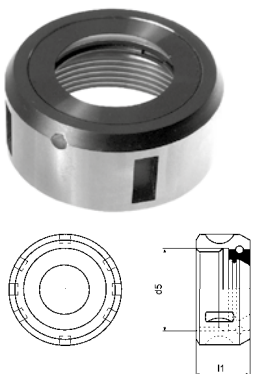

Kugelgelagert With roller-bearing

Für SZ / For collet	d5 6H	l1 mm	Art.-Nr. / Order no.
OZ 16 (415E)	M33 x 1,5	24	● 09-GOC-16
OZ 20 (4541E)	M42 x 2	28	● 09-GOC-20
OZ 25 (462E)	M48 x 2	30	● 09-GOC-25
OZ 32 (467E)	M60 x 2,5	33,5	● 09-GOC-32
OZ 40 (468E)	M68 x 2,5	37	● 09-GOC-40

Überwurfmutter ER Clamping nuts ER

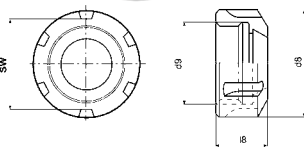
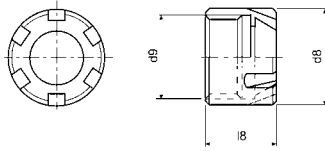

Mini Mini

Für SZ / For collet	d9 mm	d8 mm	L8 mm	Art.-Nr. / Order no.
ER 8	M10 x 0,75	12	10,8	● 09-G-8M
ER 11	M13 x 0,75	16	12	● 09-G-11M
ER 16	M19 x 1	22	18	● 09-G-16M
ER 20	M24 x 1	28	19	● 09-G-20M
ER 25	M30 x 1	35	20	● 09-G-25M

Standard Standard

Für SZ / For collet	d9 mm	d8 mm	L8 mm	SW	Art.-Nr. / Order no.
ER 16	M22 x 1,5	32	17	27	● 09-UM-ER16
ER 20	M25 x 1,5	35	18,5	30	● 09-UM-ER20
ER 25	M32 x 1,5	42	20	37	● 09-UM-ER25
ER 32	M40 x 1,5	50	22,5	45	● 09-UM-ER32
ER 40	M50 x 1,5	63	25,5	58	● 09-UM-ER40
ER 50	M64 x 2,0	78	35,5	72	● 09-UM-ER50

Mitnehmerringe Clutch drive rings

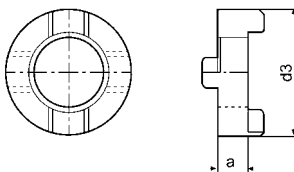

Für Fräsdorne DIN 6366 For combination end mill holders DIN 6366

Fräsdorn / Arbor	d3 mm	a mm	Art.-Nr. / Order no.
D13	28	10	● 09-ATR-D13
D16	32	10	● 09-ATR-D16
D22	40	12	● 09-ATR-D22
D27	48	12	● 09-ATR-D27
D32	58	14	● 09-ATR-D32
D40	70	14	● 09-ATR-D40
D50	90	16	● 09-ATR-D50

Mitnehmersteine Drive keys



Mitnehmersteine mit Schraube Drive keys with screw

NEU !

Für Ø / For Ø mm	h x b x l mm	Schraube / Screw	Art.-Nr. / Order no.
16	8 x 10 x 9,8	M3 x 12	● 09-MNS-M3/12
22	10 x 11 x 11,2	M4 x 12	● 09-MNS-M4/12
27	12 x 14 x 12,6	M4 x 16	● 09-MNS-M4/16
32	14 x 22 x 14	M5 x 16	● 09-MNS-M5/16
40	16 x 23 x 16	M5 x 20	● 09-MNS-M5/20
50	18 x 32 x 18	M6 x 20	● 09-MNS-M6/20

Passfedern Feather keys



Für Kombi-Fräseraufsteckdorne For combination end mill adaptors



- mit Abdrückschraube

- with push-off screw

h x b x l mm	Schraube / Screw	Art.-Nr. / Order no.
4 x 4 x 20	M2 x 4	● 09-PAF-M2/4
6 x 6 x 25	M3 x 5	● 09-PAF-M3/6
7 x 7 x 25	M3 x 6	● 09-PAF-M3/7
8 x 7 x 28	M3 x 6	● 09-PAF-M3/8
10 x 8 x 32	M3 x 6	● 09-PAF-M3/10

Spannschrauben Clamping screw



Für Weldon Spannfutter, DIN 1835B For Weldon chucks, DIN 1835B



Für Ø / For Ø mm	Gewinde / Thread mm	L mm	Art.-Nr. / Order no.
6	M6	10	● 09-WSS-M6/10
8	M8	10	● 09-WSS-M8/10
10	M10	12	● 09-WSS-M10/12
12-14	M12	16	● 09-WSS-M12/16
16-18	M14	16	● 09-WSS-M14/16
20	M16	16	● 09-WSS-M16/16
25	M18 x 2	20	● 09-WSS-M18/20
32-40	M20 x 2	20	● 09-WSS-M20/20

Austreiber Ejectors



MK / MT	Länge / Length mm	Art.-Nr. / Order no.
0	90	01-2000
1+2	140	01-2002
3	190	01-2003
4	225	01-2004
5+6	265	01-2005

Halbautomatische Austreiber Half automatic ejectors

- Einhandbedienung
- Vermeidung von Spindelbeschädigungen beim Lösen der Werkzeuge
- *single-hand operation*
- *no risk of damage to the spindle when removing the tools*



MK / MT	Länge / Length mm	Art.-Nr. / Order no.
1+2+3	317	01-8003
4+5+6	380	01-8006

Schraubquerkeile Driving tenons

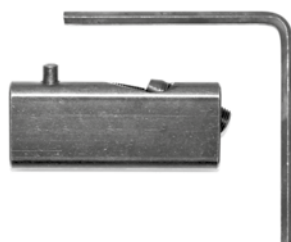

- zum Spannen von Kegelschäften mit Mitnehmerlappen und Querkeilschlitz
- große Sicherheit durch festen Sitz
- schnelles Spannen und Lösen mit einer Schraube
- Schonung der Spindellager
- *secure clamping of taper shanks with tenons and driving slots*
- *higher safety thanks to tight fit*
- *fast clamping and removing with one screw*
- *less impact on spindle bearings*

Innen-MK / Internal MT	Für Spindel-Ø / For spindle-Ø mm	Art.-Nr. / Order no.
3	36	09-SQ-3-36
4	48	09-SQ-4-48
4	63	09-SQ-4-63
5	63	09-SQ-5-63
5	80	09-SQ-5-80
6	100	09-SQ-6-100

Kühlmittelröhrchen Coolant tubes



Für / For HSK	D mm	F mm	Art.-Nr. / Order no.
32	6	M10x1	17-KMR32
40	8	M12x1	17-KMR40
50	10	M16x1	17-KMR50
63	12	M18x1	17-KMR63
80	14	M20x1,5	17-KMR80
100	16	M24x1,5	17-KMR100

Werkzeug-Regale Tool racks



Werkzeugregale 3-stufig, Typ WR3K2 Tool racks 3-staged, type WR3K2

- inkl. Einsätze
- passend für alle Einsätze
- incl. inserts
- suitable for all types of inserts

Kegelgröße / Shank size	Plätze / Tool seats	Art.-Nr. / Order no.
SK 30 / BT 30	24	● WZ-WR3K2-SK30
SK 40 / BT 40	21	● WZ-WR3K2-SK40
SK 50 / BT 50	15	● WZ-WR3K2-SK50
HSK 63	18	● WZ-WR3K2-HSK63

Werkzeugregale 1-stufig, Typ WRS2 Tool racks 1-staged, type WRS2



- inkl. Einsätze
- modulares System
- passend für alle Einsätze
- incl. inserts
- modular system
- suitable for all types of inserts

Kegelgröße / Shank size	Plätze / Tool seats	Art.-Nr. / Order no.
SK 30 / BT 30	8	● WZ-WRS2-SK30
SK 40 / BT 40	7	● WZ-WRS2-SK40
SK 50 / BT 50	6	● WZ-WRS2-SK50
HSK 63	6	● WZ-WRS2-HSK63

Werkzeugregaleinsätze Tool rack inserts

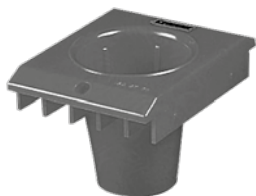

Kegelgröße / Shank size	Art.-Nr. / Order no.
SK 30 / BT 30	● WZ-RE2-SK30
SK 40 / BT 40	● WZ-RE2-SK40
SK 50 / BT 50	● WZ-RE2-SK50
HSK 63	● WZ-RE2-HSK63

Werkzeugwagen Tooling trolley

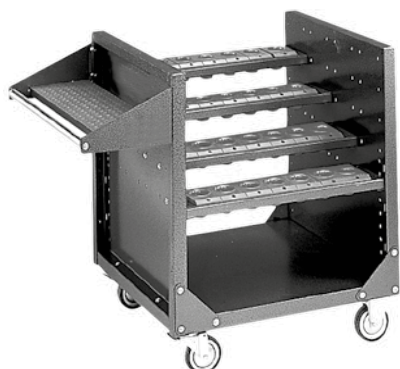

Werkzeugwagen Tooling trolley

**NEU
NEW** !

- Maße: 1002 x 650 x 810 mm
- Lieferung erfolgt unmontiert
- dimensions: 1002 x 650 x 810 mm
- delivery unmounted

Kegelgröße / Shank size	Plätze / Tool seats	kg	Art.-Nr. / Order no.
SK 30 / BT 30	32	51	● WZ-WW-SK30
SK 40 / BT 40	28	51	● WZ-WW-SK40
SK 50 / BT 50	20	51	● WZ-WW-SK50
HSK 63	24	51	● WZ-WW-HSK63

Montagehilfen Assembly supports



Montagehilfe aus Aluminium Aluminium assembly support

A x B mm	Für DIN 2080, 69871, ANSI CAT, MAS BT / For DIN 2080, 69871, ANSI CAT, MAS BT	Art.-Nr. / Order no.
80 x 75	ISO-DIN-CAT-BT30	● 09-TAL30
90 x 85	ISO-DIN-CAT-BT40	● 09-TAL40
120 x 115	ISO-DIN-CAT-BT50	● 09-TAL50

Montageblock, schwenkbar Assembly support, tiltable

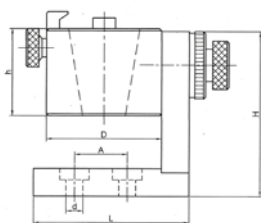

	Größe / Size	D mm	h mm	d mm	H mm	A mm	L mm	Art.-Nr. / Order no.
NEU/NEU	SK 30 / BT 30	88	50	11	132	55	111	● 47-MBSK-30
NEU/NEU	SK 40 / BT 40	93	57	11	132	55	111	● 47-MBSK-40
NEU/NEU	SK 50 / BT 50	118	62	11	176	55	111	● 47-MBSK-50
	VDI 16	78	50	11	132	55	111	● 47-MBS-16
	VDI 20	83	50	11	132	55	111	● 47-MBS-20
	VDI 25	93	57	11	132	55	111	● 47-MBS-25
	VDI 30	93	57	11	132	55	111	● 47-MBS-30
	VDI 40	102	57	11	132	55	111	● 47-MBS-40
	VDI 50	118	62	11	132	55	111	● 47-MBS-50
NEU/NEU	HSK 40	88	50	11	132	55	111	● 47-MBHSK-40
NEU/NEU	HSK 50	93	57	11	132	55	111	● 47-MBHSK-50
NEU/NEU	HSK 63	98	57	11	132	55	111	● 47-MBHSK-63
NEU/NEU	HSK 100	135	62	11	132	55	111	● 47-MBHSK-100

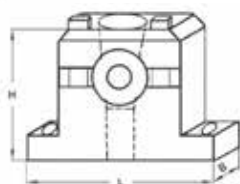

Montageblock DIN / ISO / BT Assembly support DIN / ISO / BT

Kegel / Shank	H mm	B mm	L mm	Art.-Nr. / Order no.
30	75	47	126	● 09-MBW-30
40	100	60	160	● 09-MBW-40
50	155	97	180	● 09-MBW-50

Measuring - Testing - Positioning Parallelunterlagen, Endmaßsätze, Aufspannsätze und Fräserkassetten

Measuring - Testing - Positioning Parallels, gauge block sets, clamping sets and milling cutters



■ Inhalt:

14.1 | Messen - Prüfen - Einstellen

- | Prüfdorne
- | Nulleinsteller
- | Kantentaster
- | Messuhren
- | Gelenkstative, magnetisch
- | Parallelunterlagen
- | Endmaßsätze
- | Grenz- und Gewindelehrdorne und Ringe
- | Spannkraftmessgeräte
- | Anzugskraftmessgeräte

14.2 | Aufspannsätze und Fräserkassetten

■ Content:

14.1 | Measuring - Testing - Positioning

- | Test arbors
- | Zero adjusters
- | Edge finders
- | Dial indicators
- | Magnetic stands
- | Parallels
- | Gauge block sets
- | Plain and thread plug gauges and rings
- | Clamping force meters
- | Clamping torque meters

14.2 | Clamping sets and milling cutter sets

Prüfdorne Test arbors



Prüfdorne, DIN 69871 (SK)* Test arbors, DIN 69871 (SK)*

SK	L mm	Ø mm	kg	Art.-Nr. / Order no.
SK 30	204	32	1	▶ 09-PD-SK30
SK 40	320	40	3	▶ 09-PD-SK40
SK 50	320	40	5	▶ 09-PD-SK50



Prüfdorne, DIN 69893 (HSK)* Test arbors, DIN 69893 (HSK)*

HSK	L mm	Ø mm	kg	Art.-Nr. / Order no.
HSK-A 32	180	24	1	▶ 09-PD-HSK32
HSK-A 40	180	24	1	▶ 09-PD-HSK40
HSK-A 50	236	32	2	▶ 09-PD-HSK50
HSK-A 63	346	40	3	▶ 09-PD-HSK63
HSK-A 80	346	40	4	▶ 09-PD-HSK80
HSK-A 100	349	40	5	▶ 09-PD-HSK100

Prüfdorne, DIN 229 (MK)** Test arbors, DIN 229 (MT)**

MK / MT	L mm	Ø mm	kg	Art.-Nr. / Order no.
MK 3	250	25	1	▶ 09-PD-MK3
MK 4	300	32	2	▶ 09-PD-MK4
MK 5	300	40	5	▶ 09-PD-MK5
MK 6	300	50	8	▶ 09-PD-MK6

Prüfdorne, zylindrisch** Test arbors, cylindrical**

Ø mm	L mm	kg	Art.-Nr. / Order no.
32	300	2	▶ 09-PD-ZYL32
35	400	3	▶ 09-PD-ZYL35
40	500	5	▶ 09-PD-ZYL40
50	600	10	▶ 09-PD-ZYL50

- * - Lieferung im Holzetui inkl. Kalibrierschein
- Rundlaufgenauigkeit: 0,003 mm
- Zylindrizität: 0,003 mm

- ** - Holzetui und Kalibrierschein auf Anfrage
- Rundlaufgenauigkeit: 0,002 mm
- Zylindrizität: 0,002 mm

- * - supplied in wooden case with calibration certificate
- concentricity: 0,003 mm
- cylindricity: 0,003 mm

- ** - wooden case and calibration certificate upon request
- concentricity: 0,002 mm
- cylindricity: 0,002 mm



Prüfdorne Test arbors

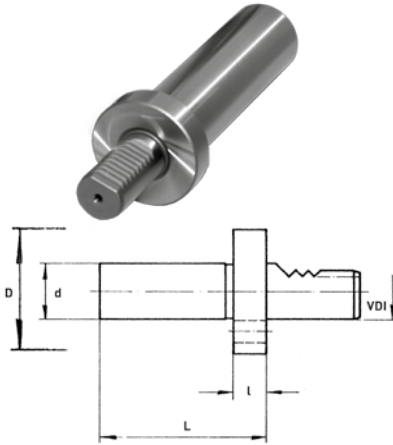

Prüfdorne, DIN 69880 (VDI) Test arbors, DIN 69880 (VDI)



VDI mm	d mm	D mm	L mm	l mm	Art.-Nr. / Order no.
16	30	40	120	15	83-PD-16-30
20	40	50	150	15	83-PD-20-40
25	40	58	150	15	83-PD-25-40
30	40	68	200	15	83-PD-30-40
40	40	83	200	15	83-PD-40-40
50	40	98	200	15	83-PD-50-40

Nulleinsteller Zero adjusters

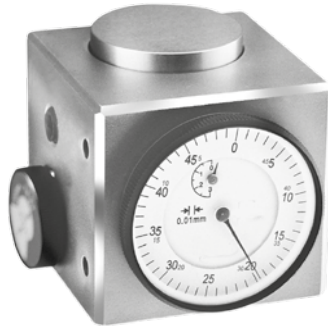

Nulleinsteller mit integrierter Messuhr Zero adjusters with integrated dial indicator



- zur Erfassung des Werkstücknullpunktes
- Ablesung 0,01 mm
- for determination of the work piece's zero point
- reading 0,01 mm

Magnetfuß / Magnetic base	Größen / Sizes mm	Ablesung / Reading mm	Art.-Nr. / Order no.
ohne / without	56 x 57 x 50	0,01	42-X50
mit / with	56 x 57 x 50	0,01	42-X50M

Nulleinsteller mit externer Messuhr Zero adjusters with external dial indicator



- zur Erfassung des Werkstücknullpunktes
- Ablesung 0,01 mm
- for determination of the work piece's zero point
- reading 0,01 mm



Magnetfuß / Magnetic base	Größen / Sizes mm	Ablesung / Reading mm	Art.-Nr. / Order no.
ohne / without	58 x 50	0,01	42-00502
mit / with	58 x 50	0,01	42-00502M

Kantentaster, mechanisch Edge finders, mechanical



Im Aluminiumkasten / In aluminium case

Größen / Sizes mm	Art.-Nr. / Order no.
89 x 10 x 10	42-1010-A
82,5 x 10 x 10	42-10104-A

In Plastikhülse / In plastic case

Typ / Type	Art.-Nr. / Order no.
10 x 10	42-1010-N
10 x 10 x 4 (abgesetzt / stepped)	42-10104-N

Ersatzfedern / Set of spare springs

Typ / Type	Art.-Nr. / Order no.
Satz à 10 Stück / Set of 10 pieces	42-1010F

Leere Boxen siehe Seite 191 /
Empty boxes see page 191

Kantentaster, elektronisch Edge finders, electronical

- LED-Anzeige
- gehärtet und präzisionsgeschliffen
- Rundlauf 0,01 mm
- LED display
- hardened and precision ground
- concentricity 0,01 mm

Mit Aluminiumkoffer / With aluminium case



Größen / Sizes mm	Art.-Nr. / Order no.
96,5 x 20 x 10	01-129055-A

In Plastikhülse / In plastic case

Größen / Sizes mm	Art.-Nr. / Order no.
96,5 x 20 x 10	01-129055-N



Leere Boxen siehe Seite 191 /
Empty boxes see page 191

Messuhren Dial indicators



Typ 1 /
Type 1

Messuhren, Standard Dial indicators, standard

**NEU
NEW** !

- nach DIN 878
 - Schaft und Taster aus rostfreiem Stahl, gehärtet und geläppt
 - diamantgelagert, für Langlebigkeit und Genauigkeit
 - Stahlgehäuse
 - mit Toleranzmarken
- according to DIN 878
 - stem and spindle are made of stainless steel, hardened and lapped
 - jeweled bearing for durability and stability
 - steel housing
 - with tolerance markers



Typ 2 /
Type 2

Spanne / Range mm	Ablesung / Reading mm	Gehäuse Ø / Housing Ø mm	Typ / Type	Art.-Nr. / Order no.
0-1	0,001	40	1	58-MU-1/0,001
0-3	0,01	40	2	58-MU-3/0,01
0-4	0,01	40	2	58-MU-4/0,01
0-5	0,01	40	2	58-MU-5/0,01

14
14.1

Messen - Prüfen - Einstellen / Measuring - Testing - Positioning



Messuhr, Schutzgrad IP 67 Dial indicator, protection level IP 67

**NEU
NEW** !

- nach DIN 878
 - Schaft und Taster aus rostfreiem Stahl, gehärtet und geläppt
 - diamantgelagert, für Langlebigkeit und Genauigkeit
 - Stahlgehäuse
 - mit Toleranzmarken
- according to DIN 878
 - stem and spindle are made of stainless steel, hardened and lapped
 - jeweled bearing for durability and stability
 - steel housing
 - with tolerance markers

Spanne / Range mm	Ablesung / Reading mm	Gehäuse Ø / Housing Ø mm	Art.-Nr. / Order no.
0-10	0,01	63	58-MU-10/0,01WP

Messuhren Dial indicators

Messuhren digital, Schutzgrad IP 65 Indicators digital, protection level IP 65

NEU
NEW !



- mit LCD-Display
- inkl. 3V Batterie
- mit Datenausgang
- with LCD display
- incl. 3V battery
- with data output

Spanne / Range mm	Ablesung / Reading mm	Genauigkeit / Accuracy mm	Art.-Nr. / Order no.
0-12,7	0,001	0,02	58-DMU-13/0,01
0-25,4	0,001	0,02	58-DMU-25/0,01
0-50,8	0,001	0,02	58-DMU-51/0,01

Feinzeiger Dial comparator

NEU
NEW !



- mit Feineinstellung
- stoß-, wasser- und staubgeschützt
- diamantgelagert, für Langlebigkeit und Genauigkeit
- mit Toleranzmarken
- with fine adjustment
- shock-, water- and dustproof
- jeweled bearing for durability and stability
- with tolerance markers

Spanne / Range mm	Ablesung / Reading mm	Art.-Nr. / Order no.
± 0,05	0,001	58-KM-0,05

Fühlhebelmessgeräte Dial test indicators

NEU
NEW !



- antimagnetisch
- diamantgelagert, für Langlebigkeit und Genauigkeit
- Tastspitze aus Stahl
- anti-magnetic
- jeweled bearing for durability and stability
- steel contact point

Spanne / Range mm	Ablesung / Reading mm	Durchmesser / Diameter mm	Länge / Length mm	Art.-Nr. / Order no.
0-0,8	0,01	37,5	16,5	58-FHM-0,08/0,01
0-0,8	0,01	37,5	46,4	58-FHM-0,08/0,01XL

Typ / Type	Art.-Nr. / Order no.
Einsatz kurz / Spare pin short (16,50 mm)	58-FHM-TK
Einsatz lang / Spare pin long (46,40 mm)	58-FHM-TL

Gelenkstativ, magnetisch

Magnetic stands



Magnetisches Gelenkstativ, mechanische Ausführung

Magnetic stand, mechanical type

NEU
NEW !

- Arm aluminiumlegiert
- Feineinstellung
- Schwalbenschwanznut
- An- / Ausschalter
- aluminium alloyed arm
- fine adjustment
- dovetail groove
- on- / off-switch

Magnetkraft / Magnetic force kg	Magnetfuß / Base mm	Armlänge / Stem length mm	Gewindebohrung / Tapped hole	Art.-Nr. / Order no.
100	74 x 50 x 55	370	M10 x 1,25	▶ 58-MST-370



Magnetisches Gelenkstativ, hydraulische Ausführung

Magnetic stand, hydraulic type

NEU
NEW !

- Arm aluminiumlegiert
- Feineinstellung
- Schwalbenschwanznut
- An- / Ausschalter
- aluminium alloyed arm
- fine adjustment
- dovetail groove
- on- / off-switch

Magnetkraft / Magnetic force kg	Magnetfuß / Base mm	Armlänge / Stem length mm	Gewindebohrung / Tapped hole	Art.-Nr. / Order no.
60	60 x 50 x 55	380	M18 x 1,25	▶ 58-MST-380H

14
14.1

Messen - Prüfen - Einstellen / Measuring - Testing - Positioning

Parallelunterlagen Parallels

Material: Legierter Werkzeugstahl
53 - 57 HRC
Toleranzen: A = 0,01 mm
B = 0,005 mm

Material: Alloyed tool steel
53 - 57 HRC
Tolerance: A = 0,01 mm
B = 0,005 mm

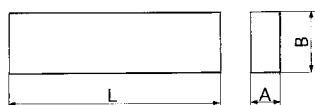

Im Holzkasten In wooden case

L mm	A mm	B mm	Menge / Quantity	Paare / Pairs	Art.-Nr. / Order no.
100	4	10/14/18/22/26 30/34/38/42	je 2 / 2 each	9	13-MLRD-100/4
120	8	12/17/22/25 28/32/36/38	je 2 / 2 each	8	13-MLRD-120/8
160	4	10/14/18/22/26 30/34/38/42	je 2 / 2 each	9	13-MLRD-160/4
160	8	12/17/22/25 28/32/36/38	je 2 / 2 each	8	13-MLRD-160/8
200	8	17/22/26/28 32/36/38/42	je 2 / 2 each	8	13-MLRD-200/8

Im Holzkasten In wooden case

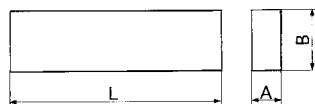

L mm	A mm	B mm	Menge / Quantity	Paare / Pairs	Art.-Nr. / Order no.
120	10	14/16/18/20/ 22/ 24/ 26/ 28/ 30/ 32/ 35/ 40	je 2 / 2 each	12	13-PUS-120/10
150	10	14/16/18/20/22/24/ 26/28/30/32/ 35/40/45/50	je 2 / 2 each	14	13-PUS-150/10

Im Holzständer, 56-62 HRC In wooden tray, 56-62 HRC

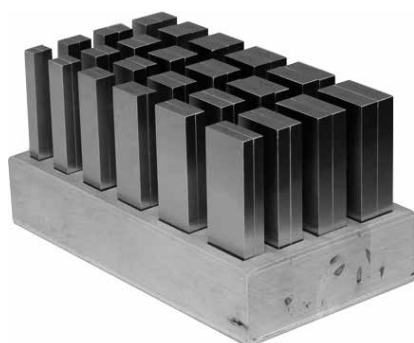

L mm	B x A mm	Menge / Paare / Quantity Pairs	Art.-Nr. / Order no.	
100*	5x2/10x2/15x2/20x2/6x3/11x3/16x3/21x3/ 7x4/12x4/17x4/22x4/8x5/13x5/18x5/23x5/ 9x6/14x6/19x6/24x6	je 2 / 2 each	20	13-PUS-100HL
125	11x8/16x8/21x8/26x8/31x8/36x8/13x10/ 18x10/23x10/28x10/33x10/38x10/15x12/ 20x12/25x12/30x12/35x12/40x12/17x14/ 22x14/27x14/32x14/37x14/42x14	je 2 / 2 each	24	13-PUS-125HL
150	11x8/16x8/21x8/26x8/31x8/36x8/ 13x10/18x10/23x10/28x10/33x10/38x10/ 15x12/20x12/25x12/30x12/35x12/40x12/ 17x14/22x14/27x14/32x14/37x14/42x14	je 2 / 2 each	24	13-PUS-150HL

* in Holzkasten
* in wooden case

14
14.1

Parallelunterlagen / Parallels

Endmaßsätze im Holzkasten

Gauge block sets in wooden case



- nach DIN EN ISO 3650

- according to DIN EN ISO 3650

Stahl / Steel

- aus hochwertigem legierten Stahl
- Härte HRC64

- made from high-quality alloy steel
- hardness HRC64

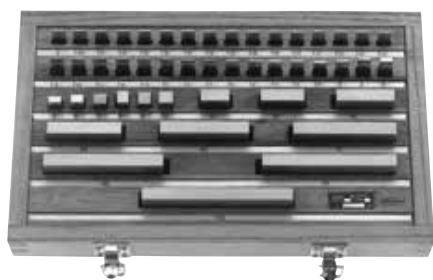

Stahl / Steel

Menge / Quantity	Größe / Size mm	Schritte / Steps mm	Stücke / Pieces	Güte / Grade	Art.-Nr. / Order no.
32	1,005	-	1	0	● 13-EMS-32/0
	1,01 - 1,09	0,01	9		
	1,1 - 1,9	0,1	9		
	1 - 9	1	9		
	10 - 30	10	3		
	50	-	1	1	● 13-EMS-32/1
47	1,005	-	1	0	● 13-EMS-47/0
	1,01 - 1,9	0,01	9		
	1,1 - 1,9	0,1	9		
	1 - 24	1	24		
	25 - 100	25	4	1	● 13-EMS-47/1
87	1,001 - 1,009	0,001	9	0	● 13-EMS-87/0
	1,01 - 1,49	0,01	49		
	0,5 - 9,5	0,5	19		
	10 - 100	10	10		
103	1,0005	-	1	0	● 13-EMS-103/0
	1,01 - 1,49	0,001	49		
	0,5 - 24,5	0,5	49		
	25 - 100	25	4		

Hartmetall / Carbide



Hartmetall / Carbide

32	1,005	-	1	0	● 13-EMHM-32/0
	1,01 - 1,09	0,01	9		
	1,1 - 1,9	0,1	9		
	1 - 9	1	9		
	10, 20, 30, 50	10	4		
47	1,005	-	1	0	● 13-EMHM-47/0
	1,01 - 1,2	0,01	20		
	1,3 - 1,9	0,1	7		
	1 - 9	1	9		
	10 - 100	25	10	1	● 13-EMHM-47/1
87	1,001 - 1,009	0,001	9	0	● 13-EMHM-87/0
	1,01 - 1,49	0,01	49		
	0,5 - 9,5	0,5	19		
	10 - 100	10	10		

Keramik / Ceramic

- antimagnetisch
- doppelt so hart wie Stahl

- antimagnetic
- twice as hard as steel



Keramik / Ceramic

32	1,005	-	1	0	● 13-EMK-32/0
	1,01 - 1,09	0,01	9		
	1,1 - 1,9	0,1	9		
	1 - 9	1	9		
	10 - 30, 50	10	4		
47	1,005	-	1	0	● 13-EMK-47/0
	1,01 - 1,2	0,01	20		
	1,3 - 1,9	0,1	7		
	1 - 9	1	9		
	10 - 100	10	10		

Grenz- und Gewindelehrdorne und Ringe Plain and thread plug gauges and rings

Grenzlehrdorne Plain plug gauges

NEU
NEW !



- Genauigkeit nach DIN 7162/7164
 - Maße nach DIN 2245
 - Gehärteter Lehrenstahl
 - bis 60 mm mit 2 Enden, ab 60 mm mit 1 Ende
- accuracy to DIN 7162/7164
 - dimensions according to DIN 2245
 - hardened gauge steel
 - up to 60 mm double ended, from 60 mm single ended

Größe / Size Ø mm	Art.-Nr. / Order no.	Größe / Size Ø mm	Art.-Nr. / Order no.
2	● 58-ESD-2	33	● 58-ESD-33
3	● 58-ESD-3	34	● 58-ESD-34
4	● 58-ESD-4	35	● 58-ESD-35
5	● 58-ESD-5	36	● 58-ESD-36
6	● 58-ESD-6	37	● 58-ESD-37
7	● 58-ESD-7	38	● 58-ESD-38
8	● 58-ESD-8	40	● 58-ESD-40
9	● 58-ESD-9	42	● 58-ESD-42
10	● 58-ESD-10	44	● 58-ESD-44
11	● 58-ESD-11	45	● 58-ESD-45
12	● 58-ESD-12	46	● 58-ESD-46
13	● 58-ESD-13	47	● 58-ESD-47
14	● 58-ESD-14	48	● 58-ESD-48
15	● 58-ESD-15	50	● 58-ESD-50
16	● 58-ESD-16	52	● 58-ESD-52
17	● 58-ESD-17	55	● 58-ESD-55
18	● 58-ESD-18	60	● 58-ESD-60
19	● 58-ESD-19	62	● 58-ESD-62
20	● 58-ESD-20	65	● 58-ESD-65
21	● 58-ESD-21	68	● 58-ESD-68
22	● 58-ESD-22	70	● 58-ESD-70
23	● 58-ESD-23	72	● 58-ESD-72
24	● 58-ESD-24	75	● 58-ESD-75
25	● 58-ESD-25	80	● 58-ESD-80
26	● 58-ESD-26	85	● 58-ESD-85
28	● 58-ESD-28	90	● 58-ESD-90
30	● 58-ESD-30	95	● 58-ESD-95
31	● 58-ESD-31	98	● 58-ESD-98
32	● 58-ESD-32	100	● 58-ESD-100

Grenzlehrdornsatz Set of plain plug gauges

NEU
NEW !



Größe / Size Ø mm	Art.-Nr. / Order no.
3, 4, 5, 6, 8, 10, 12	● 58-ESD-SATZ

Grenz- und Gewindelehrdorne und Ringe Plain and thread plug gauges and rings

Grenzlehrringe Plain setting ring gauges

NEU !



- Genauigkeit nach DIN 2250C
- gehärteter Lehnstahl
- Kalibrierung auf Anfrage

- accuracy to DIN 2250C
- hardened gauge steel
- calibration upon request

Größe / Size Ø mm	Art.-Nr. / Order no.
3	58-ESR-3
4	58-ESR-4
5	58-ESR-5
6	58-ESR-6
7	58-ESR-7
8	58-ESR-8
9	58-ESR-9
10	58-ESR-10
11	58-ESR-11
12	58-ESR-12
13	58-ESR-13
14	58-ESR-14
15	58-ESR-15
16	58-ESR-16
17	58-ESR-17
18	58-ESR-18
19	58-ESR-19
20	58-ESR-20
21	58-ESR-21
22	58-ESR-22
23	58-ESR-23
24	58-ESR-24
25	58-ESR-25
26	58-ESR-26
28	58-ESR-28

Größe / Size Ø mm	Art.-Nr. / Order no.
30	58-ESR-30
32	58-ESR-32
34	58-ESR-34
35	58-ESR-35
36	58-ESR-36
37	58-ESR-37
38	58-ESR-38
40	58-ESR-40
42	58-ESR-42
44	58-ESR-44
45	58-ESR-45
46	58-ESR-46
47	58-ESR-47
48	58-ESR-48
50	58-ESR-50
55	58-ESR-55
60	58-ESR-60
65	58-ESR-65
70	58-ESR-70
75	58-ESR-75
80	58-ESR-80
85	58-ESR-85
90	58-ESR-90
95	58-ESR-95
100	58-ESR-100

14
14.1

Grenz- und Gewindelehrdorne und Ringe / Plain and thread plug gauges and rings

Grenz- und Gewindelehndorne und Ringe Plain and thread plug gauges and rings

Gewindelehndorne, „Gut“ und „Ausschuss“ Thread plug gauges, „GO“ and „NO GO“

NEU
NEW



- nach DIN 13
 - gehärteter Lehenstahl
 - Toleranz 6H
 - mit Gut- und Ausschusseite
- according to DIN 13
 - hardened gauge steel
 - tolerance 6H
 - with GO and NO GO tips

Größe / Size	Art.-Nr. / Order no.
M2	58-GLD-M2
M2,5	58-GLD-M2,5
M3	58-GLD-M3
M4	58-GLD-M4
M5	58-GLD-M5
M6	58-GLD-M6
M7	58-GLD-M7
M8	58-GLD-M8
M9	58-GLD-M9
M10	58-GLD-M10
M11	58-GLD-M11
M12	58-GLD-M12
M14	58-GLD-M14
M16	58-GLD-M16
M18	58-GLD-M18
M20	58-GLD-M20
M22	58-GLD-M22
M24	58-GLD-M24
M30	58-GLD-M30
M33	58-GLD-M33
M36	58-GLD-M36
M42	58-GLD-M42
M45	58-GLD-M45
M48	58-GLD-M48
M60	58-GLD-M60

Gewindelehndornsatz, „Gut“ und „Ausschuss“ Set of thread plug gauges, „GO“ and „NO GO“

NEU
NEW



Größe / Size	Art.-Nr. / Order no.
M3, M4, M5, M6, M8, M10, M12	58-GLD-SATZ

Grenz- und Gewindelehrdorne und Ringe Plain and thread plug gauges and rings

**NEU
NEW** !



Gewindelehrringe, „GUT“ Thread ring gauges, „GO“

- nach DIN 13
- gehärteter Lehenstahl
- Toleranz 6g

- according to DIN 13
- hardened gauge steel
- tolerance 6g

Größe / Size	Art.-Nr. / Order no.
M2	58-GLR-M2
M2,5	58-GLR-M2,5
M3	58-GLR-M3
M4	58-GLR-M4
M5	58-GLR-M5
M6	58-GLR-M6
M8	58-GLR-M8
M10	58-GLR-M10
M12	58-GLR-M12
M14	58-GLR-M14
M16	58-GLR-M16
M18	58-GLR-M18
M20	58-GLR-M20
M24	58-GLR-M24
M30	58-GLR-M30
M36	58-GLR-M36
M48	58-GLR-M48

14
14.1

Grenz- und Gewindelehrdorne und Ringe / Plain and thread plug gauges and rings

Spannkraftmessgeräte Clamping force meters

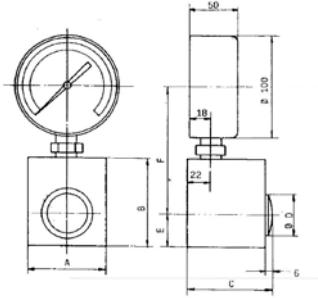

Spannkraftmessgeräte für Schraubstöcke Clamping force meters for vices

- zur Überprüfung der Spannkraft an Schraub- und Spannstöcken
- Messbereiche: 0,6 kN - 100 kN
- Messgenauigkeit: $\pm 1\%$ vom Skalendwert
- to determine the power of clamping devices
- measuring range: 0,6 kN - 100 kN
- precision: $\pm 1\%$ of the end scale value

Spannkraft / Gripping force kN	A mm	B mm	C mm	Ø D mm	E mm	F mm	kg	Art.-Nr. / Order no.
0,6-6,0	45	50	45	12	14	108	1,2	14-SKS-S6
1,0-10,0	45	50	45	12	14	108	1,2	14-SKS-S10
1,6-16,0	50	60	50	16	20	112	1,6	14-SKS-S16
2,5-25,0	55	65	55	20	20	117	1,7	14-SKS-S25
4,0-40,0	55	69	55	25	23	114	2,0	14-SKS-S40
6,0-60,0	65	72	65	30	25	119	2,7	14-SKS-S60
10,0-100,0	75	85	85	40	32	125	4,6	14-SKS-S100

Spannkraftmessgeräte für Dreibackenfutter Clamping force meters for three-jaw chucks

- Messgenauigkeit: $\pm 1,5\%$ vom Skalendwert
- Messbereich: 0,6 kN - 400 kN
- Krafteinleitung durch 3 Kolben
- precision $\pm 1,5\%$ of the end scale value
- measuring range: 0,6 - 400 kN
- transmission of force by 3 pistons

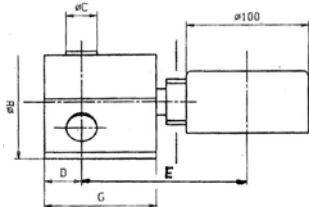
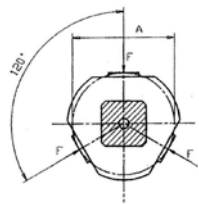

Spannkraft / Gripping force kN	Spannkr. p. Backe / Grip. force p. jaw kN	Ø A mm	Ø B mm	Ø C mm	D mm	E mm	G mm	kg	Art.-Nr. / Order no.
0,6-6	3 x 2	40	40	10	12	105	45	0,8	00-SKD3-6
1-10	3 x 3,33	40	40	10	12	105	45	0,8	00-SKD3-10
3-30	3 x 10	40	45	13	15	110	50	1,2	00-SKD3-30
6-60	3 x 20	55	60	20	20	110	60	1,9	00-SKD3-60
9-90	3 x 30	65	70	22	23	120	65	2,5	00-SKD3-90
12-120	3 x 40	65	70	25	26	120	65	2,5	00-SKD3-120
15-150	3 x 50	85	90	30	32	118	70	4,0	00-SKD3-150
18-180	3 x 60	85	90	30	32	118	70	4,0	00-SKD3-180
21-210	3 x 70	95	100	35	37	123	80	5,5	00-SKD3-210
24-240	3 x 80	95	100	35	37	123	85	8,0	00-SKD3-240
30-300	3 x 100	120	125	35	40	125	85	8,0	00-SKD3-300
40-400	3 x 133,3	120	125	35	40	125	85	8,0	00-SKD3-400

Prüfprotokolle auf Anfrage erhältlich
Test certificates available upon request

Spannkraftmessgerät für Zwei- und Vierbackenfutter lieferbar auf Anfrage
Clamping force meter for two- and four-jaw chucks available upon request

Anzugkraftmessgeräte Tightening force meters



Anzugkraftmessgeräte für Werkzeugspindeln Tightening force meters for spindles

- Lieferung im Holzetui inkl. Kalibrierschein
- delivered in wooden case with calibration certificate

Größe / Size	Art.-Nr. / Order no.
SK30 / DIN 69871	14-SKWA-SK30
SK40 / DIN 69871	14-SKWA-SK40
SK50 / DIN 69871	14-SKWA-SK50
HSK 32	14-SKWA-HSK32
HSK 40	14-SKWA-HSK40
HSK 50	14-SKWA-HSK50
HSK 63	14-SKWA-HSK63
HSK 80	14-SKWA-HSK80
HSK 100	14-SKWA-HSK100

Anzugkraftmessgeräte für DIN 2080 und MAS BT auf Anfrage lieferbar Tightening force meters for DIN 2080 and MAS BT available upon request

Werkzeugsätze Tool sets

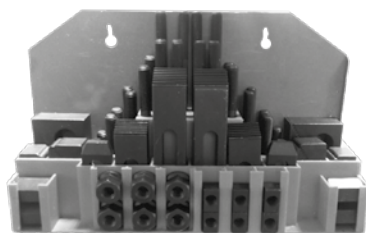

Aufspannsätze Clamping sets

58-tlg. Basissortiment mit den am häufigsten benötigten Spannelementen. Zum schnellen Aufspannen von Werkstücken oder Vorrichtungen auf T-Nutentischen. Lieferung komplett mit Kassette, als Wandhalter verwendbar.

Set of 58 frequently used clamping elements for fast mounting of work pieces or fixation on T-groove tables. Incl. rack for mounting on a wall.

Lieferumfang:
6 Nutensteine, 6 Bundmuttern
4 Verbindungsmuttern, 6 gestufte Spannblochpaare (12 Stk.), 6 Spannpratzen, 24 Gewindebolzen

Scope of supply:
6 T-slot nuts, 6 flange nuts, 4 coupling nuts, 6 stepped block pairs (12 pcs), 6 clamps, 24 studs

Anzugsgewinde / Tightening thread	T-Nutensteine / T-nuts	Art.-Nr. / Order no.
M8	10 mm	11-ASS-M8
M10	12 mm	11-ASS-M10
M12	14 mm	11-ASS-M12
M14	16 mm	11-ASS-M14
M16	18 mm	11-ASS-M16
M20	22 mm	11-ASS-M20

Titan-Fräserkassette TiN-coated milling cutters

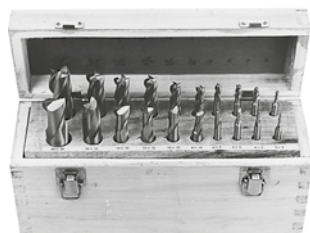

Ausführung nach DIN 327 (2-schneidig) bzw. nach DIN 844B (4-schneidig) je nach Durchmesser, 20-tlg. Satz, in Holzkiste verpackt. 2 - 5 fache Standzeit durch TiN-Beschichtung.

According to DIN 327 (2 flutes) or DIN 844B (4 flutes) depending on the relevant diameter, 20 mills per set. With TiN-coating for increased service life.

Je Ø in DIN 327 und DIN 844B / One drill each in DIN 327 and DIN 844B	Art.-Nr. / Order no.
3 / 4 / 5 / 6 / 8 / 10 / 12 / 14 / 18 / 20 mm	11-TFK-3-20

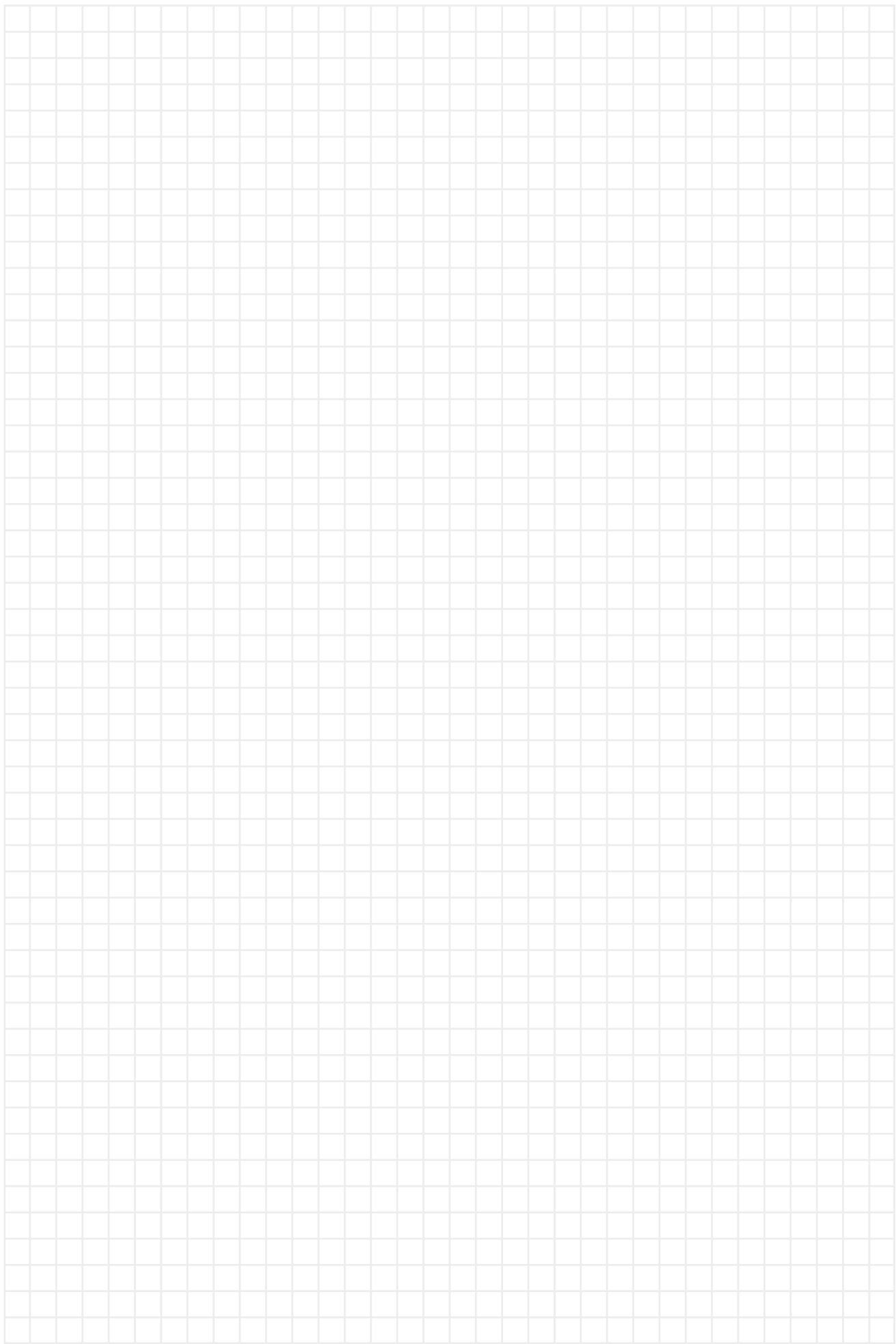

Entgratwerkzeug X-Grat

Deburring tool X-Grat

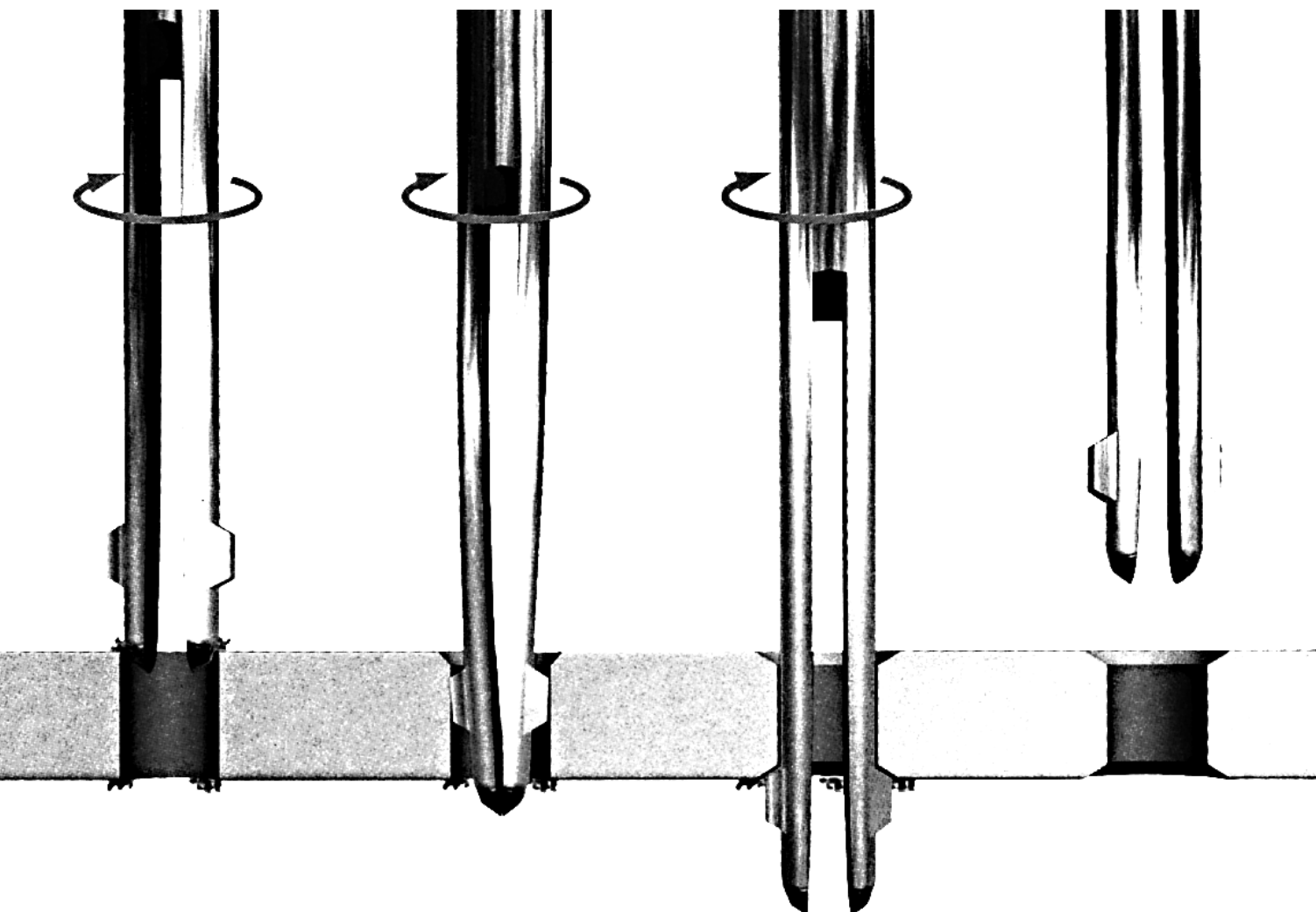

15

X-Grat / X-Grat

Entgratwerkzeug X-Grat

Deburring tool X-Grat



Beidseitige Bohrloch-Entgratung in einem Durchgang

Bore-hole deburring on both sides in a single operation

- Material: HSS
 - kein Spindelstopp nötig!
 - Entgratung an unzugänglichen Stellen (z.B. Hohlkörper)
 - Einsparung einer zweiten Aufspannung
 - einfache und stabile Bauweise
 - besonders geeignet für Massenfertigung
 - geeignet für jede Maschine und nahezu jedes Werkstück
 - Winkel Vorwärtssenkung: 45°
 - Winkel Rückwärtssenkung: 33°
- material: HSS
 - no spindle stop required!
 - chamfering in inaccessible locations (eg. hollow objects)
 - no turning of work piece required
 - simple and rugged design
 - most suitable for mass production
 - one piece construction allows cutting chips to clear easily
 - readily adaptable to all kinds of production machines
 - forward deburring angle: 45°
 - reverse deburring angle: 33°

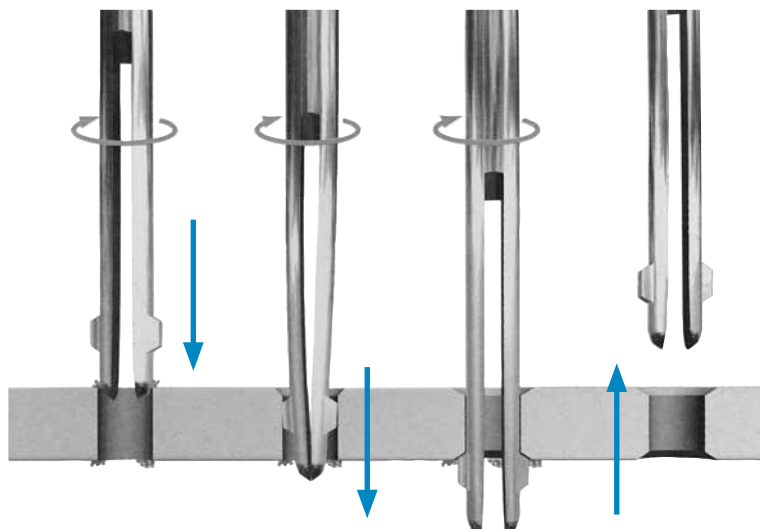

Größe / Size	UPM / RPM	Vorschub / Feed rate mm
1,0-5,0	1750	0,02-0,10
6,0-9,0	800-1000	0,02-0,15
≥ 10,0	600-650	0,05-0,20

Bearbeitungszeit 0,9 Sek.*
Machining time 0,9 sec.*

* Anwendungsbeispiel
 * Example

Entgratwerkzeug X-Grat

Deburring tool X-Grat

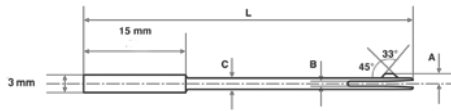

Größenbereich / Range of hole size mm	C mm	L mm	A mm	B mm	Art.-Nr. / Order no.
1,0-1,1	0,9	45	0,9	0,3	1E-XG-1,0
1,1-1,2	1,0	45	1,0	0,3	1E-XG-1,1
1,2-1,3	1,1	45	1,1	0,3	1E-XG-1,2
1,3-1,4	1,2	45	1,2	0,3	1E-XG-1,3
1,4-1,5	1,3	45	1,3	0,3	1E-XG-1,4
1,5-1,6	1,4	50	1,4	0,5	1E-XG-1,5
1,6-1,7	1,5	50	1,5	0,5	1E-XG-1,6
1,7-1,8	1,6	50	1,6	0,5	1E-XG-1,7
1,8-1,9	1,7	60	1,7	0,5	1E-XG-1,8
1,9-2,0	1,8	60	1,8	0,5	1E-XG-1,9
2,0-2,2	1,9	60	1,9	0,5	1E-XG-2,0
2,2-2,4	2,1	80	2,1	1,0	1E-XG-2,2
2,4-2,6	2,3	80	2,3	1,0	1E-XG-2,4
2,6-2,8	2,5	80	2,5	1,0	1E-XG-2,6



Größenbereich / Range of hole size mm	d mm	L mm	a mm	b mm	Art.-Nr. / Order no.
2,80-3,18	2,75	101,6	3,18	4,45	1E-XG-2,8
3,18-3,55	3,15	101,6	3,18	4,45	1E-XG-3,18
3,55-3,96	3,58	101,6	3,18	4,45	1E-XG-3,55
3,96-4,36	3,94	101,6	3,18	4,45	1E-XG-3,96
4,36-4,74	4,34	101,6	3,18	4,45	1E-XG-4,36
4,74-5,15	4,72	101,6	3,18	6,22	1E-XG-4,74
5,15-5,56	5,13	101,6	3,18	6,22	1E-XG-5,15

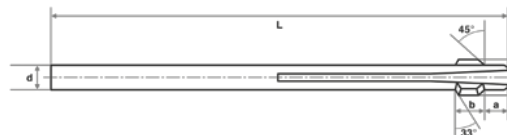

Größenbereich / Range of hole size mm	d mm	L mm	a mm	b mm	Art.-Nr. / Order no.
5,56-5,94	5,54	101,6	6,48	6,22	1E-XG-5,56
5,94-6,35	5,92	101,6	6,48	6,22	1E-XG-5,94
6,35-6,75	6,32	101,6	6,48	6,22	1E-XG-6,35
6,76-7,14	6,73	101,6	6,48	6,22	1E-XG-6,76
7,13-7,54	7,11	101,6	6,48	6,22	1E-XG-7,13
7,54-7,95	7,52	101,6	7,24	6,48	1E-XG-7,54
7,95-8,33	7,92	101,6	7,24	6,48	1E-XG-7,95
8,33-8,71	8,31	101,6	7,24	6,48	1E-XG-8,33
8,71-9,11	8,69	101,6	7,24	6,48	1E-XG-8,71
9,11-9,52	9,09	101,6	7,24	6,48	1E-XG-9,11
9,52-9,90	9,50	112,7	8,00	6,22	1E-XG-9,52
9,90-10,31	9,88	112,7	8,00	6,22	1E-XG-9,9
10,31-10,72	10,29	112,7	8,00	6,22	1E-XG-10,31
10,69-11,13	10,67	112,7	8,00	6,22	1E-XG-10,69
11,10-11,51	11,07	139,7	8,76	6,99	1E-XG-11,1
11,51-11,88	11,48	139,7	8,76	6,99	1E-XG-11,51
11,88-12,29	11,86	139,7	8,76	6,99	1E-XG-11,88
12,29-12,70	12,26	139,7	8,76	6,99	1E-XG-12,29
12,70-13,08	12,67	177,8	9,78	7,75	1E-XG-12,7
13,08-13,48	13,05	177,8	9,78	7,75	1E-XG-13,08
13,49-13,89	13,46	177,8	9,78	7,75	1E-XG-13,49
13,87-14,30	13,84	177,8	9,78	7,75	1E-XG-13,87
14,30-14,68	14,27	190,5	10,54	10,29	1E-XG-14,30
14,68-15,09	14,65	190,5	10,54	10,29	1E-XG-14,68
15,09-15,47	15,06	190,5	10,54	11,05	1E-XG-15,09
15,47-15,87	15,44	190,5	10,54	11,05	1E-XG-15,47
15,87-16,28	15,84	212,6	11,30	11,05	1E-XG-15,87

Andere Abmessungen und TiN-beschichtete Ausführungen auf Anfrage erhältlich
Other sizes and TiN-coated version available upon request

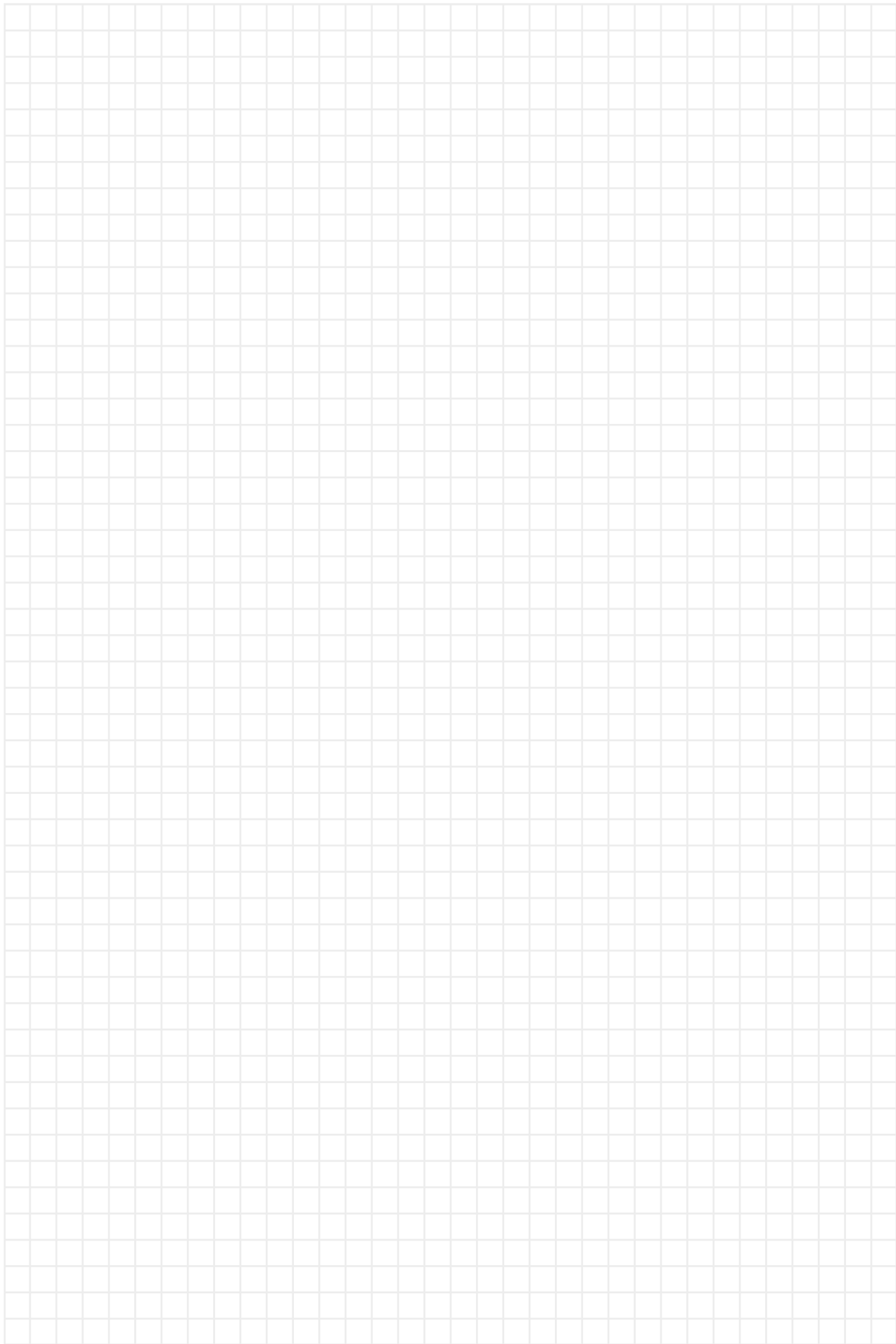

Schutzeinrichtungen und Schutzzäune

Safety guards and safety panels

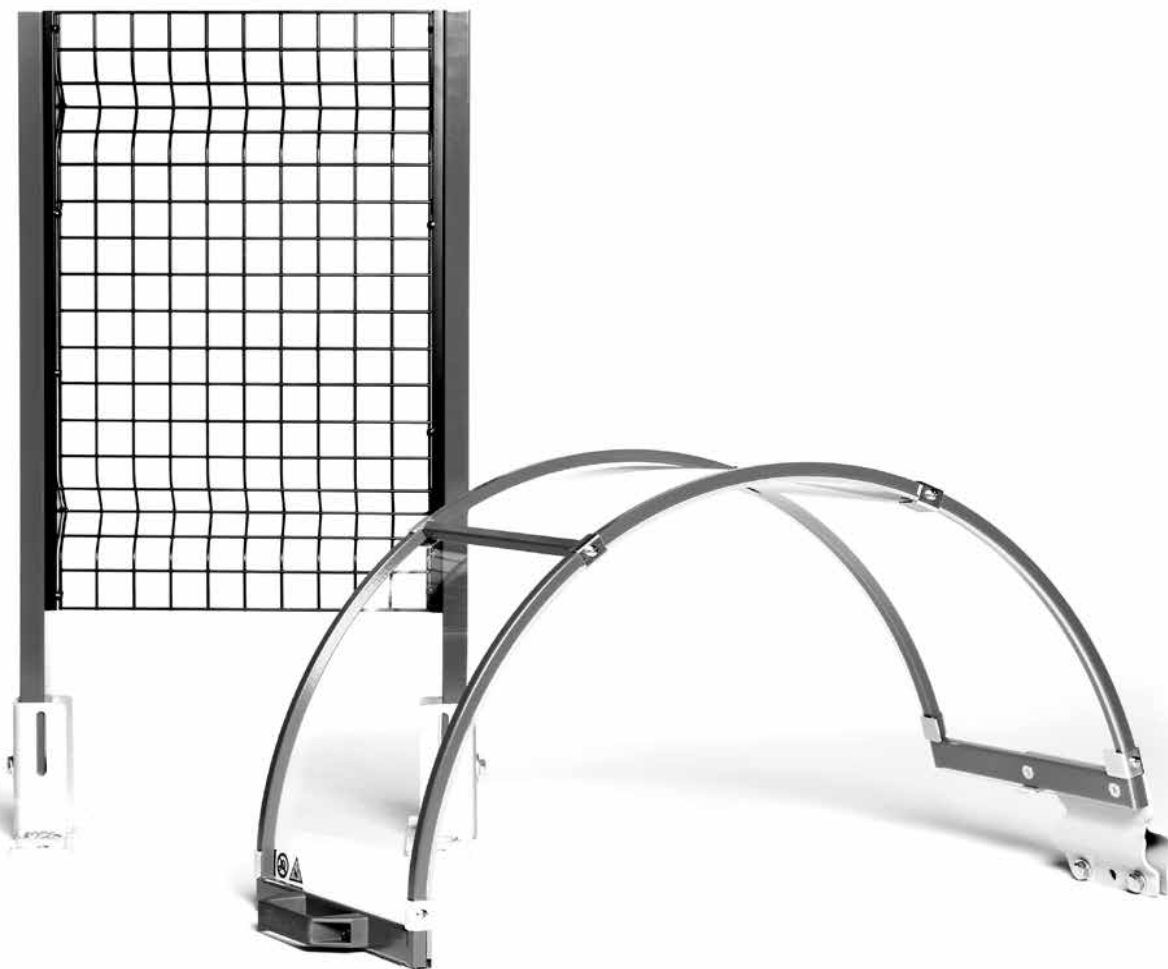

■ Inhalt:

16.1 | Schutzeinrichtungen

- | für Drehmaschinen
- | für Fräsmaschinen
- | für Ständerbohrmaschinen
- | für Schleifmaschinen
- | mit Magnetfuß
- | Not-Aus Steuerungseinheiten

16.2 | Schutzzäune

■ Content:

16.1 | Safety guards

- | for lathes
- | for milling machines
- | for drilling machines
- | for grinding machines
- | with magnetic base
- | Safety switch control panels

16.2 | Safety panels

Futterschutzeinrichtungen, klappbar
Safety hoods for chucks, foldable

- aufklappbare Futterschutzhaube aus Acrylglas mit robustem Stahlrahmen
- mit Mikrosicherheitsschalter
- zum Schutz vor Spänen, Spritzwasser und Kühlmittel
- einfache Montage an der Rückseite des Spindelstockes
- verstellbare Halterung
- Durchmesser A der Haube sollte ca. 150-200 mm größer als das Drehfutter sein
- foldable steel-framed hood made from acrylic glass
- with safety micro-switch
- protection against chips, lubricant and coolant
- easy adaption to the back of the spindle
- various adjustments
- diameter A of the safety hood should be 150-200 mm larger than the lathe chuck

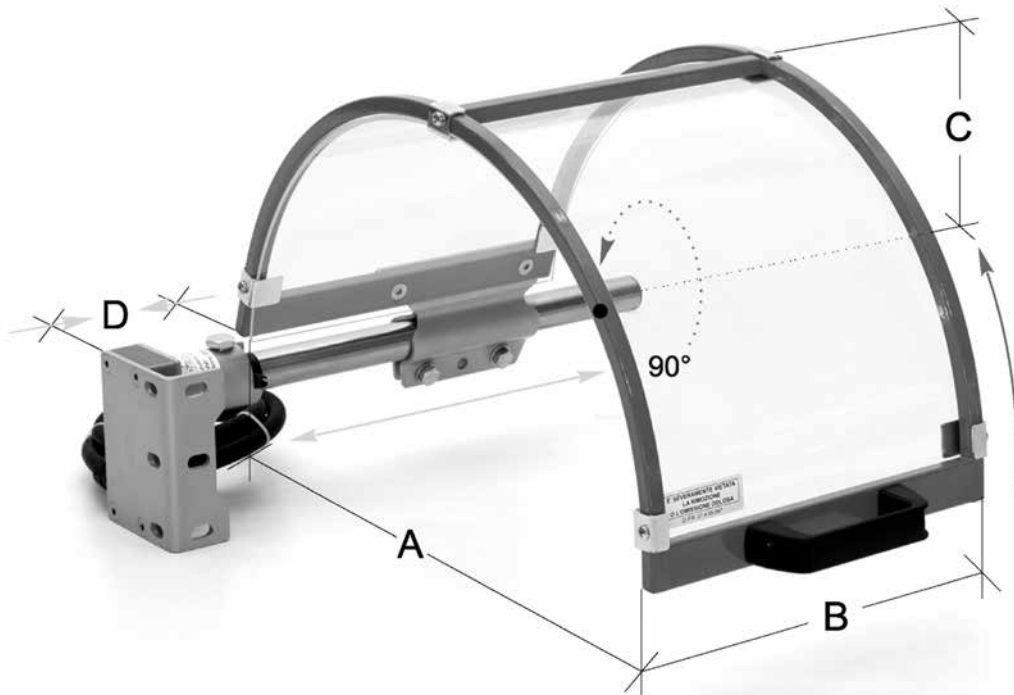

A mm	B mm	C mm	D mm	Art.-Nr. / Order no.
300	200	180	0-215	ZE-FS10-300
400	235	230	0-150	ZE-FS10-400
500	235	280	0-150	ZE-FS10-500
600	235	330	0-150	ZE-FS10-600

Futterschutzeinrichtungen für große Futter, klappbar
Safety hoods for big chucks, foldable

- für große Futter bis Ø 1000 mm
 - zum Schutz vor Spänen, Spritzwasser und Kühlmittel
 - mit Mikrosicherheitsschalter
 - verstellbar auf x/y-Weg
 - geteiltes, doppelt aufklappbares Schild aus Aluminium, das ein Öffnen der Vorderseite oder der kompletten Futterschutzeinrichtung ermöglicht
 - Durchmesser A der Haube sollte ca. 150-200 mm größer als das Drehfutter sein
- for chucks up to Ø 1000 mm
 - protection against chips, lubricant and coolant
 - with safety micro-switch
 - fully x-y adjustable
 - semi-circular shield, made from aluminium, divided into two sections to allow either opening of front side only or the entire hood
 - diameter A of the safety hood should be 150-200 mm larger than the lathe chuck

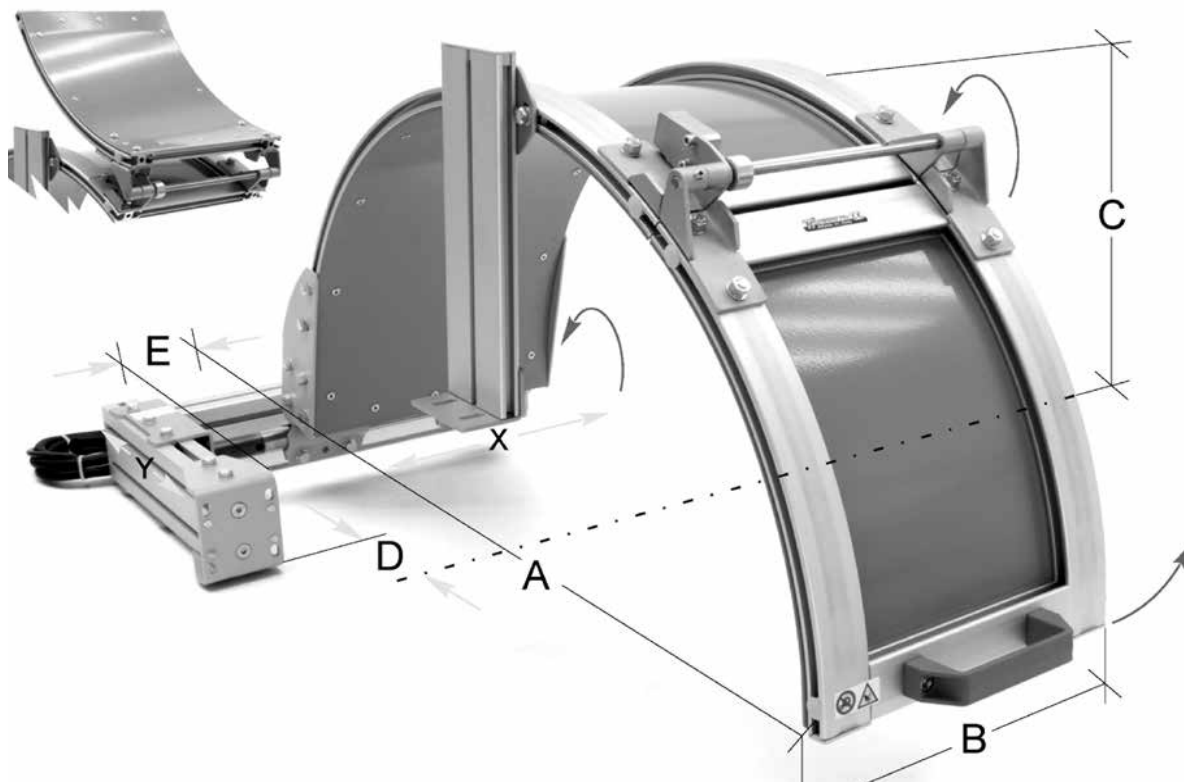

A mm	B mm	C mm	D mm	E mm	Art.-Nr. / Order no.
800	300	400	165-375	5-120	● ZE-FS04-080
1000	350	500	265-475	5-70	● ZE-FS04-100
1200	350	600	365-575	5-70	● ZE-FS04-120

Futterschutzeinrichtungen, verschiebbar
Safety hoods, slidable

- verschiebbare Futterschutzhaube aus Acrylglas mit robustem Stahlrahmen und Führungsschiene aus Aluminium
 - mit Mikrosicherheitsschalter
 - zum Schutz vor Spänen, Spritzwasser und Kühlmittel
 - einfache Montage an der Rückseite des Spindelstockes
 - verstellbare Halterung
 - Durchmesser C der Haube sollte ca. 150-200 mm größer als das Drehfutter sein
- sliding steel-framed shield made from acrylic glass and auto-carrying guide
 - with safety micro-switch
 - protection against chips, lubricant and coolant
 - easy adaption to the back of the spindle
 - various adjustments
 - diameter C of the safety hood should be 150-200 mm larger than the lathe chuck

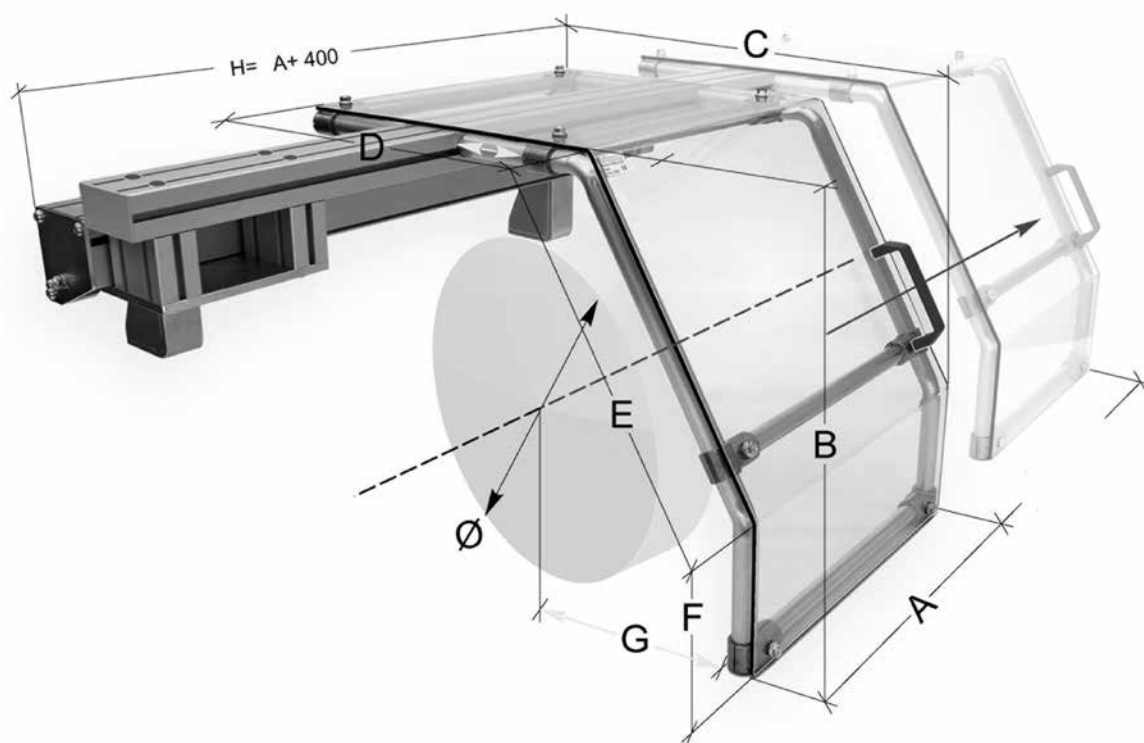

für Futter-Ø / for chuck-Ø	Ø	A mm	B mm	C mm	D mm	E mm	F mm	G mm	Art.-Nr. / Order no.
250-315	400-500	450	430	655	480	350	125	280-540	ZE-FS20-400
400	600-700	450	520	855	640	430	150	320-740	ZE-FS20-600
500-630	800-900	450	640	1065	800	530	180	370-950	ZE-FS20-800

Schutzeinrichtungen für Drehmaschinen
Lathe carriage safety guards

- mehrfach verstellbar, 180° drehbar
 - zum Schutz vor Spänen, Spritzwasser und Kühlmittel
 - mit Mikrosicherheitsschalter
 - Schutzschild aus Acrylglas
 - Anbringung am Bettschlitten
 - das Schild wird von Gelenkarmen getragen
- *multi-adjustable, 180° rotatable*
 - *protection against chips, lubricant and coolant*
 - *with safety micro-switch*
 - *shield made from acrylic glass*
 - *installation on the longitudinal carriage*
 - *supported by articulated arms*

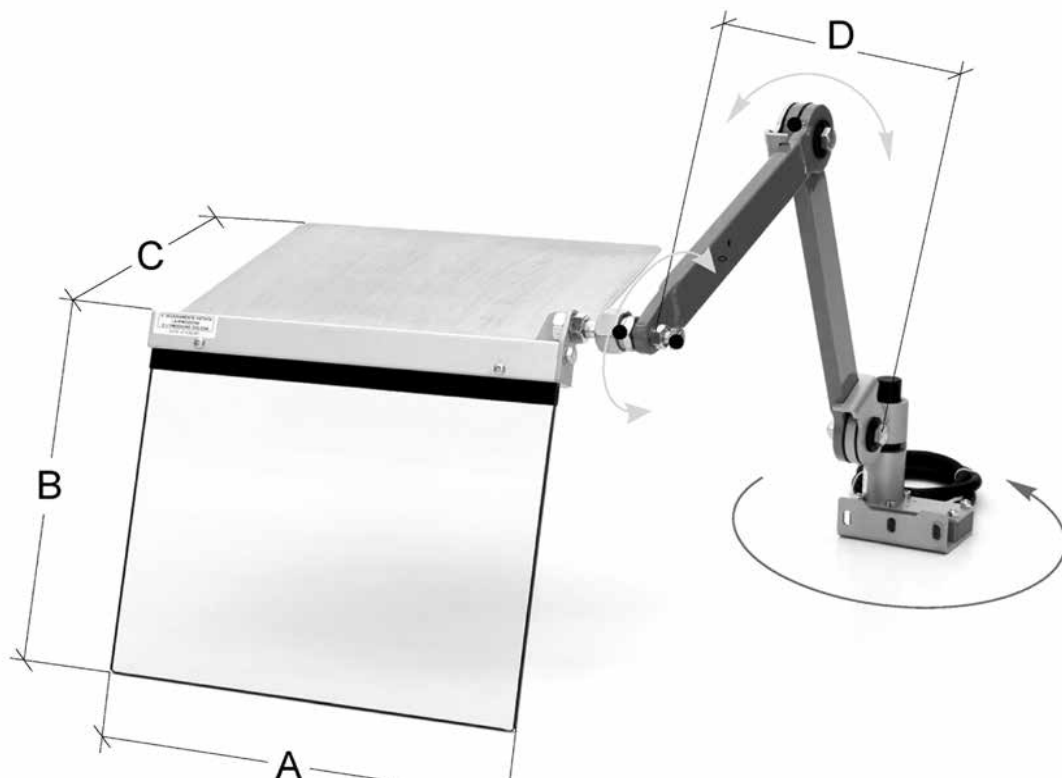

A mm	B mm	C mm	D max. mm	Art.-Nr. / Order no.
350	300	280	550	● ZE-FS11-350/550
400	350	310	550	● ZE-FS11-400/550
400	350	310	800	▶ ZE-FS12-400/800

Futterschutzrichtungen, klappbar
Safety hoods for chucks, tiltable

- Schild öffnet vertikal (Gasdruckfeder)
 - mit Mikrosicherheitsschalter
 - zum Schutz vor Spänen, Spritzwasser und Kühlmittel
 - einfache Montage an der Rückseite des Längsschlittens
- shield opens vertically (gas filled spring)
 - with safety micro-switch
 - protection against chips, lubricant and coolant
 - easy adaption to the longitudinal slide

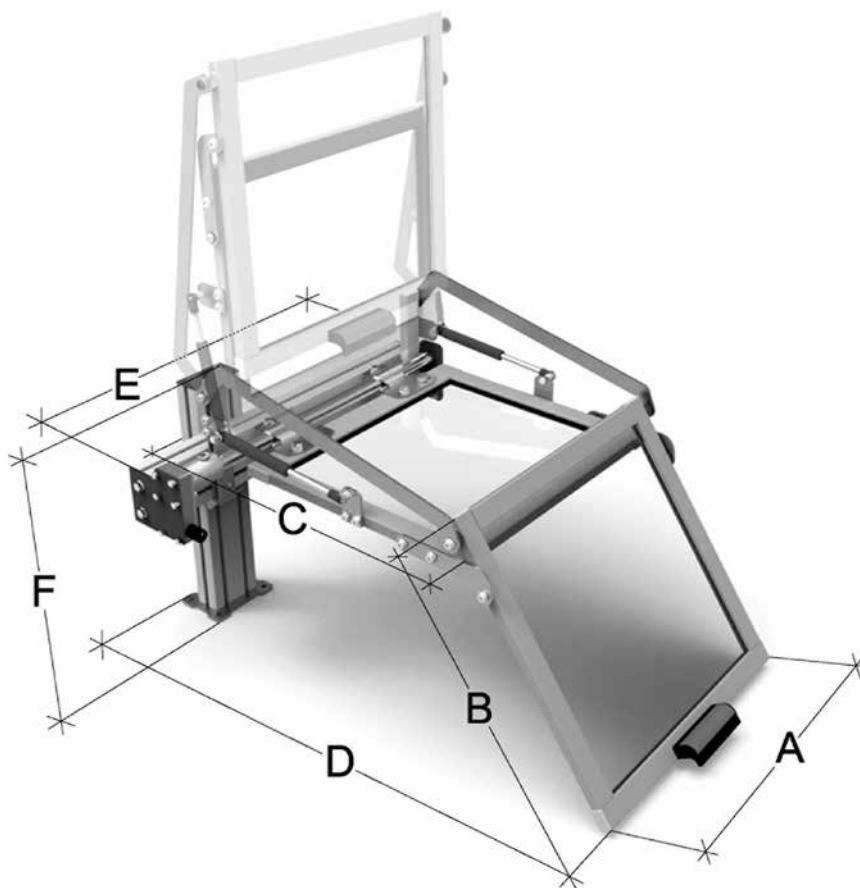

A mm	B mm	C mm	D mm	E mm	F mm	Art.-Nr. / Order no.
450	450	400	760	630	500	▶ ZE-FSK12-450
850	450	400	760	1030	500	▶ ZE-FSK12-850
1050	450	400	760	1230	500	▶ ZE-FSK12-1050

Futterschutzeinrichtungen, verschiebbar, extrahoch
Safety hoods, slideable, extra high

- für große Futter bis Ø 1200 mm
 - verschiebbare Futterschutzhaube
 - mit Mikrosicherheitsschalter
 - zum Schutz vor Spänen, Spritzwasser und Kühlmittel
 - einfache Montage an der Oberseite des Spindelstockes
 - Durchmesser C der Haube sollte ca. 150-200 mm größer als das Drehfutter sein
- for chucks up to Ø 1200 mm
 - slideable shield
 - with safety micro-switch
 - protection against chips, lubricant and coolant
 - easy adaption to the head auf the machine
 - diameter C of the safety hood should be 150-200 mm larger than the lathe-chuck

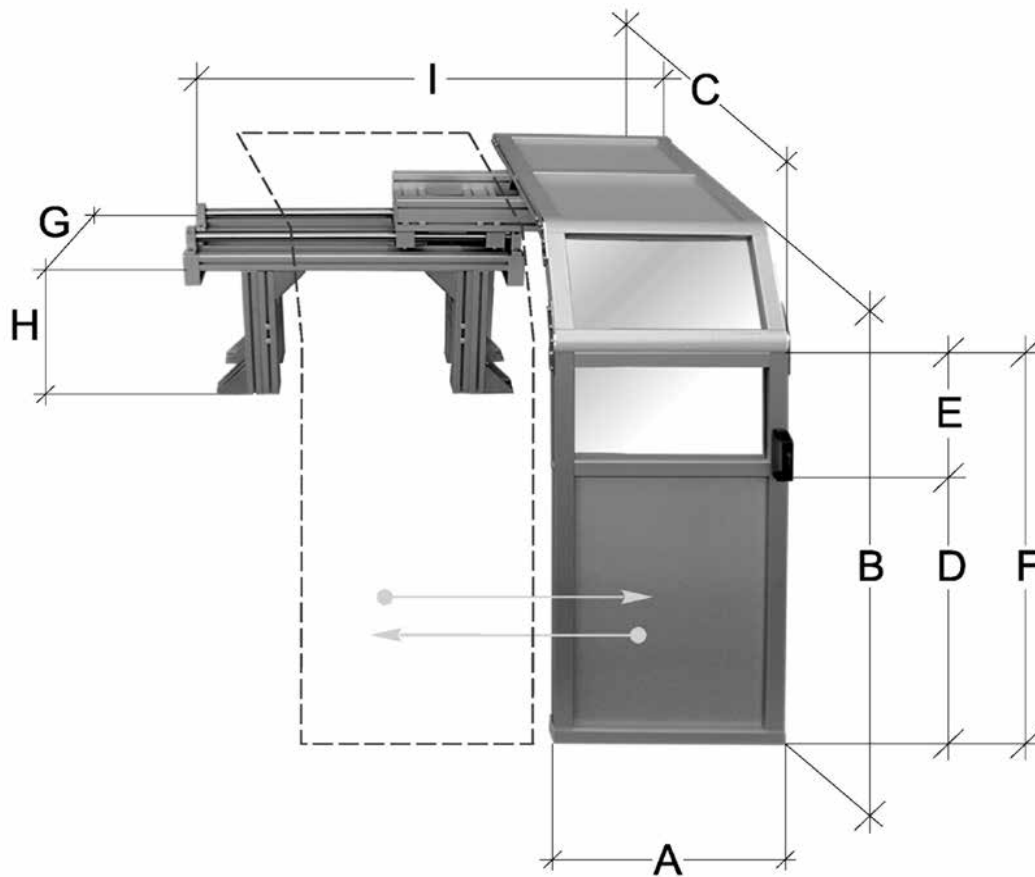

A mm	B mm	C mm	D mm	E mm	F mm	G mm	H mm	I mm	Art.-Nr. / Order no.
550	1000	1000	518	282	800	300	390-590	930-1490	<input type="radio"/> ZE-FS21-1000
550	1500	1400	918	282	1200	300	390-590	930-1490	<input type="radio"/> ZE-FS21-1500

**Futterschutzeinrichtungen beidseitig,
verschiebbar, extrahoch**
Safety hoods bilateral, slideable, extra high

- für große Futter bis \varnothing 1200 mm
 - verschiebbare Futterschutzhaube, beidseitig
 - mit Mikrosicherheitsschalter
 - zum Schutz vor Spänen, Spritzwasser und Kühlmittel
 - einfache Montage an der Oberseite des Spindelstockes
 - Durchmesser C der Haube sollte ca. 150-200 mm größer als das Drehfutter sein
- for chucks up to \varnothing 1200 mm
 - slideable, bilateral shield
 - with safety micro-switch
 - protection against chips, lubricant and coolant
 - easy adaption to the head auf the machine
 - diameter C of the safety hood should be 150-200 mm larger than the lathe-chuck

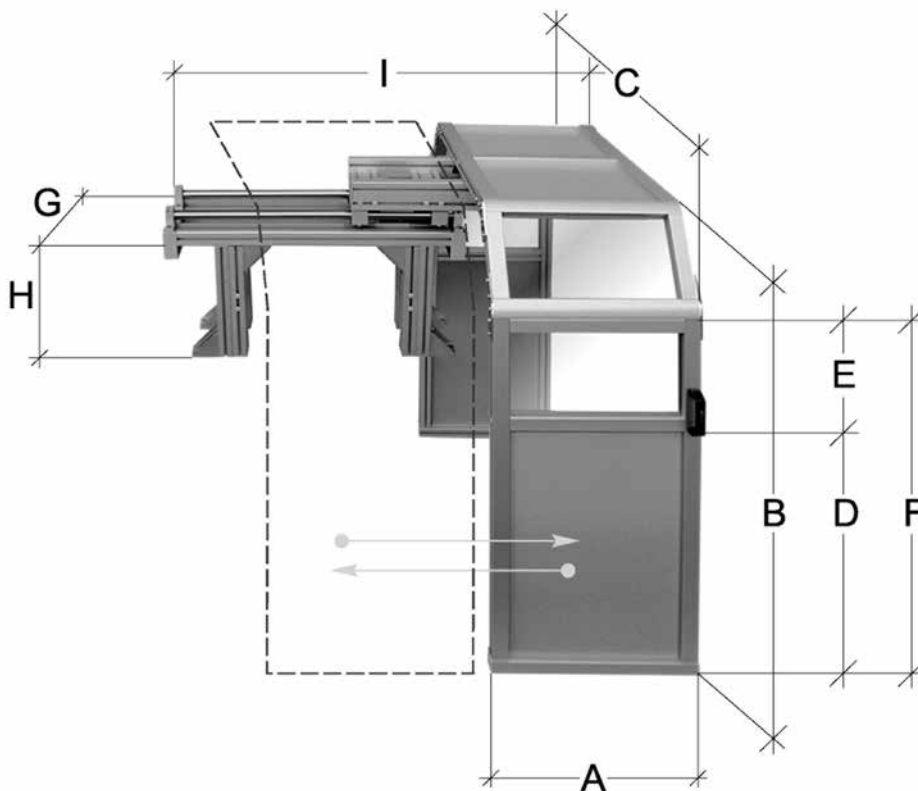

A mm	B mm	C mm	D mm	E mm	F mm	G mm	H mm	I mm	Art.-Nr. / Order no.
550	1000	1000	518	282	800	300	390-590	930-1490	<input type="radio"/> ZE-FS22-1000
550	1500	1400	918	282	1200	300	390-590	930-1490	<input type="radio"/> ZE-FS22-1500

Ausziehbare Spindelabdeckungen
Roll up spindle covers

- zweiteilige, ausziehbare Leit- und Zugspindelabdeckung
 - 2 Textilbänder bestehend aus kühlmit-
telresistentem und hitzebeständigem
Material
 - mit Montageplatte zur Befestigung am
Maschinenbett
- *bipartite roll-up spindle cover*
 - *2 protective textile ribbons, heat and
coolant resistant*
 - *incl. base plate for fixation on machine*

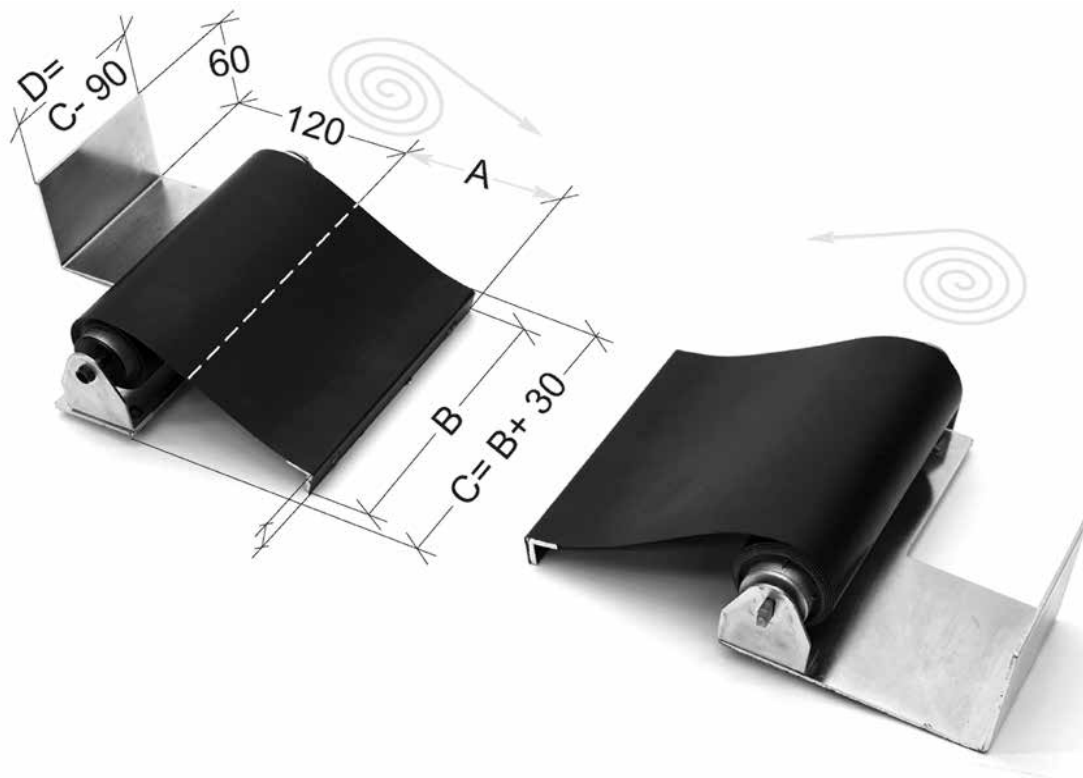

A max mm	B mm	C mm	D mm	Art.-Nr. / Order no.
(2 x) 1200	150	180	90	ZE-RSS-1200
(2 x) 1500	200	230	140	ZE-RSS-1500
(2 x) 2000	200	230	140	ZE-RSS-2000
(2 x) 3000	250	280	190	ZE-RSS-3000

Schutzeinrichtungen für Fräsmaschinen, einstellbar
Safety guards for universal milling machines, adjustable

- mit beweglichen Gelenkarmen
 - Schild kann horizontal geöffnet werden
 - komplette Schutzeinrichtung kann aus dem Arbeitsbereich geschwungen werden
 - mit doppeltem Mikrosicherheits-schalter
 - zum Schutz vor Spänen, Spritzwasser und Kühlmittel
- with articulated arms
 - shield can be opened horizontally
 - entire safety guard can be displaced from workplace for better accessibility
 - with double safety microswitch
 - protection against chips, lubricant and coolant



Abb. zeigt Befestigung von links
Figure shows mounting from left

2 Ausführungen: Befestigung von rechts oder links - bitte in der Bestellung angeben
2 models: mounting from right or left - please specify in your order

A mm	B mm	Art.-Nr. / Order no.
300	200	ZE-FS30-300
400	235	ZE-FS30-400
500	235	ZE-FS30-500
600	235	ZE-FS30-600

Schutzeinrichtungen für Fräsmaschinen
Safety guards for universal milling machines

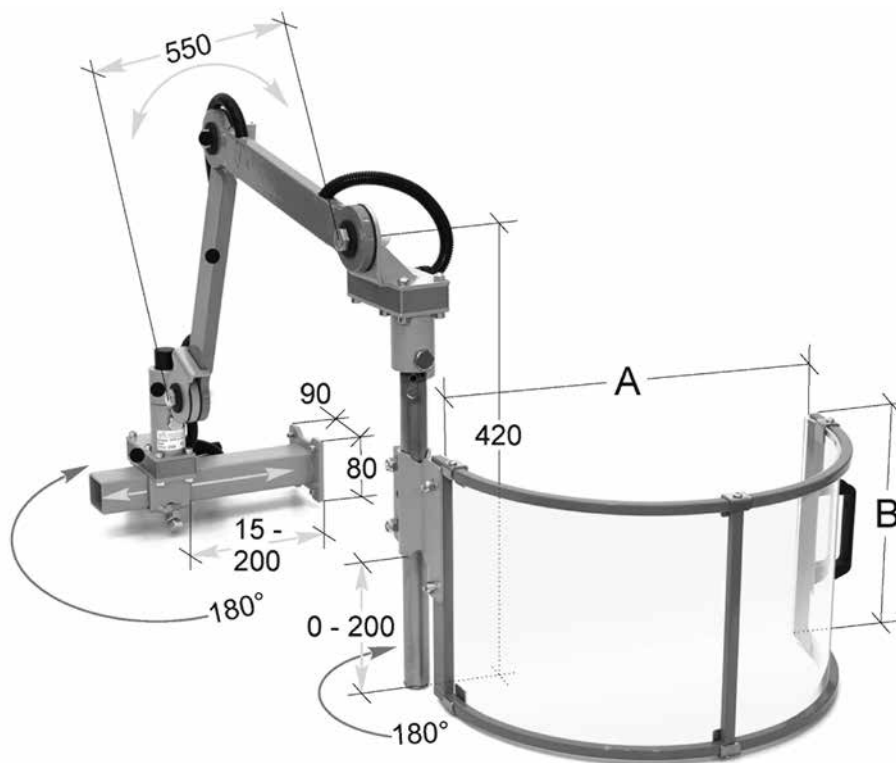
- zum Schutz vor Spänen, Spritzwasser und Kühlmittel
- mit Mikrosicherheitsschalter
- mehrfach verstellbar durch Gelenkarme
- geeignet für häufige Umrüstung
- Acrylglas-Schild 180° nach oben zu öffnen
- komplett aus dem Arbeitsfeld wegschwenkbar
- protection against chips, lubricant and coolant
- with safety micro-switch
- articulated arms for multiple adjustment
- suitable for frequent retooling
- shield made from acrylic glass, vertically foldable (180°) with position locking knob
- completely slewable out of working area



Abb. zeigt Befestigung von links
Figure shows mounting from left

2 Ausführungen: Befestigung von rechts oder links - bitte in der Bestellung angeben
2 models: mounting from right or left - please specify in your order

A mm	B mm	C mm	D mm	Art.-Nr. / Order no.
620	250	170	405	ZE-FS02-620
725	300	200	430	ZE-FS02-725

Schutzeinrichtungen für Ständerbohrmaschinen
Safety guards for drilling machines

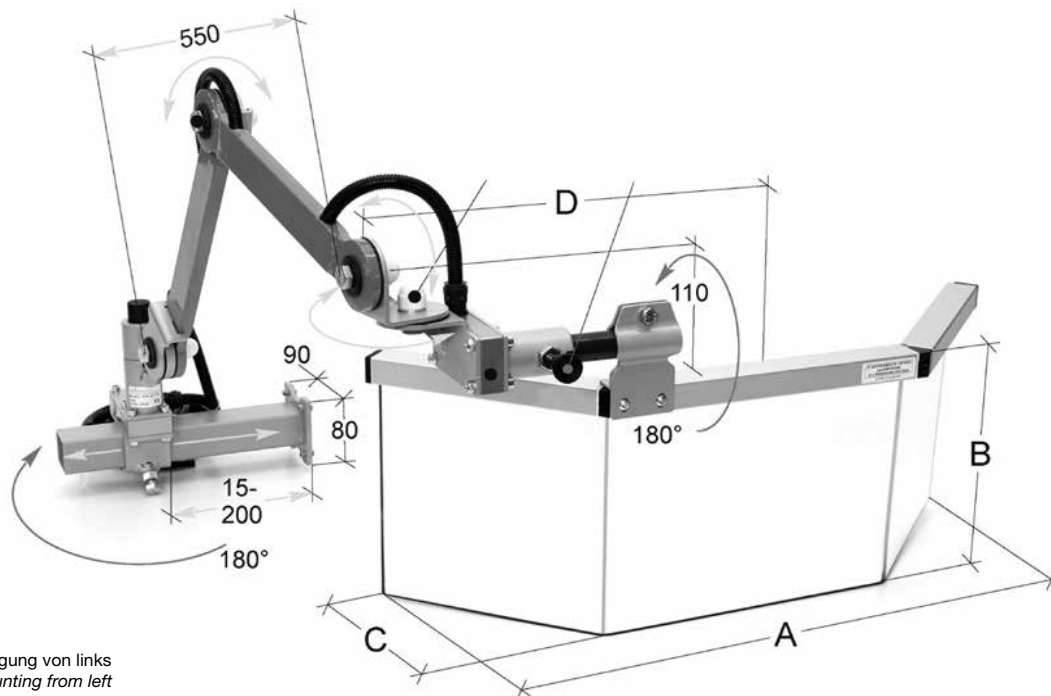
- geeignet für Ständerbohrmaschinen
- zum Schutz vor Spänen, Spritzwasser und Kühlmittel
- mit Mikrosicherheitsschalter
- mit zweifacher (vertikaler) Verstellmöglichkeit
- Befestigung an der linken Seite der Maschine
- semi-oktagonales, austauschbares Schutzschild aus Polycarbonat
- zur Innen- oder Außenbefestigung
- suitable for column drilling machines
- protection against chips, lubricant and coolant
- with safety micro-switch
- adjustable in 2 vertical positions
- mounting on the left side of the machine
- semi-octagonal, replaceable shield made from polycarbonate
- inside or outside mounting

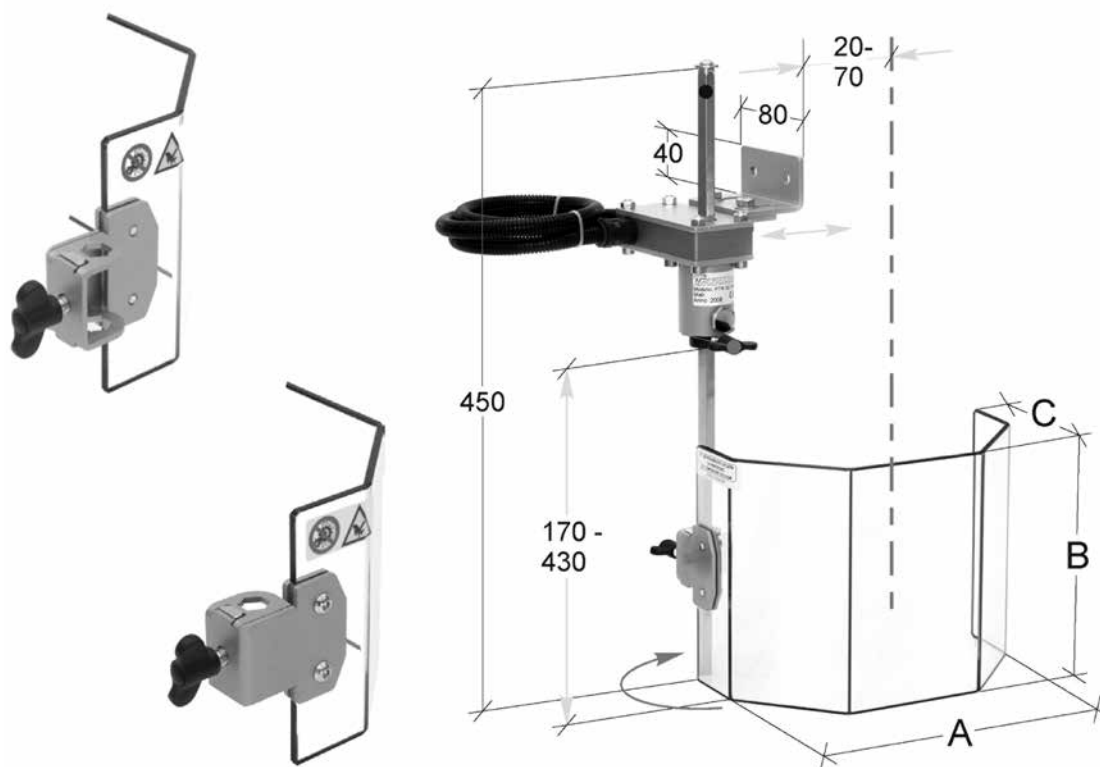

A mm	B mm	C mm	Art.-Nr. / Order no.
230	130	115	ZE-BS-130
230	180	115	ZE-BS-180

Teleskopabdeckung für Ständerbohrmaschinen
Telescopic safety guard for drilling machines

- vertikal verstellbar
 - Abdeckung öffnet seitlich (180°)
 - mit Mikrosicherheitsschalter
 - zum Schutz vor Spänen, Spritzwasser und Kühlmittel
- vertically adjustable
 - shield opens laterally (180°)
 - with safety micro-switch
 - protection against chips, lubricant and coolant

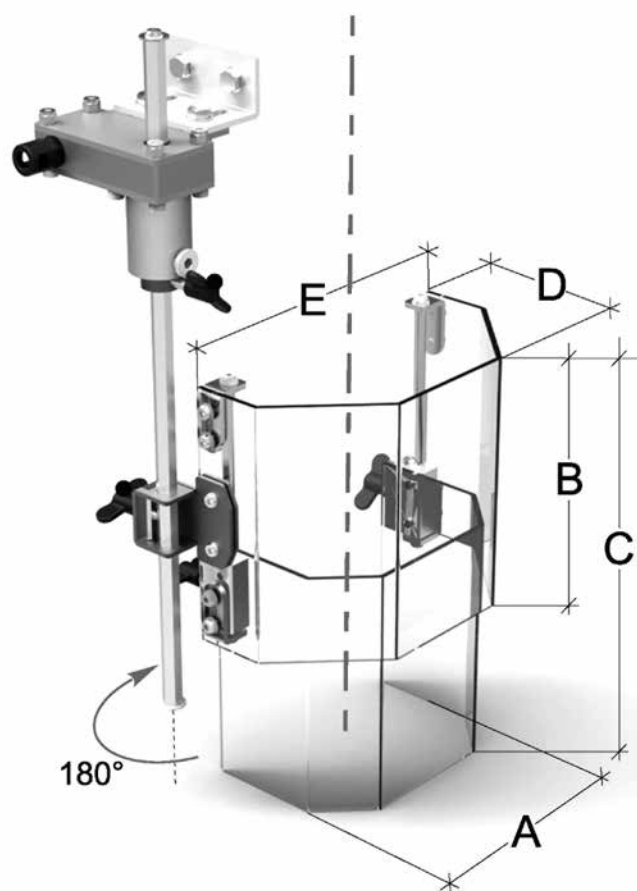

A mm	B mm	C mm	D mm	E mm	Art.-Nr. / Order no.
172	180	180-300	114	230	ZE-TBS05-180

Rundumabdeckungen für Ständerbohrmaschinen
Circumferential protections for drilling machines

- Rundumabdeckung öffnet seitlich
- mit Mikrosicherheitsschalter
- zum Schutz vor Spänen, Spritzwasser und Kühlmittel
- einfache Montage an der linken Seite des Spindelkopfes
- circumferential shield opens laterally
- with safety micro-switch
- protection against chips, lubricant and coolant
- easy adaption to the left side of the machine

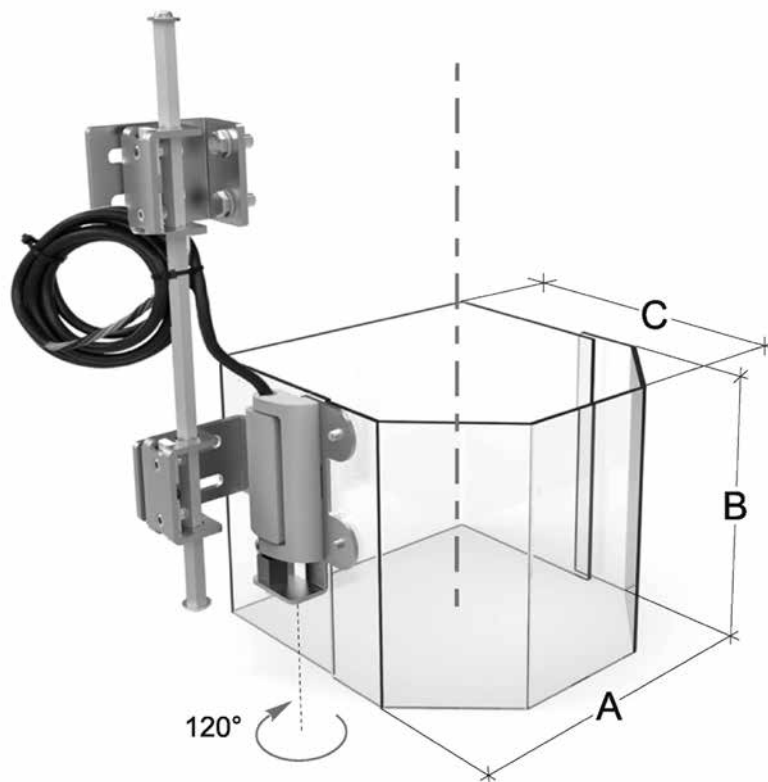

A mm	B mm	C mm	Art.-Nr. / Order no.
220	130	235	ZE-RBS30-130
220	180	235	ZE-RBS30-180

Schutzeinrichtungen Safety guards

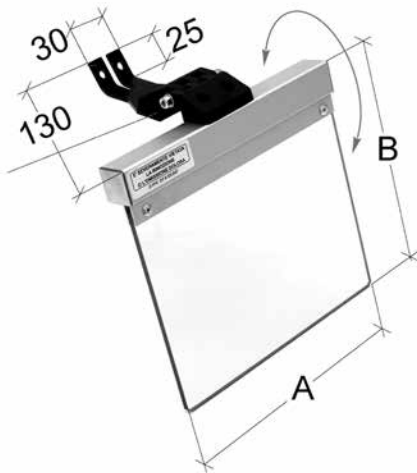

Schutzeinrichtungen mit 2 Schutzschilden für Schleifmaschinen Safety guards, double-shielded for grinding machines

- mit Gelenk zur Schnelleinstellung
- Schild aus Acrylglas
- with articulated joint for rapid adjustment
- shield made from acrylic glass

A mm	B mm	Art.-Nr. / Order no.
160	145	ZE-SMS02-160
200	185	ZE-SMS02-200

Schutzeinrichtung mit 2 Schutzschilden für Schleifmaschinen Safety guard, double-shielded for grinding machines

- mehrfach verstellbar mit zwei aufklappbaren Schilden aus Acrylglas
- zum Schutz vor Spänen, Spritzwasser und Kühlmittel
- mit Mikrosicherheitsschalter
- multiple adjustment with 2 shields made from acrylic glass
- protection against chips, lubricant and coolant
- with safety micro-switch

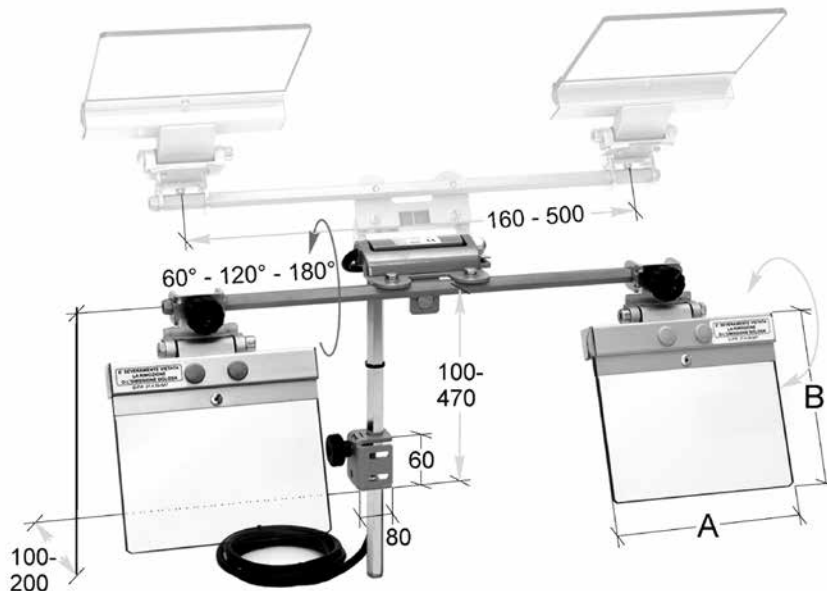

A mm	B mm	Art.-Nr. / Order no.
160	145	ZE-SMS11-160D
200	185	ZE-SMS11-200D

16
16.1

Schutzeinrichtungen / Safety guards

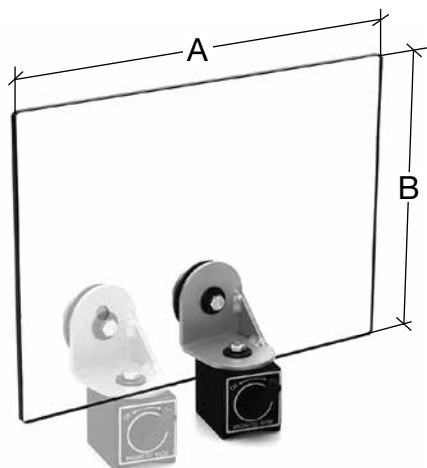

Schutzschilder mit Magnetfuß
Safety guards with magnetic base

NEU
NEW !

- Schutzschild in 2 Positionen justierbar
- Spannkraft 40 kg
- adjustable in 2 positions
- clamping force 40 kg

A mm	B mm	Art.-Nr. / Order no.
350	250	ZE-MS20-350/250
400	300	ZE-MS20-400/300

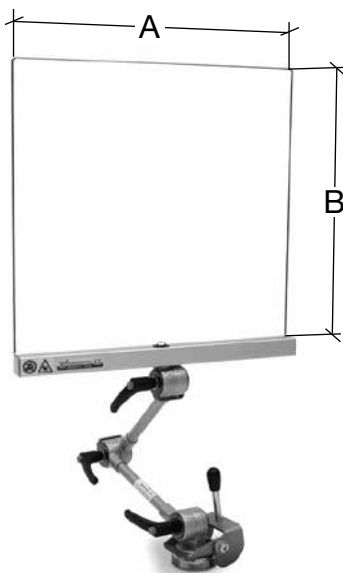

Schutzschilder mit Magnetfuß und Gelenkarm
Safety guards with magnetic base and articulated arm

NEU
NEW !

- frei justierbarer Schild
- vertikal und horizontal einstellbar
- Spannkraft 110 kg
- freely adjustable shield
- vertically and horizontally adjustable
- clamping force 110 kg

A mm	B mm	Art.-Nr. / Order no.
400	400	ZE-MS30-400/400
400	500	ZE-MS30-400/500
500	400	ZE-MS30-500/400



Not-Aus Steuerungseinheiten mit Spannungswarnleuchte Safety switch control with voltage warning light



- Transformator 400/24V-30VA
 - Gussgehäuse
 - inkl. Magnetschutzschalter
 - mit Kurzschluss- und Überlastungsschutz
 - Sicherheitsrelais mit Reset-Funktion
 - Schaltkreise durch zwei Sicherungen abgesichert
 - **bei Bestellung bitte Spannung und Leistungsaufnahme (kW) der Maschine angeben**
- transformer 400/24V-30VA
 - die-cast box
 - with magnetothermal safety switch
 - with short circuit and overload protection
 - safety thermal relay with automatic reset
 - with 2 auxiliary circuit protection fuses
 - **in case of order please indicate voltage and power (kW) of the machine**

Abmessungen / Dimensions
mm

Art.-Nr. /
Order no.

192 x 167 x 96

▶ ZE-NA-GE10



- Transformator 400/24V-20VA
 - Gussgehäuse
 - mit Kurzschluss- und Überlastungsschutz
 - Sicherheitsrelais mit Reset-Funktion
 - Schaltkreise durch zwei Sicherungen abgesichert
 - für Maschinen bis max. 4,3 kW
- transformer 400/24V-20VA
 - die-cast box
 - with short circuit and overload protection
 - safety thermal relay with automatic reset
 - with 2 auxiliary circuit protection fuses
 - for machines with 4,3 kW max.

Abmessungen / Dimensions
mm

Art.-Nr. /
Order no.

192 x 167 x 96

▶ ZE-NA-GE12



- Transformator 400/24V-30VA
 - Stahlgehäuse
 - inkl. Magnetschutzschalter
 - Sicherheitstür öffnet nur im unbestromten Zustand
 - mit Doppel-Fernsteuerungsknopf
 - mit Kurzschluss- und Überlastungsschutz
 - mit Sicherheitsrelais
 - Schaltkreise durch zwei Sicherungen abgesichert
 - **bei Bestellung bitte Spannung und Leistungsaufnahme (kW) der Maschine angeben**
- transformer 400/24V-30VA
 - steel box
 - with magnetothermal safety switch
 - door is opening only de-energized condition
 - with double remote control switch
 - with short circuit and overload protection
 - with safety relay
 - with 2 auxiliary circuit protection fuses
 - **in case of order please indicate voltage and power (kW) of the machine**

Abmessungen / Dimensions
mm

Art.-Nr. /
Order no.

254 x 219 x 110

▶ ZE-NA-GE15

Schutzzäune Safety panels

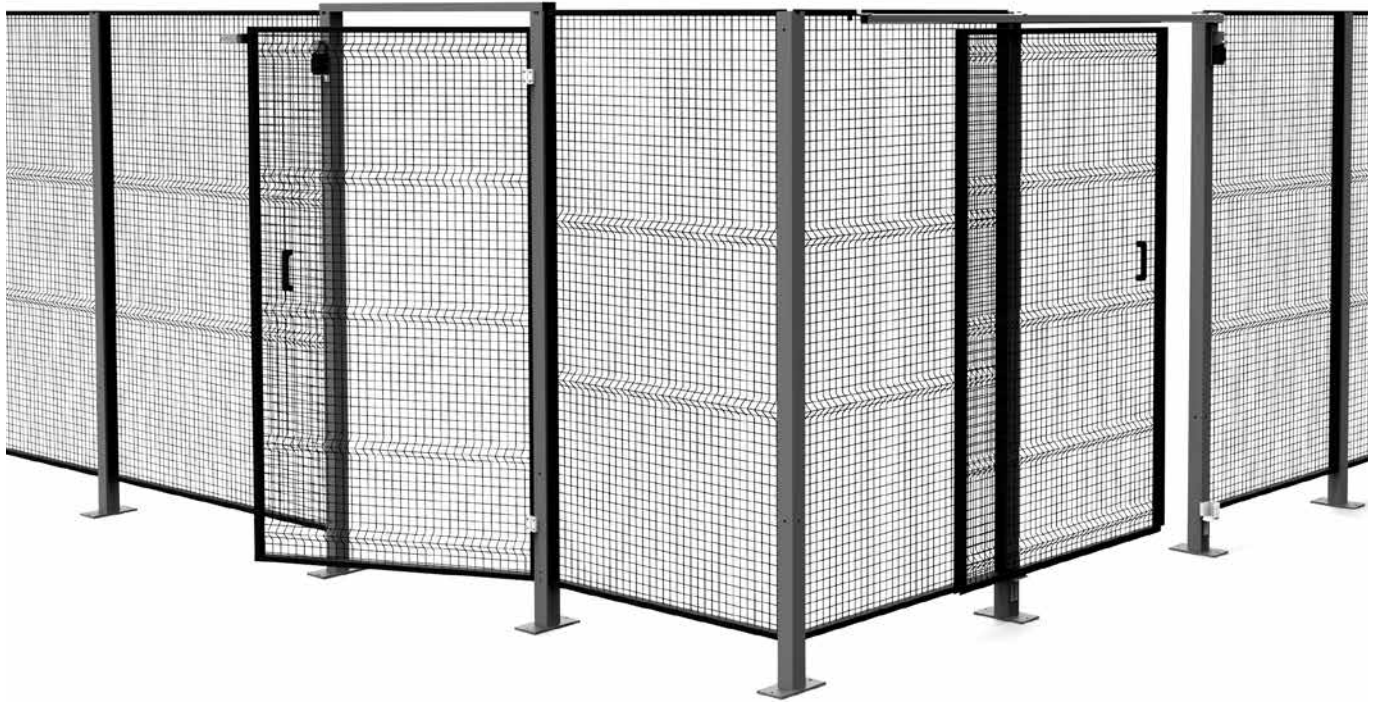

16
162

Schutzzäune / Safety panels

- vielseitig kombinierbare Schutzsysteme (erweiterbar)
- zur Sicherheit von Personen und Maschinen
- die Schutzsysteme werden individuell an Ihre Bedürfnisse angepasst
- *modular protective systems*
- *for the safety of operators and machines*
- *the system may be adapted individually to your needs*

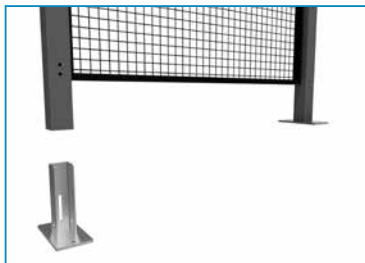

- schnelle und einfache Montage
- *simple and quick assembly*

Schutzzäune Safety panels

- Zäune aus verschiedenen Materialien verfügbar
- different panel materials available

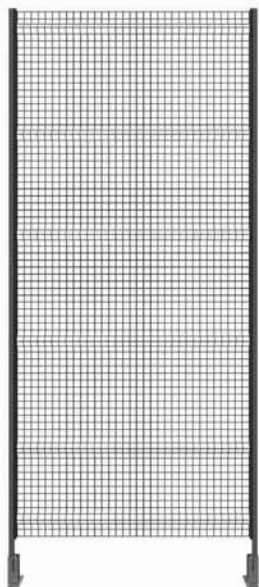

Maschendraht
Mesh wire



Metall
Metal



Kunststoff
Polycarbonat

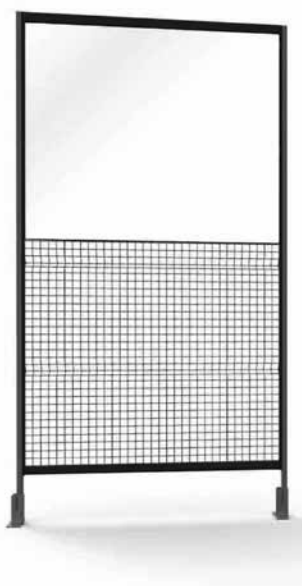

Kunststoff + Maschendraht
Polycarbonat + mesh wire



Kunststoff + Metall
Polycarbonat + metal

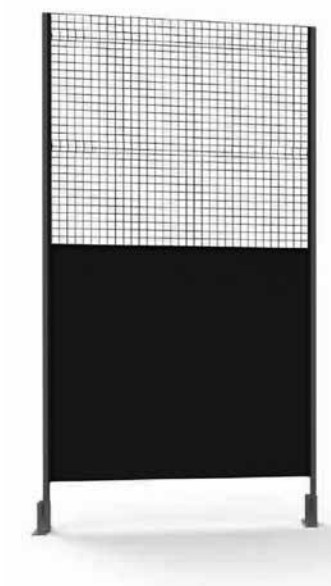

Maschendraht + Metall
Mesh wire + metal

➤ **lieferbar auf Anfrage**

➤ *available upon request*

Schutztüren Safety doors

- Vielzahl an Türen lieferbar

- *great variety of door types available*



Flügeltür
Leaf door



Schiebetür mit oberer Schiene
Sliding door (upper guide)

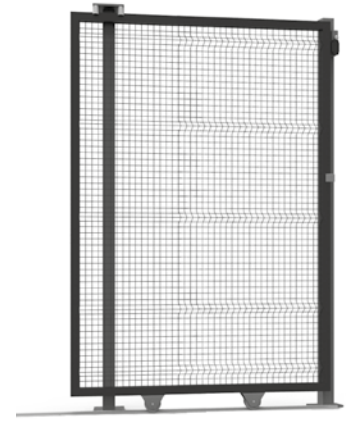

Schiebetür mit Bodenschiene
Sliding door (lower guide)

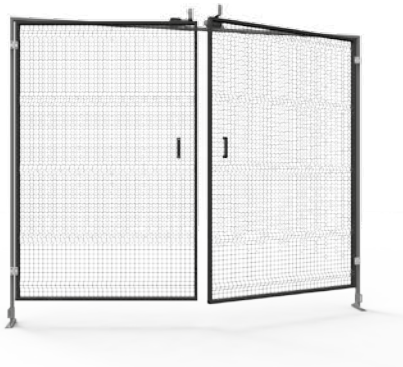

Flügeltür (doppelt)
Double leaf door

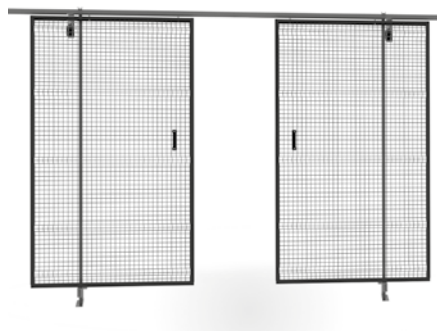

Schiebetür mit oberer Schiene (doppelt)
Double sliding door (upper guide)



Schiebetür mit Bodenschiene (doppelt)
Double sliding door (lower guide)

➤ **lieferbar auf Anfrage**

➤ *available upon request*

Stichwortverzeichnis

A			
Abdrückmuttern	123	Drehfutter, 6-Backen	21
Abstechhalter VDI.....	158, 159	Drehfutteranschlag	47
Abstechstähle.....	196	Drehplatten für Schraubstöcke.....	130, 138, 144
Alukoffer	191, 202	E	
angetriebene Werkzeuge	172-176	Einlegeprismen	197
Anzugsbolzen	230-232	Einrichtehalter VDI	167
Aufsatzbacken, hart f. Keilstangenfutter	31	Einstellringe.....	263
Aufsatzbacken, hart f. Kraftspannfutter.....	63	Endmaßsatz.....	261
Aufsatzbacken, hart f. Planspiralfutter.....	24	Entgratwerkzeuge	271
Aufsatzbacken, weich f. Keilstangenfutter	31	Erodierschraubstöcke	147, 148
Aufsatzbacken, weich f. Kraftspannfutter	63	F	
Aufsatzbacken, weich f. Planspiralfutter	25	Flansche DIN 55026.....	40, 41, 60
Aufspannsets.....	267	Flansche DIN 55027	40,42
Aufspannwinkel	90, 91	Flansche DIN 55029.....	41,42
Aufspannwürfel.....	92	Flansche für Rundtische	74,76
Aufsteckreibahlen-Halter.....	203	Fräsdorne f. Aufschraubfräser	213, 214, 219, 220, 227
Ausdrehköpfe	234	Fräsdornringe	245
Austreiber.....	250	Fräseranzugsschrauben.....	247
Austreiblappen.....	247	Fräsersätze	267
B		Fühlhebelmessgeräte.....	258
Backen-Ausdrehringe	46, 47, 65	G	
Backen für Schraubstöcke	130, 134-139, 151	Gelenkstative hydraulisch	259
Bohrbacken f. Planspiralfutter	23	Gelenkstative mechanisch	259
Bohrfutter, NC.....	213	Gewindebohrer-Spannhülsen.....	98, 99
Bohrfutter, Schnellspann-	102	Gewindebohrzangen.....	184-186
Bohrfutteraufnahmen	206, 211, 217	Gewindelehrdorne.....	264
Bohrmaschinenschraubstöcke.....	142	Gewindelehringe	265
Bohrstangen	197	Gewindeschneid-Apparate.....	238
Bohrstangenhalter VDI (E2, E2S).....	160	Gewindeschneid-Einsätze	237
Bohrstangenhalter VDI, Doppel-.....	162	Gewindeschneid-Schnellwechselfutter.....	235, 236
Bohrstangenhalter VDI, geschlitzt	161	Grenzlehrdorne.....	262
C		Grundbacken f. Keilstangenfutter.....	31
Camlockbolzen, DIN 55029.....	27	Grundbacken f. Planspiralfutter	24
D		H	
Direktspannzangen MK.....	187	Hochdruckspanner, mechanisch.....	135
Doppelspanner.....	131	Hohlspindelanschläge.....	242
Drehbacken f. Planspiralfutter.....	23	Hydraulikzylinder	61
Drehfutter stationär.....	77-79	Hydrodehnspannfutter	214, 220, 228
Drehfutter, 2-Backen	12	K	
Drehfutter, 3-Backen	13-16, 20, 22, 28	Kantentaster, elektronisch.....	256
Drehfutter, 4-Backen	17, 18	Kantentaster, mechanisch.....	256
		Kegeldorne	100, 101
		Kegelhülsen	125

Kegelwischer	244
Keilspanner	85
Keilstangenfutter	30
Klauenkästen	84
Klemmhülsen	97
Kombi-Fräseraufsteckdorne	204, 205, 209, 216, 226
Komparatoren	258
Körnerspitzen, Einsätze	114-116
Körnerspitzen, fest	121, 122
Körnerspitzen, mitlaufend	110-120
Körnerspitzen, mitlaufend VDI	165
Kraftspannfutter, 2/3-Backen	50
Kraftspannfutter, 2-Backen	49
Kraftspannfutter, 3-Backen	51-59
Kraftspannfutter, 4-Backen	56, 57
Kreuztische	86-88
Kreuztische angetrieben	89
Kugelspritzdüsen	168
Kühlmittelröhrchen	229, 250
Kurzbohrfutter	105-107, 165

M

Magnetspannplatten	83
Maschinenschraubstock, hydraulisch	138, 140
Maschinenschraubstock, mechanisch	141
Mehrbereichs-Spannzangen	238
Mehrfach-Spanner	133
Messerkopfaufnahmen	205, 209, 216, 226
Messuhren	257
Messuhren digital	258
Mitnehmerbolzen	124
Mitnehmerringe	248
Mitnehmersteine	248
MK-Hülsen	197, 206, 207, 211, 218, 226
Monoblockbacken f. Keilstangenfutter	31
Monoblockbacken f. Planspiralfutter	25, 29
Monoblockbacken f. Wescott-Futter	32, 33
Montageblöcke	252
Morsekegelaufnahmen VDI (F)	163

N

Notfallspannzangen	188
Nulleinsteller	255
Nutensteine	243
Nutensteine f. Kraftspannfutter	64

O

O-Ringe	169
---------------	-----

P

Parallelunterlagen	260
Passfedern	249
Pendelhalter	224
Pendelhalter VDI	166
Planscheiben	35-38
Planspiralen	26
Planspiralfutter BASIC	28, 29
Planspiralfutter, 2-Backen	12
Planspiralfutter, 3-Backen	13-16, 20, 22, 28
Planspiralfutter, 4-Backen	17, 18
Planspiralfutter, 6-Backen	21
Pneumatikspanner	132
Prismenblöcke	80, 82
Prismenblöcke magnetisch	81
Prüfdorne	227, 254
Prüfdorne VDI	167, 255

R

Rasterwürfel	92
Räumstempel	166
Räumwerkzeughalter VDI	166
Reduzierbuchsen f. Fräseraufnahmen	224
Reduzierbuchsen, geschlitzt VDI	168
Reduzierbuchsen, Hydrodehn-	95
Reduzierbuchsen, ungeschlitzt VDI	168
Reduzierhülsen MK	94
Reitstöcke	73, 74
Ritzel	26
Rohlinge	208, 213, 219, 227
Rohlinge VDI	154, 155
Rundtische	70, 75, 76

S

Sägeblattaufnahmen	224
Schleifschraubstöcke	145, 146
Schlüssel für ER	246
Schlüssel für Fräseranzugsschrauben	246
Schlüssel für Anzugsbolzen	232
Schlüssel für Drehfutter	27
Schlüssel für Kühlmittelröhrchen	229
Schlüssel für OZ	246
Schnellwechselstahlhalter BASIC	198, 199
Schnellwechselstahlhalter Multisuisse	195-197
Schrauben für Grundbacken	27
Schrauben Weldon	249
Schraubquerkeile	250

Schraubstöcke Carminati	149, 150
Schraubstöcke CMC.....	128, 129
Schraubstöcke Ersatzteile	139
Schraubstöcke, 3-Achsen	142
Schrumpffutter.....	215, 221, 228, 229
Schutzabdeckungen	281, 284-286
Schutzhauben.....	274-280
Schutzschilder	282, 287, 288
Schutzstopfen VDI.....	169
Segmentbacken f. Kraftspannfutter	64
Sicherheitsmitnehmer	242
Spannkraftmesser	266, 267
Spanntische.....	76,77
Spannzangen 161E.....	188
Spannzangen 163E.....	188
Spannzangen 173E.....	188
Spannzangen 185E.....	188
Spannzangen 193E.....	188
Spannzangen 369E.....	187
Spannzangen 385E.....	187
Spannzangen 386E.....	187
Spannzangen 574E.....	187
Spannzangen 575E.....	187
Spannzangen ER.....	181
Spannzangen ER, abgedichtet.....	183
Spannzangen ER, Präzision.....	182
Spannzangen OZ	180
Spannzangenanschlüsse.....	190
Spannzangenfutter	204, 207, 212, 218, 222-225
Spannzangenfutter VDI	161
Spannzangenfutter, hydraulisch	66
Spannzangenfutter, manuell	67,68
Spannzangenfutter, pneumatisch.....	66
Spannzangensätze.....	189,190
Spannzangenfutter 5C	67
Spindelhülsen	96
Stangengreifer VDI	164
Stehbolzen, DIN 55027	26
Stirmitnehmer	124
Synchron-Gewindeschneidfutter.....	239, 240

T

Teilapparate	70-72, 75
Teilscheiben für Rundtische.....	73, 76
Teleskophalter für Schraubstöcke	143

U

Überwurfmuttern ER	248
Überwurfmuttern OZ.....	247
Umkehrbacken f. Keilstangenfutter	30
Umkehrbacken f. Wescott-Futter	32, 33

V

Verlängerungshülsen MK	94, 95
------------------------------	--------

W

Weldon-Futter	203, 206, 210, 211, 217, 225
Weldon-Futter mit Kühlmittelring.....	208, 212, 219
Wendeplatten-Bohrerhalter VDI (E1).....	159
Werkbankschraubstöcke	143
Werkstückanschlüsse für Schraubstock.....	243
Werkstückanschlüsse VDI	167
Werkstückanschlüsse, universell.....	151, 243
Werkzeughalter axial VDI (C1-C4).....	157, 158
Werkzeughalter für Mori Seiki	177
Werkzeughalter für Nakamura	178
Werkzeughalter radial VDI (B1-B8)	155-157
Werkzeughalter vierkant VDI (D1-D2)	158
Werkzeugregale	251
Werkzeugsätze	202
Werkzeugwagen	251
Wescott-Drehfutter	32, 33

Z

Zentrierdorne	74
Zentrierkegel, fest.....	123
Zentrierkegel, mitlaufend.....	116, 117, 119
Zentrischspanner.....	144, 145
Zugrohradapter.....	60

Keyword index

A

adaptor plates DIN 55026 40, 41, 60
adaptor plates DIN 55027 40, 42
adaptor plates DIN 55029 41, 42
adaptor plates for round tables 74, 76
aluminium cases 191, 202
angle plates 76, 77, 90, 91
assembly blocks 252

B

ball spray nozzle 168
bar puller VDI 164
base jaws f. lathe chucks 24
base jaws f. wedge bar chucks 31
blanks 208, 213, 219, 227
blanks VDI 154, 155
boring bar holder VDI 160
boring bar holder VDI, double 162
boring bar holder VDI, slotted 161
boring bars 197
boring heads 234
box jaws 84
broaching cutters 166
broaching toolholders VDI 166

C

centers, fixed 121, 122
centers, inserts 114-116
centers, revolving 110-120
centers, revolving VDI 165
centrifugation arbors 74
clamping cubes 92
clamping force meter 266, 267
clamping nuts ER 248
clamping nuts OZ 247
clamping sets 267
clamping sleeves 97
clutch drive rings 248
collet chucks 204, 207, 212, 218, 222-225
collet chucks 5C 67
collet chucks VDI 161
collet chucks, hydraulic 66
collet chucks, manual 67, 68
collet chucks, pneumatic 66
collets 161E 188

collets 163E 188
collets 173E 188
collets 185E 188
collets 193E 188
collets 369E 187
collets 385E 187
collets 386E 187
collets 574E 187
collets 575E 187
collets ER 181
collets ER, precision 182
collets ER, sealed 183
collets OZ 180
collets, sets 189, 190
collets, wide range 238
combination arbors 204, 205, 209, 216, 226
conic bushes 125
coolant tubes 229, 250
cross retaining screws 247
cross tables 86-88
cross tables driven 89
cutting-off blades 196
cutting-off holder VDI 158, 159

D

deburring tools 271
dial comparators 258
dial indicators 257
dial indicators digital 258
dial test indicators 258
dividing heads 70-72, 75
dividing plates for round tables 73, 76
double vice 131
draw-off nuts 123
draw tube adapter 60
drill chuck arbors 206, 211, 217
drill chucks NC 213
drill chucks, keyless 102
drill chucks, universal 105-107, 165
drilling machine vice 142
drive keys 248
drive pins 124
driven tools 172-176
driver arbors for reamers 203
driving tenons 250

E

edge finders, electrical 256

edge finders, mechanical	256	morse taper collets	187
ejectors	250	morse taper sleeves	197, 206, 207, 211, 218, 226
emergency collets	188	morse taper sleeves VDI (F).....	163
erosion vices	147, 148	O	
extension sleeves MT	94, 95	O-rings	169
F		outside solid jaws	23
face drivers.....	124	P	
face mill holders.....	205, 209, 216, 226	parallels	260
feather keys.....	249	pinions.....	26
floating chucks.....	224	plug gauges	262, 264
floating chucks VDI.....	166	power chucks, 2/3-jaws	50
G		power chucks, 2-jaws	49
gauge block sets.....	261	power chucks, 3-jaws	51-59
grid cube.....	92	power chucks, 4-jaws	56, 57
H		power vice, mechanically	135
hard rev. jaws f. wedge bar chucks.....	30	prisms.....	197
hard rev. jaws f. Wescott chucks.....	32, 33	protection hoods	274-280, 282-288
hydraulic cylinder.....	61	protection plugs VDI.....	169
hydraulic expansion chucks	214, 220, 228	pull studs.....	230-232
I		R	
independent chucks.....	35-38	reduction sleeves f. milling chucks	224
inside solid jaws f. lathe chucks	23	reduction sleeves MT	94
J		reduction sleeves VDI.....	168
jaw turning rings	46, 47, 65	reduction sleeves, hydraulic chucks.....	95
jaws for vices	130, 134-139, 151	reduction sleeves, slotted VDI.....	168
K		ring gauges	263, 265
keys for coolant tubes	229	round jaws for power chucks.....	64
keys for lathe chucks	27	round tables.....	70, 75, 76
L		S	
lathe chucks BASIC.....	28, 29	safety drive rings.....	242
lathe chucks, 2-jaws.....	12	saw blade holder	224
lathe chucks, 3-jaws.....	13-16, 20, 22, 28	screws for base jaws	27
lathe chucks, 4-jaws.....	17, 18	screws Weldon	249
lathe chucks, 6-jaws.....	21	scrolls.....	26
lathe chucks, stationary.....	77-79	setting holder VDI.....	167
M		shrink chucks	215, 221, 228, 229
machine vice, mechanically	141	soft solid jaws f. lathe chucks.....	25, 29
magnetic plates	83	soft solid jaws f. wedge bar chucks.....	31
milling arbors, screw-on type.....	213, 214, 219, 220, 227	soft solid jaws f. Wescott chucks.....	32, 33
milling drill sets	267	spacing collars.....	245
		spare parts for vices	139
		spindle sleeves.....	96
		spindle stops.....	242
		stands hydraulic.....	259

<i>stands mechanical</i>	259
<i>stop for lathe chucks</i>	47
<i>stops for collets</i>	190
<i>stops for VDI</i>	167
<i>stops for vices</i>	243
<i>stops, universal</i>	151, 243
<i>studs DIN 55027</i>	26
<i>studs DIN 55029</i>	27
<i>swivel bases for vices</i>	130, 138, 144
<i>synchro-tapping chucks</i>	239, 240

T

<i>table vices</i>	143
<i>tailstocks</i>	73, 74
<i>tangs</i>	247
<i>taper arbor</i>	100, 101
<i>taper cleaners</i>	244
<i>tapping chucks, quick-change</i>	235, 236
<i>tapping chucks, reversal</i>	238
<i>tapping collets</i>	184-186
<i>tapping inserts</i>	237
<i>tapping sleeves</i>	98, 99
<i>telescopic arm for vices</i>	143
<i>testing arbors</i>	227, 254
<i>testing arbors VDI</i>	167, 255
<i>T-nuts</i>	243
<i>T-nuts for power chucks</i>	64
<i>tool holders VDI axial (C1-C4)</i>	157, 158
<i>tool holders VDI radial (B1-B8)</i>	155-157
<i>tool holders VDI, square (D1-D2)</i>	158
<i>tool kits</i>	202
<i>tool maker's vices</i>	145, 146
<i>tool posts BASIC</i>	198, 199
<i>tool posts Multisuisse</i>	195-197
<i>tool racks</i>	251
<i>tool trolleys</i>	251
<i>toolholders for Mori Seiki</i>	177
<i>toolholders for Nakamura</i>	178
<i>top jaws, hard f. lathe chucks</i>	24
<i>top jaws, hard f. power chucks</i>	63
<i>top jaws, hard f. wedge bar chucks</i>	31
<i>top jaws, soft f. lathe chucks</i>	25
<i>top jaws, soft f. power chucks</i>	63
<i>top jaws, soft f. wedge bar chucks</i>	31
<i>tube center, fixed</i>	123
<i>tube center, revolving</i>	116, 117, 119

U

<i>U-drill holder VDI (E1)</i>	159
--------------------------------------	-----

V

<i>V- blocks</i>	80, 82
<i>V- blocks magnetic</i>	81
<i>vices Carminati</i>	149, 150
<i>vices hydraulically</i>	138, 140
<i>vices pneumatically</i>	132
<i>vices type CMC</i>	128, 129
<i>vices, 3-axis</i>	142
<i>vices, multiflex</i>	133
<i>vices, self-centering</i>	144, 145

W

<i>wedge bar chucks</i>	30
<i>wedge clamps</i>	85
<i>Weldon chucks</i>	203, 206, 210, 211, 217, 225
<i>Weldon chucks with coolant ring</i>	208, 212, 219
<i>Wescott chucks</i>	32, 33
<i>wrenches cross retaining screws</i>	246
<i>wrenches ER</i>	246
<i>wrenches OZ</i>	246

Z

<i>zero adjuster</i>	255
----------------------------	-----